



0077558h	ANGELA OLIVEIRA DOS SANTOS LIMA	60,00	1412
0076279j	ANGELICA FERREIRA SANTOS NEVES	60,00	1412
0076336g	ARIANE SANTANA LEAL CEO	60,00	1412
0074807j	ARLETE SANTOS DE OLIVEIRA	60,00	1412
0074294g	ATYENE AMORIM PIRES NASCIMENTO	60,00	1412
0074657f	CAMILA SILVA DE JESUS SIQUEIRA	60,00	1412
0076046i	CARLA SILVA DOS SANTOS	60,00	1412
0077435c	CINTIA NEVES BRITO	60,00	1412
0078993i	CLAUDIA ANTONIA DA SILVA SANTOS	60,00	1412
0077621k	CLAUDIA CASAIS DE SOUSA	60,00	1412
0075307f	CLAUDIA FRANCA SOUZA	60,00	1412
0075098a	CLAUDIA ROSIMAR NASCIMENTO DA SILVA	60,00	1412
0077243i	CLAUDIO ABALDO BARBOSA	60,00	1412
0079510a	CRISLANE DE JESUS SENA	60,00	1412
0078575d	CRISTIANE DA COSTA DAMASCENO BATISTA	60,00	1412
0075255d	CRISTIANI OLIVEIRA DOS ANJOS	60,00	1412
0075153e	DAIANE CRISTINA MARINHO SANTOS	60,00	1412
0077078e	DALINA DE SOUZA SANTOS	60,00	1412
0077731g	DANIELA SILVA CARDOSO SOARES	60,00	1412
0078578h	DANIELA SILVA PASCOA	60,00	1412
0075526g	DANIELE DIAS VERGAS	60,00	1412
0077911i	DANUBIA REGINA DOS SANTOS	60,00	1412
0073484g	DEISE GONSALVES DE OLIVEIRA SANTOS	60,00	1412
0011690h	DEJANIRA MERCES DA ANUNCIACAO	60,00	1412
0075661b	DEUSDETE DOS SANTOS SILVA	60,00	1412
0074056b	EDJANE SANTOS DE JESUS	60,00	1412
0077182k	ECLAMAR GERANIA DA ANUNCIACAO MIRANDA DA SILVA	60,00	1412
0078098e	EDNEUZA CARVALHO CONCEICAO	60,00	1412
0078727j	ELENICE MARIA SANTOS DE OLIVEIRA	60,00	1412
0079464i	ELISANGELA MOREIRA FERREIRA	60,00	1412
0078941a	ELTON GOMES SOUZA	60,00	1412
0075357j	EMANUELE PINHEIRO MOITINHO BARRETO	60,00	1412
0078245h	EMR MAYARA BRITO BRANDAO BATISTA	60,00	1412
0076978c	EVERTON SANTANA ROQUE	60,00	1412
0073645e	FABIANA ALMEIDA SANTOS	60,00	1412
0076804c	FABIANE MELO MACHADO	60,00	1412
0076544c	FABTULA DE SOUZA BOAVENTURA ALVES	60,00	1412
0074968a	FERNANDA GONCALVES DOS SANTOS	60,00	1412
0076719a	FLAVIA CONCEICAO DA SILVA DUARTE	60,00	1412
0076199a	FRANCISCO GABRIEL SANTOS BRITO	60,00	1412
0073283h	GILMARA SANTOS NASCIMENTO	60,00	1412
0078103e	HELMA VITORIA FREIRE FAGUNDES DE BRITO	60,00	1412
0074823h	IONA BARBOSA DA FAIXAO	60,00	1412
0079406f	ISA CARLA SANTA BARBARA DOS REIS	60,00	1412
0079407h	ISABELLE AMANDA NASCIMENTO PEREIRA	60,00	1412
0073811g	ISIS SACRAMENTO DOS SANTOS	60,00	1412
0075213r	JACKSILLANE DE JESUS SANTOS COSTA	60,00	1412
0016307r	JAMILE DA SILVA RAMOS	60,00	1412
0076636h	JAMILE JUREMA PEREIRA	60,00	1412
0075846c	JAQUELINE DE JESUS ARAUJO BORGES	60,00	1412
0037290a	JAQUELINE DIAS DE ALMEIDA	60,00	1412
0076302a	JESSICA SILVA DA FAIXAO DANTAS	60,00	1412
0078003a	JOANICE BISPO DE SENA CORREIA	60,00	1412
0075400g	JOSE CARLOS FERREIRA FILHO	60,00	1412
00775457	JOSECLEIDE DE MELO SILVA E SILVA	60,00	1412
0078210f	JOSEVALDO CHAGAS SOARES	60,00	1412
0075017h	JOZIELMA LIMA DIAS	60,00	1412
0076447e	JUDIVAL SANTIAGO REIS	60,00	1412
0076938b	JUSSANDRA DA SILVA QUEIROZ	60,00	1412
0043921g	JUSSARA DOS SANTOS FERREIRA CONCEICAO	60,00	1412
0077969g	KASSIA KELLE CONCEICAO SANTOS	60,00	1412
0074176a	LIVANA DE JESUS ARAUJO	60,00	1412
0079366i	LORENA DE JESUS SACRAMENTO	60,00	1412
0075330a	LUCIMERE RIBEIRO DE JESUS SANTOS	60,00	1412
0077407i	LUIZ FABIO FERREIRA DA SILVA	60,00	1412
0076063i	MAIARA JESUS DO NASCIMENTO	60,00	1412
0076944h	MARCIA VIRGINIA ALVES DE JESUS LIMA	60,00	1412
0079217c	MARIA DAS GRACAS LEANDRA SANTOS	60,00	1412
0078031f	MARIA DO CARMO SANTOS CIDREIRA	60,00	1412
0077051g	MARIA ISABEL FERREIRA DE JESUS	60,00	1412
0073303j	MARIA JOS SANTANA PEREIRA	60,00	1412
0078643d	MARLUCE MAIA DA SILVA MENDES	60,00	1412
0076845f	MARTA DOS SANTOS MOREIRA	60,00	1412
0078985c	MAURELISIA CONCEICAO SOARES SOUSA	60,00	1412
0074445b	MICHELE PINHEIRO BRITO	60,00	1412
0078744j	MILENA BRITO CARDOSO	60,00	1412
0077836j	NEREISE HELENA SILVA LEANDRO	60,00	1412
0076266a	NEUZA SANTOS DO NASCIMENTO	60,00	1412
0073980h	OLIVIA DA SILVA GUIMARAES	60,00	1412
0075763j	PRISCILLA RAMOS DOS SANTOS	60,00	1412
0077006b	ROSA MARIA BISPO DA COSTA AMADEU	60,00	1412
0075865g	ROSANGELA ROCHA DA EXALTACAO	60,00	1412
0076692g	RUBIA MOTA FREITAS	60,00	1412
0075235g	RUTH DO CARMO LIMA SANTOS	60,00	1412
0073617k	SARANA KELLEN SOUZA BRITO	60,00	1412
0076620a	SILVIO MACHADO SANTOS	60,00	1412
0076030e	SOLANGE TERABIM ALVES BARBOSA	60,00	1412
0073312k	SONALI FERREIRA VIEIRA	60,00	1412
0077904a	SONILDA SOUZA FONTES	60,00	1412
0076465g	SORAIA BRAGA ROSARIO	60,00	1412
0032094j	TMIREZ GONCALVES DE SOUZA	60,00	1412
0079495i	TERESINHA SANTOS COELHO	60,00	1412
0074088d	THAIS VITORIA TORRES GONZAGA	60,00	1412
0077769j	UZENILDA DE JESUS SANTOS ARAUJO	60,00	1412
0077800k	VALDIRENE CRISTO NASCIMENTO	60,00	1412
0073469k	VERONICA BRANDAO DA SILVA	60,00	1412
0076695b	VIVIANE SANTOS DOS ANJOS	60,00	1412
0077016e	WANIA DOS SANTOS MACHADO DE ASSUNCAO	60,00	1412
0043699j	WILLIAM VASCONCELOS FERREIRA FREITAS	60,00	1412

1521 Candidato(s) nesta opção

CARGO/DISCIPLINA: M13 - COORDENADOR PEDAGÓGICO PADRÃO P - GRAU III
NÚCLEO TERRITORIAL DE EDUCAÇÃO - NTE: 27 - COSTA DO DESCOBRIMENTO

NÚMERO	NOME	NOTA OBJ.	CL. NEGRO
0080114i	KELLY SILVA SANDRES	90,00	1
0015227e	KEROLLAYNE SOUZA RIBEIRO	88,00	2
0079694d	ALESSANDRA MACARIO DE OLIVEIRA FAIVA	84,00	3
0079705e	IAN FREITAS DE SOUZA	84,00	3
0079971d	WENDERSON SILVA RIBEIRO	84,00	3
0010692g	CALLIANE CALIXTO DOS SANTOS	82,00	6
0079724i	REGIANE FERREIRA FAIVA	82,00	6
0079494e	PRISCILLA DE SOUZA TOTA FACANHA	80,00	8
0079851c	RECTANE DA SILVA REIS FRANCISCO	80,00	8
0080176i	ROSELY MOREIRA ALVES	80,00	8
0079970d	VANESSA ANDRADE DE SOUZA	80,00	8
0046734a	GABRIELE PELUSO DANTAS	78,00	12
0079909j	CAMILA SOUSA NASCIMENTO	76,00	13
0079786i	DANIELA CRUZ RIBEIRO	76,00	13
0010014g	DEBORA CONSUELO NEVES QUEIROZ	76,00	13
0079870i	FERNANDA SANTANA SANTOS	76,00	13
0014198h	PATRICIA DA SILVA LIMA LEITE	76,00	13
0079944a	VIVIAN MIRANDA DOS SANTOS PINHEIRO	76,00	13
0079737g	CAMILA DE OLIVEIRA LIMA	74,00	19
0074396d	DANIELA VITORIO DE SOUZA	74,00	19
0080159i	DIEGO SOUZA COSTA	74,00	19
0080164b	JOSE RAIMUNDO SARMENTO	74,00	19
0080074a	SIRLEDE CARDOSO SANTOS	74,00	19
0025463a	VANEIDE PEREIRA DA SILVA	74,00	19
0079822i	ANA MARINA CALDEIRA PEREIRA	72,00	25
0079782a	BEATRIZ RODRIGUES LINO DOS SANTOS	72,00	25
0079911h	CATIA CRUZ DE OLIVEIRA	72,00	25
0079748a	FABIANO FERRAZ MASCARENHAS	72,00	25
0079798e	KLEBER LIMA SOARES	72,00	25
0080068f	MICHELLE ALMEIDA DA SILVA	72,00	25
0079741i	CASSIO DOS SANTOS	70,00	31
0080063g	LETICIA DOS SANTOS BARBOSA	70,00	31
0079844h	NAIARA SANTOS SOUZA	70,00	31
0079990h	NEANES PINTO SANTANA	70,00	31
0080022d	RODRIGO COIMBRA DE ARAUJO	70,00	31
0079727d	TAIS SOUZA SANTOS	70,00	31
0079862j	ANDRE NILSON VIEIRA LIMA	68,00	37
0079948i	CREONIZE GOMES DE SOUZA SILVEIRA	68,00	37

0046546k	ELENILSON EVANGELISTA DA SILVA	68,00	37
0010466i	JACIARA OLIVEIRA BORGES	68,00	37
0080205a	WNERINGTON ALVES DA SILVA	68,00	37
0080187c	EVERALDO FERREIRA DOS SANTOS	66,00	42
0079984b	JOCELIA SOUSA AMARAL OLIVEIRA	66,00	42
0079841b	MARA NUBIA RABERES VIANA ROCHA	66,00	42
0079720a	NOEL SANTOS MONTEIRO	66,00	42
0079897g	RAYANA COSTA DE SANTANA	66,00	42
0079866g	ELIANA PEREIRA GOMES SACRAMENTO	64,00	47
0079920i	JANLUCAS GALDINO SANTOS	64,00	47
0079708k	JESSICA CRUZ SILVA	64,00	47
0080059e	JOSALDO SILVA DOS SANTOS	64,00	47
0013914c	VITOR BATISTA FERREIRA	64,00	47
0080189g	FLAVIA PORTELLA DA SILVA MELLO MAISK	62,00	52
0079670a	JOZIELIA FERREIRA DOS SANTOS DAS VIRGENS	62,00	52
0080015g	LESSIENE RODRIGUES DA SILVA MENEZES	62,00	52
0080018b	MARLUCE GONCALVES BENFICA	62,00	52
0079682h	NATALY LAGE VALIENSE	62,00	52
0079730d	THAIS SANTOS BOMFIM	62,00	52
0079745f	ELISANDRA CAMPOS SANTOS	60,00	58
0080134d	GLEUSON SANTOS RODRIGUES FILHO	60,00	58
0079931c	MICHELLE ALMEIDA PEREIRA DA SILVA	60,00	58
0080143e	NADYLA SANTANA VIEIRA	60,00	58

61 Candidato(s) nesta opção

PORTARIA SRH/SAEB Nº 10 DE 10 DE JANEIRO DE 2023
O SUPERINTENDENTE DE RECURSOS HUMANOS DA SECRETARIA DA ADMINISTRAÇÃO DO ESTADO DA BAHIA, no uso de suas atribuições, tendo em vista o Edital de Abertura de Inscrições - SAEB/03/2022, de 01 de agosto de 2022 do Concurso Público para provimento de vagas para o cargo de PROFESSOR PADRÃO P – GRAU III e para o cargo de COORDENADOR PEDAGÓGICO PADRÃO P – GRAU III, publicado no Diário Oficial do Estado da Bahia, de 02 de agosto de 2022, **RESOLVE**:

- 1. Tornar Público** o Resultado Provisório da 2ª Etapa - Prova Discursiva, observada a lista em ordem de nota, em conformidade com o Capítulo 10 do Edital de Abertura de Inscrições SAEB/03/2022, constante no Anexo Único desta Portaria.
- 2. Informar** que, a partir da data de publicação desta Portaria, os resultados de todos os candidatos que realizaram as provas poderão ser verificados no site da Fundação Carlos Chagas (www.concursofcc.com.br).
- 3. Estabelecer** que a vista da Folha de Repostas da Prova Discursiva nos termos do item 13.8, Capítulo 13 do Edital de Abertura de Inscrições SAEB/03/2022, estará disponível durante o período recursal no site da Fundação Carlos Chagas (www.concursofcc.com.br), de acordo com as instruções constantes na página do Concurso Público.
- 4. Informar** que os recursos referentes aos resultados das Provas deverão ser interpostos no prazo de 2 (dois) dias úteis subsequentes à publicação desta Portaria, exclusivamente por meio do site da Fundação Carlos Chagas (www.concursofcc.com.br), de acordo com as instruções constantes na página do Concurso Público.

ADRIANO TAMBONE
Superintendente de Recursos Humanos

ANEXO ÚNICO

CANDIDATOS HABILITADOS EM ORDEM DE NOTA (RESULTADO PROVISÓRIO DA 2ª ETAPA - PROVA DISCURSIVA)

Legenda:
(D) CANDIDATOS COM DEFICIÊNCIA.
(N) CANDIDATOS NEGROS.

CARGO/DISCIPLINA: A01 - PROFESSOR PADRÃO P - GRAU III - ARTE
NÚCLEO TERRITORIAL DE EDUCAÇÃO - NTE: 01 - IRECE

NÚMERO	NOME	NOTA DISCURSIVA
0001426g	JANDIARA SODRE BARRETO	73,00
0001448f	VITOR BORGES DOURADO	71,50
0001422j	CHARLEANDRO MACHADO GAMA(N)	69,00

3 Candidato(s) nesta opção

CARGO/DISCIPLINA: A01 - PROFESSOR PADRÃO P - GRAU III - ARTE
NÚCLEO TERRITORIAL DE EDUCAÇÃO - NTE: 02 - VELHO CHICO

NÚMERO	NOME	NOTA DISCURSIVA
0054519d	MAYARA SUELLEN SARDEIRO VIEIRA	80,00
0056136i	MATHEUS SILVA DO AMARAL	77,50
0023355j	JOAO VICTOR SOARES DOS SANTOS(N)	74,00
0049096j	EDUARDO NUNES MODESTO	70,50
0060585c	AUGUSTO HENRIQUE LOPES DA COSTA(N)	68,00
0060427g	ELINEIA VILARES DA SILVA(N)	67,50
0054522a	RAIANA DE SOUZA SANTOS	61,50

7 Candidato(s) nesta opção

CARGO/DISCIPLINA: A01 - PROFESSOR PADRÃO P - GRAU III - ARTE
NÚCLEO TERRITORIAL DE EDUCAÇÃO - NTE: 03 - CHAPADA DIAMANTINA

NÚMERO	NOME	NOTA DISCURSIVA
0003712g	ANITA CIONE TAVARES FERREIRA DA SILVA	86,50
0060755b	AMANDA HARUMI FALCAO	70,00

2 Candidato(s) nesta opção

EGBA

DOOL

Portal e aplicativo que oferecem acesso a informações publicadas no Diário Oficial do Estado.

dool.egba.ba.gov.br

EGBA

DIÁRIO OFICIAL PÚBLICA BAHIA

EGBA: 71 3116 2850/2133 • www.egba.ba.gov.br



SALVADOR, QUARTA-FEIRA, 11 DE JANEIRO DE 2023 - ANO CVII - Nº 23.580

CARGO/DISCIPLINA: A01 - PROFESSOR PADRÃO P - GRAU III - ARTE
NÚCLEO TERRITORIAL DE EDUCAÇÃO - NTE: 04 - SISAL

NÚMERO	NOME	NOTA DISCURSIVA
0060910j	KATHLEEN EVELYN ALMEIDA QUEIROZ (N)	72.50
0060855f	ANA PALOMA DE OLIVEIRA SANTOS (N)	71.50
0038580d	REGIANE DE SOUZA COSTA (N)	69.50
0060422h	CAROLINA ANGELICA DANTAS NATURESA	60.00

4 Candidato(s) nesta opção

CARGO/DISCIPLINA: A01 - PROFESSOR PADRÃO P - GRAU III - ARTE
NÚCLEO TERRITORIAL DE EDUCAÇÃO - NTE: 06 - BAIXO SUL

NÚMERO	NOME	NOTA DISCURSIVA
0060487c	ARIANA ANDRADE DOS SANTOS	75.00
0009737i	THAIS COELHO E SOUSA	70.50

2 Candidato(s) nesta opção

CARGO/DISCIPLINA: A01 - PROFESSOR PADRÃO P - GRAU III - ARTE
NÚCLEO TERRITORIAL DE EDUCAÇÃO - NTE: 07 - EXTREMO SUL

NÚMERO	NOME	NOTA DISCURSIVA
0012537k	HELENA MARIA DE BARROS	79.50
0080977j	ERLANE ROSA DOS SANTOS	70.50

2 Candidato(s) nesta opção

CARGO/DISCIPLINA: A01 - PROFESSOR PADRÃO P - GRAU III - ARTE
NÚCLEO TERRITORIAL DE EDUCAÇÃO - NTE: 10 - SERTÃO DO SÃO FRANCISCO

NÚMERO	NOME	NOTA DISCURSIVA
0038505a	ANANDA DE OLIVEIRA ROCHA FERRAZ	81.00
0052458k	LUAN RODRIGUES MIRANDA (N)	80.50
0016644d	PAULO EDISON RODRIGUES DE MELO	77.50
0016628f	CANDICE MACHADO DE LIMA CARNEIRO	76.00
0060805b	LUCIMAR CERQUEIRA SOUSA	64.00

5 Candidato(s) nesta opção

CARGO/DISCIPLINA: A01 - PROFESSOR PADRÃO P - GRAU III - ARTE
NÚCLEO TERRITORIAL DE EDUCAÇÃO - NTE: 14 - PIEMONTE DO PARAGUACU

NÚMERO	NOME	NOTA DISCURSIVA
0038597j	FABIANA MARIANO MORAES	80.00
0038593b	CRISTIANE ARAGO DE MELO SEIXAS	75.50
0015347d	FILIFE DIAS DOS SANTOS SILVA	75.50
0015355c	RAFAEL ALMEIDA RAUEDYS OLIVEIRA (N)	73.50
0060571c	JULIA VITA DE CARVALHO	68.00

5 Candidato(s) nesta opção

CARGO/DISCIPLINA: A01 - PROFESSOR PADRÃO P - GRAU III - ARTE
NÚCLEO TERRITORIAL DE EDUCAÇÃO - NTE: 17 - SEMIÁRIDO NORDESTE II

NÚMERO	NOME	NOTA DISCURSIVA
0056118q	ANABEL VIEIRA DA SILVA	73.50
0033029c	LARISSA MARIA MENEZES SANTOS	70.50
0056145j	SILVIA JANAYNA DE OLIVEIRA VERIATO	61.00

3 Candidato(s) nesta opção

CARGO/DISCIPLINA: A01 - PROFESSOR PADRÃO P - GRAU III - ARTE
NÚCLEO TERRITORIAL DE EDUCAÇÃO - NTE: 18 - LITORAL NORTE E AGRESTE BRAIANO

NÚMERO	NOME	NOTA DISCURSIVA
0060825h	ANA CAROLINA FRINHANI	63.00

1 Candidato(s) nesta opção

CARGO/DISCIPLINA: A01 - PROFESSOR PADRÃO P - GRAU III - ARTE
NÚCLEO TERRITORIAL DE EDUCAÇÃO - NTE: 19 - PORTAL DO SERTÃO

NÚMERO	NOME	NOTA DISCURSIVA
0038575k	LEIDSON DA SILVA LIMA (N)	79.50
0038602j	LIVIA CASTRO DE LACERDA	69.00
0034488g	VICTORIA BARRETO OLIVEIRA	63.50

3 Candidato(s) nesta opção

CARGO/DISCIPLINA: A01 - PROFESSOR PADRÃO P - GRAU III - ARTE
NÚCLEO TERRITORIAL DE EDUCAÇÃO - NTE: 23 - BACIA DO RIO CORRENTE

NÚMERO	NOME	NOTA DISCURSIVA
0054509a	FABRICIO DA SILVA SANTOS	67.50
0054510h	FLAVIA NOGUEIRA GILLY DE MIRANDA	62.50

2 Candidato(s) nesta opção

CARGO/DISCIPLINA: A01 - PROFESSOR PADRÃO P - GRAU III - ARTE
NÚCLEO TERRITORIAL DE EDUCAÇÃO - NTE: 25 - PIEMONTE NORTE DO ITAPICURU

NÚMERO	NOME	NOTA DISCURSIVA
0060411c	NOEMIA DA CRUZ SILVA (N)	70.50
0015352h	KASSIO RICARDO MIRANDA DO NASCIMENTO (N)	70.00
0059626h	RAFAEL SANTANA COSTA (N)	60.50

3 Candidato(s) nesta opção

CARGO/DISCIPLINA: A01 - PROFESSOR PADRÃO P - GRAU III - ARTE
NÚCLEO TERRITORIAL DE EDUCAÇÃO - NTE: 26 - METROPOLITANA DE SALVADOR

NÚMERO	NOME	NOTA DISCURSIVA
0060620a	ANA BEATRIZ HENRIQUES BRANDAO	82.50
0060796e	FELIPE GRIMALDI REQUIAO SILVA	71.50
0060575k	LUIZA SIQUEIRA AGRA	71.50
0060592k	ERICA CARNEIRO DA ROCHA LOPES	70.00
0060945g	ANA TEREZA CARVALHO CERQUEIRA	64.50
0060481b	ROGERIO BLANK SOUZA (N)	60.00

6 Candidato(s) nesta opção

CARGO/DISCIPLINA: B02 - PROFESSOR PADRÃO P - GRAU III - BIOLOGIA
NÚCLEO TERRITORIAL DE EDUCAÇÃO - NTE: 01 - IRECÊ

NÚMERO	NOME	NOTA DISCURSIVA
0003829f	ROSEANE AGUIAR PRISCO	88.00
0061147f	MATHEUS BOMFIM DA CRUZ (N)	85.00
0023209j	FERNANDO ROCHA SANTANA	83.00
0001914i	ANDRE FERNANDO MARTINEZ ROCHA (N)	80.00
0001931i	JUSSIARA DE CASTRO DOURADO	80.00
0001923j	FLORIANO DE CASTRO DOURADO	79.50
0061180d	ISABELLY FERNANDA SANTOS BARBOSA	75.00
0061094k	JESSICA LEO BARBOSA TANAJURA	73.50
0037621i	AMANDA DA SILVA SOUZA	72.50
0003814d	BRUNO BARROS DE SOUZA	71.00
0062390i	RODRIGO SILVA DE OLIVEIRA	70.50
0001972a	MARCIO CERQUEIRA DE ALMEIDA	69.50
0001922h	FELIPE ALECRIM DOURADO MOITINHO (N)	68.50
0001933b	LAZARO LOPES MENDES	60.00

14 Candidato(s) nesta opção

CARGO/DISCIPLINA: B02 - PROFESSOR PADRÃO P - GRAU III - BIOLOGIA
NÚCLEO TERRITORIAL DE EDUCAÇÃO - NTE: 02 - VELHO CHICO

NÚMERO	NOME	NOTA DISCURSIVA
0049461g	VICTOR FERNANDES BRITO	75.50
0003805c	MARIANNA ISABELLA ROSA RODRIGUES DE OLIVEIRA	75.00
0008744a	AILA OLIVEIRA DA SILVA	69.00
0001885f	ADALGISA MARIA DE SANTANA ARAUJO	63.00
0003652d	TAYSE KELLE ALVES DA SILVA	63.00
0026549e	CLEITON TEIXEIRA COUTO	61.50
0061302c	JAINÉ FAGUNDES NOGUEIRA	61.50

7 Candidato(s) nesta opção

CARGO/DISCIPLINA: B02 - PROFESSOR PADRÃO P - GRAU III - BIOLOGIA
NÚCLEO TERRITORIAL DE EDUCAÇÃO - NTE: 03 - CHAPADA DIAMANTINA

NÚMERO	NOME	NOTA DISCURSIVA
0061097f	JULIA CABRAL TERESA	93.50
0050836g	ANDERSON MATOS MEDINA	92.50
0038066a	WALLACE SILVA DOS SANTOS (N)	90.50
0061255i	CAMILA VICTORIA SOUSA OLIVEIRA	88.00
0049369h	ARLETE PRADO SILVA	85.50
0049378i	JAQUELINE PEREIRA GUIMARAES	83.50
0061041a	VANESSA STALDONI DE OLIVEIRA	82.50
0061405b	STEFANE ARAUJO BARATA MENDES	77.50
0062013a	ALESON AMORIM DE SOUZA (N)	71.50
0052685k	DANIELLE BRITTO GUIMARAES DE OLIVEIRA	71.50
0001892c	DIEGO DE BRITO LIMA (N)	70.00
0003816h	DEBORÁ LUANA DALTRÔ VILA NOVA	63.00
0061856b	LEILANE DOS REIS SANTOS LIBERALINO (N)	61.50

13 Candidato(s) nesta opção

CARGO/DISCIPLINA: B02 - PROFESSOR PADRÃO P - GRAU III - BIOLOGIA
NÚCLEO TERRITORIAL DE EDUCAÇÃO - NTE: 04 - SISAL

NÚMERO	NOME	NOTA DISCURSIVA
0060986j	GABRIEL CIDREIRA ARAUJO	92.00
0037794g	KARINE BRANDO OLIVEIRA RIOS	90.00
0038092b	PAULA DARLING OLIVEIRA ALVES	87.00
0037672d	MARIA VITORIA FERREIRA PEREIRA (N)	86.50
0061677b	VICTOR MONTALVAO MORENO (N)	86.50
0037775c	VANESSA RODRIGUES DA SILVA	84.50
0061799e	GABRIEL SANTOS SUEIRA DE JESUS	84.00
0061685a	ANDREIA DE ARAUJO GUIMARAES	83.50
0037975k	JOAO PEDRO LIMA CERQUEIRA	82.50
0001994k	DAYANE SAMPAIO DUARTE GUIMARAES	80.50
0057466b	NILO GABRIEL SOARES FORTES	80.00
0037809e	ANDRESSA FRISCILA PIANCO SANTOS LIMA	75.50
0005172k	SUZANA CARDOSO CARVALHO	73.00
0037677c	TAISE CRISTINA SANTA BARBARA SILVA QUEIROZ	72.50
0050852e	LUCAS SANTANA DO NASCIMENTO (N)	70.00
0037997j	VICTORIA LAIS DE ARAUJO SANTOS (N)	69.50
0059091f	DIONEIS RODRIGUES CARDOSO DA SILVA	68.00
0061510j	MAGNO DA CONCEICAO FENELOC	65.00
0037857e	NEILA CARLA SANTOS MUNIZ	63.50
0001976i	RAFAELA TEIXEIRA MIRANDA	61.50
0061506h	IAN SARADNA MENDES	61.00

21 Candidato(s) nesta opção

CARGO/DISCIPLINA: B02 - PROFESSOR PADRÃO P - GRAU III - BIOLOGIA
NÚCLEO TERRITORIAL DE EDUCAÇÃO - NTE: 05 - LITORAL SUL

NÚMERO	NOME	NOTA DISCURSIVA
0008979f	RAQUEL SA VELOZO	85.00
0062129i	JOAO HENRIQUE DE PAULA MAFRA SANCHES	78.50

2 Candidato(s) nesta opção

CARGO/DISCIPLINA: B02 - PROFESSOR PADRÃO P - GRAU III - BIOLOGIA
NÚCLEO TERRITORIAL DE EDUCAÇÃO - NTE: 06 - BAIXO SUL

NÚMERO	NOME	NOTA DISCURSIVA
0011140f	CRISTIANO FERNANDES SANTANA	86.00
0011061j	DEBORA SANTEDECOLA RIBEIRO	84.00
0008713a	GABRIEL NOVAES E FAGUNDES	82.00
0011089j	DANIELE MENEZES DOS SANTOS DE MELO (N)	81.00
0062098b	PEDRO HENRIQUE SILVA ANDRADE ROCHA	80.50
0061526c	DANIEL JORGE MENEZES FERREIRA	78.50
0011161i	CRISTIANE DE ARAUJO QUINTO	76.00
0011067k	FABILENE GOMES FAIM	76.00
0061160i	SARA BARBOSA WATER (N)	72.00
0011095e	ICARO ASSUNCAO DA SILVA	69.00
0011077c	RENATA SANTOS ALVES	62.50
0062266a	ALISSON SANTANA SANTOS (N)	61.00

12 Candidato(s) nesta opção

CARGO/DISCIPLINA: B02 - PROFESSOR PADRÃO P - GRAU III - BIOLOGIA
NÚCLEO TERRITORIAL DE EDUCAÇÃO - NTE: 07 - EXTREMO SUL

NÚMERO	NOME	NOTA DISCURSIVA
0008947d	ADANNY MAIA DA CRUZ SANTOS	90.50
0017235c	CAIO TEIXEIRA E SILVEIRA	83.00
0080910k	LEONNY DA SILVA SANTOS (N)	81.50
0008914k	DIOGO LOIBEL SANDONATO	79.50
0080929j	EMILY VERONICA ROSA DA SILVA FEIJO	79.50
0012413i	LUANA BARBOZA CARDOSO	78.50
0080904e	ISAIAS LEONEL FERREIRA SOARES	74.50
0012506e	MARILIA SANTANA MOURA CARARA	73.50
0008945k	VALTER MOURA COSTA (N)	72.00
0008818d	MATHEUS LAU DAMASCENO	71.00
0012484j	CAMILA LIMA FERREIRA LISBOA (N)	67.00
0012351b	KAMILIA MONATO COSTA	67.00
0008700c	AMANDA BASTOS SANTANA	66.00
0008996f	ELAINE RIOS DA SILVA	64.00
0012353f	LAILA ACUCENA MENDES NEVES CAVALCANTE	63.50
0008860c	NEVYA RIBEIRO FERRAZ CHAGAS	62.00
0012514d	SAULO REIS DOS ANJOS	61.00
0012348b	IVONE DE JESUS SENA MOREIRA (N)	60.50
0049235i	MAYCON BORGES SAMPAIO	60.50
0012415b	LUCAS VINICIUS FERRAZ SANTOS CASTRO	60.00

20 Candidato(s) nesta opção

CARGO/DISCIPLINA: B02 - PROFESSOR PADRÃO P - GRAU III - BIOLOGIA
NÚCLEO TERRITORIAL DE EDUCAÇÃO - NTE: 08 - MÉDIO SUDESTE DA BAHIA

NÚMERO	NOME	NOTA DISCURSIVA
0014918e	ALAN MAGALHAES SILVA (N)	81.50
0049143d	ROSIMEYRE ALVES FERREIRA	73.00
0049393e	ADILA COELHO SILVA	69.00
0014949e	ANA GABRIELA DELGADO BIBBER	67.00
0014890i	ALDAIR SANTOS NOVAIS	62.00

5 Candidato(s) nesta opção

CARGO/DISCIPLINA: B02 - PROFESSOR PADRÃO P - GRAU III - BIOLOGIA
NÚCLEO TERRITORIAL DE EDUCAÇÃO - NTE: 09 - VALE DO JEQUIRICA

NÚMERO	NOME	NOTA DISCURSIVA
--------	------	-----------------



0052760j	ALISSON HARLEY BRITO DA SILVA	86.00
0008817b	MATHEUS DOS SANTOS REIS	80.00
0050951g	LAZARO ARAUJO SANTOS	76.00
0052725h	ANDRE LUIZ DE FREITAS	74.00
0061148h	NADJANE SANDES SANTIAGO	72.00
0015363b	ELIANE SANTOS JESUS MOTA	70.00
0052817b	MARYANA GABRYELLE NOGUEIRA DA SILVA	66.50
0052542k	LEANDRO ARAGÃO DA HORA ALMEIDA	65.00
0015422c	RAFAEL SOUZA SANTOS	62.00

9 Candidato(s) nesta opçãoCARGO/DISCIPLINA: B02 - PROFESSOR PADRÃO P - GRAU III - BIOLOGIA
NÚCLEO TERRITORIAL DE EDUCAÇÃO - NTE: 10 - SERTÃO DO SÃO FRANCISCO

NÚMERO	NOME	NOTA DISCURSIVA
0016660b	GABRIELA LUISA VIVAN	86.00
0016865l	AURELIO CARVALHO DE SOUZA JUNIOR(N)	81.50
0061144k	LUCAS MEDEIROS SILVA	81.00
0016692d	AMANDA PRICILLA BATISTA SANTOS	75.00
0016790d	IZADORA MARIA XAVIER MENDES	72.50
0017284e	MARINA TITO PEREIRA ROCHA	70.50
0017014i	CRISTIANO JOSE MOURA MARQUES	69.50
0016981k	LUIZ HENRIQUE SANTOS CURSINO	68.00
0016990a	MICHELLE ELEN LEAL MENEZES TORRES	66.00
0057354b	MARCILANY PEREIRA DANTAS DE LIMA VIRGINIO	64.00
0016716c	MARIA ELOANE SILVA OLIVEIRA	60.00

11 Candidato(s) nesta opçãoCARGO/DISCIPLINA: B02 - PROFESSOR PADRÃO P - GRAU III - BIOLOGIA
NÚCLEO TERRITORIAL DE EDUCAÇÃO - NTE: 11 - BACIA DO RIO GRANDE

NÚMERO	NOME	NOTA DISCURSIVA
0061540h	GUILHERME LIMA DA SILVA	90.00
0023293e	ALLYSSON DO NASCIMENTO	86.50
0017069a	CARLOS YAGO DOS SANTOS	85.50
0057563k	RICARDO PEREIRA DE ANDRADE	85.50
0008900k	RODRIGO PIRES SANTOS(N)	85.00
0062264d	WAGNER JOSE DE AGUIAR(N)	80.50
0061988h	EMILY BONFIM LIBERATO SILVA(N)	78.50
0008960g	FERNANDA SANTANA SOARES	78.00
0023191f	STEFANE CARINE TOSTA FERREIRA INOMATA(N)	78.00
0061470b	MARCOS DOS SANTOS SILVA JUNIOR	77.50
0061759d	MAIANA DE JESUS CORREIA(N)	76.50
0023305f	ISANA MARTINS DOS SANTOS(N)	70.00
0052617e	HAIALLA CAROLINA RIALLI SANTOS BRANDÃO	68.00
0049142b	RICHARDSON RIBEIRO SANTOS(N)	67.50
0023163a	ALINE GOMES DOS SANTOS(N)	66.00
0023063h	EMILIA MIGUEL SOARES	66.00
0061452k	CRISLANE MORAIS DOS SANTOS PENA	65.00
0023328g	IVANA HORTÉLIO LEAO ESPINHEIRA	65.00
0017168c	WEGILA DAVI COSTA	64.50
0023190d	SOLANGE DOURADO DA SILVA	64.00
0062361b	ELAINE CRISTINA GOMES BRITO PATRICIO(N)	63.00
0061782j	AARON MATHEUS SANTOS DA SILVA(N)	60.50
0023064j	FELINA KELLY MARQUES BULHOES	60.00

23 Candidato(s) nesta opçãoCARGO/DISCIPLINA: B02 - PROFESSOR PADRÃO P - GRAU III - BIOLOGIA
NÚCLEO TERRITORIAL DE EDUCAÇÃO - NTE: 12 - BACIA DO PARAMIRIM

NÚMERO	NOME	NOTA DISCURSIVA
0026724h	APARECIDA RAVENE FERNANDES DA SILVA(N)	79.00
0024724i	JOSE FERNANDO DE MATOS AMARAL	74.50
0024686e	EDINEIA DE SOUZA MARQUES(N)	61.50

3 Candidato(s) nesta opçãoCARGO/DISCIPLINA: B02 - PROFESSOR PADRÃO P - GRAU III - BIOLOGIA
NÚCLEO TERRITORIAL DE EDUCAÇÃO - NTE: 13 - SERTÃO PRODUTIVO

NÚMERO	NOME	NOTA DISCURSIVA
0024689k	FRANCISMARY AMORIM CRUZ TRINDADE	65.00
0026683i	CAIO CEZA DA SILVA NUNES	63.00

2 Candidato(s) nesta opçãoCARGO/DISCIPLINA: B02 - PROFESSOR PADRÃO P - GRAU III - BIOLOGIA
NÚCLEO TERRITORIAL DE EDUCAÇÃO - NTE: 14 - PIEMONTE DO PARAGUAGUÁ

NÚMERO	NOME	NOTA DISCURSIVA
0038150a	LIVIA DE JESUS VIEIRA(N)	82.50
0030458k	MILENA PEREIRA DE OLIVEIRA SAO LEAO	80.00
0037795i	LARYSSA CARNEIRO SANTOS	73.50
0037675j	RAIZA RABELO RAMOS ALMEIDA	67.50
0037777g	ADONES DE JESUS SANTOS PEREIRA(N)	67.00
0028487h	ADRIANA GUEDES DE SOUZA DAS NEVES	63.50
0059145c	ROBERTA SANTANA ROCHA	63.50
0015357g	ANE TAYSE QUEIROZ BASTOS	62.00
0061690e	CAMILA OLIVEIRA NUNES	60.00
0037985c	MARILANE GONCALVES DOS SANTOS(N)	60.00

10 Candidato(s) nesta opçãoCARGO/DISCIPLINA: B02 - PROFESSOR PADRÃO P - GRAU III - BIOLOGIA
NÚCLEO TERRITORIAL DE EDUCAÇÃO - NTE: 15 - BACIA DO JACUIPE

NÚMERO	NOME	NOTA DISCURSIVA
0029471i	LUANA MARIA S DE MACEDO E MARQUES GUERRA SAMPAIO	82.50
0029444f	IEDA TANAN DA SILVA	78.50
0037921j	ANA ANGELICA SILVA MASCARENHAS	75.00
0015392i	THAIANE ALMEIDA OITEIRO	65.00
0037834g	RIITA TEREZINHA DE OLIVEIRA CARNEIRO	61.50

5 Candidato(s) nesta opçãoCARGO/DISCIPLINA: B02 - PROFESSOR PADRÃO P - GRAU III - BIOLOGIA
NÚCLEO TERRITORIAL DE EDUCAÇÃO - NTE: 16 - PIEMONTE DA DIAMANTINA

NÚMERO	NOME	NOTA DISCURSIVA
0030438e	STEPHANIE OLIVEIRA ARAUJO	79.50
0030427k	ISIARA SILVA MENEZES	71.00
0030478f	MILENA SOARES CARDOSO	71.00
0038038g	ADRIELE SANTANA DA SILVA OLIVEIRA CARNEIRO(N)	69.50

4 Candidato(s) nesta opçãoCARGO/DISCIPLINA: B02 - PROFESSOR PADRÃO P - GRAU III - BIOLOGIA
NÚCLEO TERRITORIAL DE EDUCAÇÃO - NTE: 17 - SEMIÁRIDO NORDESTE II

NÚMERO	NOME	NOTA DISCURSIVA
0033168f	LUISA FERREIRA RIBEIRO	94.00
0057474a	CARLOS ROBERTO DOS SANTOS SILVA(N)	91.00
0057251c	ISMAR DE ALMEIDA(D)	88.00
0033135b	JOSE CARLOS DE GOES MELO	86.50
0061913j	RAMIRO DA CONCEICAO BATISTA MORADILLO MELLO(N)	79.50
0033352j	LUIZ RICARDO OLIVEIRA SANTOS	78.50
0033280k	LAIS DE JESUS CARVALHO	75.00
0033356e	MATEUS AVELINO DE JESUS SANTOS	73.50
0033146g	THERES SANTOS ALMEIDA	71.00
0033258g	SHEIKUE SOARES BARBOSA(N)	68.50
0034783i	ANTONIO VITOR SANTOS BATISTA	68.00
0016932i	MARCOS VINICIUS VARJAO ROMAO	65.50

0034529f	ALAIANE SANTANA DE FARIAS	62.00
----------	---------------------------	-------

13 Candidato(s) nesta opçãoCARGO/DISCIPLINA: B02 - PROFESSOR PADRÃO P - GRAU III - BIOLOGIA
NÚCLEO TERRITORIAL DE EDUCAÇÃO - NTE: 18 - LITORAL NORTE E AGRESTE BAIANO

NÚMERO	NOME	NOTA DISCURSIVA
0034691d	TANIELE DOS SANTOS SANTANA	86.00
0034679c	JOSE RAIMUNDO DA ROCHA FILHO	82.00
0034712h	GEISA DE MATOS MENDOCA	79.00
0061909h	PATRICIA MENDES FONSECA	74.50
0061468d	LEONARDO SOUSA E SANTOS(N)	65.00
0052607b	BEATRIZ SILVA DOS PASSOS	64.00
0061761d	MARIA ALICE DANIEL SOUZA DE ABREU(N)	62.00

7 Candidato(s) nesta opçãoCARGO/DISCIPLINA: B02 - PROFESSOR PADRÃO P - GRAU III - BIOLOGIA
NÚCLEO TERRITORIAL DE EDUCAÇÃO - NTE: 19 - PORTAL DO SERTÃO

NÚMERO	NOME	NOTA DISCURSIVA
0037749b	ANDEL RICARDO ALVES BACELAR(N)	86.00
0038007g	DANILO MARCELO SANTOS PEREIRA	84.00
0037996h	THAYARA LAIS DOS SANTOS	78.00
0038042i	DANIEL VINICIUS FERREIRA DE OLIVEIRA	75.00
0038074k	ELIANE RAMOS ESPIRITO SANTO(N)	72.50

5 Candidato(s) nesta opçãoCARGO/DISCIPLINA: B02 - PROFESSOR PADRÃO P - GRAU III - BIOLOGIA
NÚCLEO TERRITORIAL DE EDUCAÇÃO - NTE: 20 - VITÓRIA DA CONQUISTA

NÚMERO	NOME	NOTA DISCURSIVA
0049189f	DAIANA KELLY MORAES LISBOA(N)	85.50
0049353d	MANUELA ROCHA DE BRITO QUEIROZ	83.00
0049206b	MOANA AMERICANO SANTOS	83.00
0049302i	VITOR SILVA SOUZA	76.50
0061149j	FAMELA NOVAIS DE OLIVEIRA SILVA	75.50
0049406j	MARCOS AUGUSTO FERRAZ CARNEIRO	70.00

6 Candidato(s) nesta opçãoCARGO/DISCIPLINA: B02 - PROFESSOR PADRÃO P - GRAU III - BIOLOGIA
NÚCLEO TERRITORIAL DE EDUCAÇÃO - NTE: 21 - RECÔNCAVO

NÚMERO	NOME	NOTA DISCURSIVA
0050874d	ISA CRISTINA DE ALMEIDA SANTOS(N)	92.00
0051003i	EDUARDO DOS SANTOS LOPES(N)	90.00
0061754e	ISANA CARLA AMORIM SOUZA(N)	81.50
0037727c	ERICA ROCHA MOREIRA(N)	79.00
0061192k	RAFAEL REIS CAMPOS DA MATTA	77.00
0037811c	ARIANE BARRETO DELIMA	74.00
0061755g	JADE SILVA DOS SANTOS(N)	73.00
0061627i	ALINE ROCHA FRANCA	70.50
0050869k	DANIEL TOFFOLI RIBEIRO	69.50
0051004k	FAGNER RODRIGUES DOS SANTOS SANTANA	68.00
0050826d	NELYANE DA SILVA DOS SANTOS	62.00

11 Candidato(s) nesta opçãoCARGO/DISCIPLINA: B02 - PROFESSOR PADRÃO P - GRAU III - BIOLOGIA
NÚCLEO TERRITORIAL DE EDUCAÇÃO - NTE: 22 - MÉDIO RIO DE CONTAS

NÚMERO	NOME	NOTA DISCURSIVA
0008800g	DAYIANE SILVA MONTEIRO DE ALMEIDA	86.50
0052633c	RAMIRIS CESAR SOUZA MORAES	82.00

0052524i	ALEXANDRE FALCAO ADERNE	79.50
0052681c	ADRIANA DOS ANJOS(N)	71.00
0052743j	IANE MELO BITENCOURT DE OLIVEIRA CAMARGO	70.50
0052822f	ROGANA SILVA SOUZA	63.00
0052661h	LAVINIA DE ALMEIDA RAIMUNDO	61.50
0052797k	INDIRA CARLA VIEIRA DA SILVA CARVALHO(N)	60.00

8 Candidato(s) nesta opçãoCARGO/DISCIPLINA: B02 - PROFESSOR PADRÃO P - GRAU III - BIOLOGIA
NÚCLEO TERRITORIAL DE EDUCAÇÃO - NTE: 23 - BACIA DO RIO CORRENTE

NÚMERO	NOME	NOTA DISCURSIVA
0038095h	TMERSON BISPO SANTOS(N)	86.50
0054827d	ISMAR OLIVEIRA DE ARAUJO(N)	84.50
0062263b	VITORIA GRANA RAMOS E SANTOS	79.50
0054785c	VINICIUS LIMA TRINDADE	77.00
0023073k	JULIANA LELES COSTA	75.50
0054762b	CARLOS JOSE CORREIA DE SANTANA ALMEIDA	74.00
0037799f	MIRTH DE QUEIROZ SOARES SANTOS(N)	74.00
0054773g	JADY DA SILVA NEFOMICENO	72.50
0054797j	EULER MELO NOGUEIRA	72.00
0061329a	DANILO SOUZA DA SILVA(N)	68.00
0054767a	DRIELLE CRISTHINA SILVA BARBOSA	67.50
0026560d	WILLIAM OLIVEIRA DO NASCIMENTO	66.00
0037729g	GABRIEL BARROS DA SILVA(N)	64.50
0052775a	KATIANE TRINDADE SANTANA	63.00
0038113f	JEFFERSON LIMA LOPES(N)	62.00
0054804c	MARIA AMELIA LARANJEIRA BARBOSA	60.00

16 Candidato(s) nesta opçãoCARGO/DISCIPLINA: B02 - PROFESSOR PADRÃO P - GRAU III - BIOLOGIA
NÚCLEO TERRITORIAL DE EDUCAÇÃO - NTE: 24 - ITAPARICA

NÚMERO	NOME	NOTA DISCURSIVA
0057522h	LARA MARIA CABRAL	85.50
0061123c	CAROLINE QUINTELA CAMPOS	78.50
0057562i	RAFAELA RAMOS VARJAO	75.50
0057425j	LIDIANE SANTOS LACERDA	72.00
0061252c	YURI ANTONIO MASCARENHAS DE CARVALHO	72.00

5 Candidato(s) nesta opçãoCARGO/DISCIPLINA: B02 - PROFESSOR PADRÃO P - GRAU III - BIOLOGIA
NÚCLEO TERRITORIAL DE EDUCAÇÃO - NTE: 25 - PIEMONTE NORTE DO ITAPICURU

NÚMERO	NOME	NOTA DISCURSIVA
0030429d	JUAREZ COSME DE ANDRADE JUNIOR	82.50
0059125h	BRUNA SANTOS DE SOUZA NASCIMENTO	77.00
0059090d	DIEGO PALMEIRA DA SILVA	74.50
0059241j	RENILSON PEREIRA DOS SANTOS	72.00
0059228g	JUCILENE PINTO DA SILVA	62.00
0059255j	GRAZIELA LAIS MAIA CARVALHO DOS SANTOS	60.00

6 Candidato(s) nesta opçãoCARGO/DISCIPLINA: B02 - PROFESSOR PADRÃO P - GRAU III - BIOLOGIA
NÚCLEO TERRITORIAL DE EDUCAÇÃO - NTE: 26 - METROPOLITANA DE SALVADOR

NÚMERO	NOME	NOTA DISCURSIVA
0061791k	CAROLINE DE OLIVEIRA ARANHA DA SILVA	95.50
0061976a	VITOR VIEIRA SILVA	73.50
0061056c	CARLOS SANTOS BISPO NETO(N)	93.00
0061701i	HATILLA DOS SANTOS SILVA(N)	92.50
0062184f	CINTIA SENA CARVALHO(N)	92.00
0062199h	JESSICA SILVA SOARES(N)	91.50
0061688g	BRUNO CAJADO ALMEIDA GOUVEIA	91.00



SALVADOR, **QUARTA-FEIRA**, 11 DE JANEIRO DE 2023 - ANO CVII - Nº 23.580

00621771	TIAGO SOUSA SAMPAIO	89.00
0061013g	ANTONIO LUIS DE OLIVEIRA ALMEIDA PETERSEN	88.50
0061736c	DANIEL CARDOSO SANTOS (N)	85.00
0061135j	JOAO PEDRO ROSA DE CARVALHO	84.00
0061221c	JESSICA REBOUCAS SILVA (N)	80.00
0061133f	FILIFE ESPIRITO SANTO AMORIM	79.50
0062113e	ALBERTO MOREIRA DA SILVA NETO	76.00
0061947e	HUMBERTO RODRIGUEZ PEREZ	76.00
0061944j	GISELE GOMES BARRETO (N)	72.00
0061508a	LUCIANA CARVALHO DOS REIS	71.50
0061396e	RAFAELA DE CERQUEIRA BORGES	71.50
0034584c	ITAJLLANDA DO NASCIMENTO SANTANA	67.00
0061603f	LUCILA OLIVEIRA SANTOS (N)	66.00

20 Candidato(s) nesta opção

CARGO/DISCIPLINA: B02 - PROFESSOR PADRÃO P - GRAU III - BIOLOGIA
NÚCLEO TERRITORIAL DE EDUCAÇÃO - NTE: 27 - COSTA DO DESCOBRIMENTO

NÚMERO	NOME	NOTA DISCURSIVA
0080945h	PAULO SERGIO FERREIRA NUNES	90.50
0012310j	MARIA TERESA MENDES PEREIRA	85.00
0080961f	JEFERSON FERREIRA DA SILVA (N)	83.00
0080898c	EDIE CARVALHO RIBEIRO FERRAZ	77.00
0080965c	ROBERTA DE JESUS SANTOS	74.00
0080871e	ELIAS SILVA GALLINA	66.00

6 Candidato(s) nesta opção

CARGO/DISCIPLINA: C03 - PROFESSOR PADRÃO P - GRAU III - EDUCAÇÃO FÍSICA
NÚCLEO TERRITORIAL DE EDUCAÇÃO - NTE: 01 - IRECÊ

NÚMERO	NOME	NOTA DISCURSIVA
0000903j	VICTOR DOS ANJOS NUNES DA GAMA (N)	64.50
0000974k	MOZAR NUNES PRIMO	61.50

2 Candidato(s) nesta opção

CARGO/DISCIPLINA: C03 - PROFESSOR PADRÃO P - GRAU III - EDUCAÇÃO FÍSICA
NÚCLEO TERRITORIAL DE EDUCAÇÃO - NTE: 02 - VELHO CHICO

NÚMERO	NOME	NOTA DISCURSIVA
0026752b	ADIMARA FOGACA PEREIRA FERNANDES	75.75
0026884h	ESLAYNE SILVA BOA SORTE (N)	71.00

2 Candidato(s) nesta opção

CARGO/DISCIPLINA: C03 - PROFESSOR PADRÃO P - GRAU III - EDUCAÇÃO FÍSICA
NÚCLEO TERRITORIAL DE EDUCAÇÃO - NTE: 03 - CHAPADA DIAMANTINA

NÚMERO	NOME	NOTA DISCURSIVA
0026871j	WAGNER BESSA TEIXEIRA	81.50
0026830i	RAFAEL BORGES AMORIM	80.75
0038377g	AILA DA SILVA MOREIRA	75.00
0049528h	RODRIGO BARRETO CARVALHO	61.75

4 Candidato(s) nesta opção

CARGO/DISCIPLINA: C03 - PROFESSOR PADRÃO P - GRAU III - EDUCAÇÃO FÍSICA
NÚCLEO TERRITORIAL DE EDUCAÇÃO - NTE: 04 - SISAL

NÚMERO	NOME	NOTA DISCURSIVA
0038492g	LARISSA GUIMARAES MATOS (N)	68.00
0058061c	CRISLENE GOIS SANTOS (N)	67.25
0005314e	OTAVIO ELVIS CARNEIRO DOS SANTOS (N)	63.25
0005298k	ERIVALDO DE SOUZA (N)	60.50

4 Candidato(s) nesta opção

CARGO/DISCIPLINA: C03 - PROFESSOR PADRÃO P - GRAU III - EDUCAÇÃO FÍSICA
NÚCLEO TERRITORIAL DE EDUCAÇÃO - NTE: 09 - VALE DO JEQUIRIÇÁ

NÚMERO	NOME	NOTA DISCURSIVA
0049625k	PEDRO ALVES CASTRO	76.25
0011196k	NERILDO SOUZA CARDOSO	73.50
0015472g	ERIKA KARINE ALMEIDA NOGUEIRA	66.75
0053047f	LUAN DE JESUS OLIVEIRA	63.50

4 Candidato(s) nesta opção

CARGO/DISCIPLINA: C03 - PROFESSOR PADRÃO P - GRAU III - EDUCAÇÃO FÍSICA
NÚCLEO TERRITORIAL DE EDUCAÇÃO - NTE: 10 - SERTÃO DO SÃO FRANCISCO

NÚMERO	NOME	NOTA DISCURSIVA
0017365e	MARIA LARISSY DA CRUZ PARENTE	70.25
0017383g	ALINE CARDOSO MARQUES	65.75
0038198g	LUIZ CARLOS PINTO DO AMARAL JUNIOR	60.50

3 Candidato(s) nesta opção

CARGO/DISCIPLINA: C03 - PROFESSOR PADRÃO P - GRAU III - EDUCAÇÃO FÍSICA
NÚCLEO TERRITORIAL DE EDUCAÇÃO - NTE: 11 - BACIA DO RIO GRANDE

NÚMERO	NOME	NOTA DISCURSIVA
0022458d	ADRIANO RODRIGUES BRANDAO CORREIA	72.00
0022511d	MATHEUS LIMA DE SANTANA	64.75
0026943i	SHEVILA ALVES FEITOSA NUNES	62.00
0022419e	ANA SOLANGE ROCHA DE LIMA	60.50

4 Candidato(s) nesta opção

CARGO/DISCIPLINA: C03 - PROFESSOR PADRÃO P - GRAU III - EDUCAÇÃO FÍSICA
NÚCLEO TERRITORIAL DE EDUCAÇÃO - NTE: 13 - SERTÃO PRODUTIVO

NÚMERO	NOME	NOTA DISCURSIVA
0026771f	JAUSSIA TAYARA TEIXEIRA FERREIRA	69.50
0049604c	RONALDO ROCHA DE BRITO (N)	65.50
0026813g	MARINETE DA FROTA FIGUEREDO	65.00
0026846k	INGRED LAILA DA SILVA ALMEIDA	62.00

4 Candidato(s) nesta opção

CARGO/DISCIPLINA: C03 - PROFESSOR PADRÃO P - GRAU III - EDUCAÇÃO FÍSICA
NÚCLEO TERRITORIAL DE EDUCAÇÃO - NTE: 14 - PIERMONTE DO PARAGUAÇU

NÚMERO	NOME	NOTA DISCURSIVA
0038342j	ELSON SILVA SANTOS (N)	69.25
0038433b	RICARDO HENRIQUE DE SOUZA ALMEIDA (N)	63.25

2 Candidato(s) nesta opção

CARGO/DISCIPLINA: C03 - PROFESSOR PADRÃO P - GRAU III - EDUCAÇÃO FÍSICA
NÚCLEO TERRITORIAL DE EDUCAÇÃO - NTE: 18 - LITORAL NORTE E AGRESTE BAIANO

NÚMERO	NOME	NOTA DISCURSIVA
0035118a	DANILLO PENELUC PITA BOMFIM	60.50

1 Candidato(s) nesta opção

CARGO/DISCIPLINA: C03 - PROFESSOR PADRÃO P - GRAU III - EDUCAÇÃO FÍSICA
NÚCLEO TERRITORIAL DE EDUCAÇÃO - NTE: 21 - RECÔNCAVO

NÚMERO	NOME	NOTA DISCURSIVA
0038370d	SAMUEL CELESTINO COSTA JUNIOR	65.75

1 Candidato(s) nesta opção

CARGO/DISCIPLINA: C03 - PROFESSOR PADRÃO P - GRAU III - EDUCAÇÃO FÍSICA
NÚCLEO TERRITORIAL DE EDUCAÇÃO - NTE: 23 - BACIA DO RIO CORRENTE

NÚMERO	NOME	NOTA DISCURSIVA
0051550e	GLEICSON MARCOS VILAS BOAS DA SILVA	75.25
0054946a	VANIA SANTOS DE BASTOS	60.50

2 Candidato(s) nesta opção

CARGO/DISCIPLINA: C03 - PROFESSOR PADRÃO P - GRAU III - EDUCAÇÃO FÍSICA
NÚCLEO TERRITORIAL DE EDUCAÇÃO - NTE: 26 - METROPOLITANA DE SALVADOR

NÚMERO	NOME	NOTA DISCURSIVA
0035171e	JEFFERSON DE AQUINO SOUZA	79.75
0062765d	NAIARA AGUILERA SOARES	75.25
0063445b	JATELE GOMES DA SILVA SOUZA	73.75
0038481b	EDNA SANTOS DE CARVALHO (N)	72.00
0038238d	JHADSON CARLOS DE OLIVEIRA PASSOS (N)	70.00
0035198c	ALIRIO BRAZ DA SILVA (N)	69.75
0062662e	PEDRO BARBOSA DE JESUS JUNIOR	69.00
0063061f	JOAO VICTOR ROQUE DE PAULA (N)	66.00
0008541i	CLAUDIO DAMIAO ROSA	64.50
0063526b	CLAUCIO DELSON TRAJANO DANTAS	60.75

10 Candidato(s) nesta opção

CARGO/DISCIPLINA: D04 - PROFESSOR PADRÃO P - GRAU III - FILOSOFIA
NÚCLEO TERRITORIAL DE EDUCAÇÃO - NTE: 01 - IRECÊ

NÚMERO	NOME	NOTA DISCURSIVA
0001459k	ESTACIO DA SILVA DOURADO	60.75
0001456e	DEISY VILELA SOUZA SILVA (N)	60.00

2 Candidato(s) nesta opção

CARGO/DISCIPLINA: D04 - PROFESSOR PADRÃO P - GRAU III - FILOSOFIA
NÚCLEO TERRITORIAL DE EDUCAÇÃO - NTE: 02 - VELHO CHICO

NÚMERO	NOME	NOTA DISCURSIVA
0066971e	ANTONIO DE PADUA MACHADO MILHEIRO	71.25
0025941k	DIEGO RAIAN AGUIAR PINTO	71.00
0025939b	DANILLO DOS SANTOS BARROS	70.25
0003440k	MARIANA MARCELINO SILVA ALVARES (N)	69.50
0003442d	PEDRO PAULO MOURA DE LIMA (N)	69.50

5 Candidato(s) nesta opção

CARGO/DISCIPLINA: D04 - PROFESSOR PADRÃO P - GRAU III - FILOSOFIA
NÚCLEO TERRITORIAL DE EDUCAÇÃO - NTE: 03 - CHAPADA DIAMANTINA

NÚMERO	NOME	NOTA DISCURSIVA
0063701e	GABRIEL HENRIQUE LISBOA PONCIANO	77.00
0067126f	NINA TEIXEIRA RODRIGUES LIMA	74.25
0067097c	BETHANIA ALVES FERREIRA DE SOUZA (N)	71.50
0067061d	FLAVIO ROCHA DE DEUS (N)	71.50
0067031f	MARCUS GABRIEL MIRANDA SANTOS	71.00
0066979j	GERMANG APARECIDO DANISGER NETO	68.25
0067145j	EDUARDO MATEUS FERREIRA WERNECK	66.25
0004046a	JOSIAS CORREIA DOS SANTOS NETO	63.25
0063634e	LAIANE ALMEIDA TELES	62.50
0067064j	ISADORA TOCHETTO BOVE	61.75

0004058h	WEIRACI ALVES DE ARAUJO (N)	61.25
0048322j	DIEGO MORAES GUIMARAES	60.75

12 Candidato(s) nesta opção

CARGO/DISCIPLINA: D04 - PROFESSOR PADRÃO P - GRAU III - FILOSOFIA
NÚCLEO TERRITORIAL DE EDUCAÇÃO - NTE: 04 - SISAL

NÚMERO	NOME	NOTA DISCURSIVA
0063620e	EDNAN GALVAO SANTOS	80.50
0034420f	GILSON DAMASCENO LINHARES	79.50
0038679a	THIAGO AUGUSTO DE PAULA NOLASCO	77.25
0038677h	RAFAEL AZEVEDO DOS SANTOS	76.50
0001453j	BRUNO SILVA DOS SANTOS	72.50
0067153i	KELLY CHRISTINE LINS TAVARES	71.00
0038682a	ALDO SILVA BURAN	66.75
0034425e	JEDIEL ALVES DE OLIVEIRA	66.75
0058244k	ROBERTO RUBENS DE JESUS COUTINHO	66.25
0034410c	ANDRE HUGO ALMEIDA SANTANA	62.25
0048375l	VICTOR LOPES SANTOS	62.00
0005327c	ANDREA RIBEIRO DE SOUZA (N)	60.25
0025959h	MAXWELL TAFFARELL ROCHA MENDES SOUSA (N)	60.00

13 Candidato(s) nesta opção

CARGO/DISCIPLINA: D04 - PROFESSOR PADRÃO P - GRAU III - FILOSOFIA
NÚCLEO TERRITORIAL DE EDUCAÇÃO - NTE: 05 - LITORAL SUL

NÚMERO	NOME	NOTA DISCURSIVA
0006609f	BENICIO BOIDA DE ANDRADE JUNIOR	70.50

1 Candidato(s) nesta opção

CARGO/DISCIPLINA: D04 - PROFESSOR PADRÃO P - GRAU III - FILOSOFIA
NÚCLEO TERRITORIAL DE EDUCAÇÃO - NTE: 06 - BAIXO SUL

NÚMERO	NOME	NOTA DISCURSIVA
0048363b	LEANDRO SHIGUEO ARAUJO	79.25
0008573k	ALEX SOUZA ALMEIDA	68.75
0066934j	FABIO DE OLIVEIRA SANTOS	68.00
0081046e	PABLO DIEGO DA COSTA BEZERRA	67.00
0004036i	DANIELE LIMA DE PAULA (N)	65.25
0067049c	ALEXSANDRO LIMA MIRANDA	60.25

6 Candidato(s) nesta opção

CARGO/DISCIPLINA: D04 - PROFESSOR PADRÃO P - GRAU III - FILOSOFIA
NÚCLEO TERRITORIAL DE EDUCAÇÃO - NTE: 07 - EXTREMO SUL

NÚMERO	NOME	NOTA DISCURSIVA
0067152g	JOSE GUILHERME PIMENTEL JOAQUIM	82.25
0012656b	MARCOS AURELIO PENSABEM RIBEIRO FILHO	77.50
0012666e	SUZANA DE ALVARENGA LOURETE (N)	75.50
0081053i	WALERIANO SILVA LIMA (N)	61.75
0012670g	VINICIUS VIEIRA CAIRES	60.50

5 Candidato(s) nesta opção

CARGO/DISCIPLINA: D04 - PROFESSOR PADRÃO P - GRAU III - FILOSOFIA
NÚCLEO TERRITORIAL DE EDUCAÇÃO - NTE: 08 - MÉDIO SUDOESTE DA BAHIA

NÚMERO	NOME	NOTA DISCURSIVA
0008584e	DELLIANA RICELLI RIBEIRO DA SILVA	66.00
0014857k	IRINEU ARANHA OLIVEIRA (N)	60.50

2 Candidato(s) nesta opção



SALVADOR, QUARTA-FEIRA, 11 DE JANEIRO DE 2023 - ANO CVII - Nº 23.580

CARGO/DISCIPLINA: D04 - PROFESSOR PADRÃO P - GRAU III - FILOSOFIA
NÚCLEO TERRITORIAL DE EDUCAÇÃO - NTE: 09 - VALE DO JEQUIRIÇÁ

NÚMERO	NOME	NOTA DISCURSIVA
0008613h	EMILY ARGOLO SANTOS LEAL	68.75
0015562h	HAYALA SANTANA BARRETO COELHO	60.25

2 Candidato(s) nesta opçãoCARGO/DISCIPLINA: D04 - PROFESSOR PADRÃO P - GRAU III - FILOSOFIA
NÚCLEO TERRITORIAL DE EDUCAÇÃO - NTE: 10 - SERTÃO DO SÃO FRANCISCO

NÚMERO	NOME	NOTA DISCURSIVA
0060350i	DIEGO COSTA SILVA (N)	84.50
0018269c	MIRRAIL VARJAO MENEZES (N)	73.50
0058234h	JULIO MARCELO LEITE PATRIOTA	71.75
0018271a	PATRICK CAMPOS ARAUJO (N)	63.00
0019317d	MATHEUS FELLIPE DE SOUZA NETO	62.50
0034413i	CHARLES LIMA OLIVEIRA ALMEIDA	61.25

6 Candidato(s) nesta opçãoCARGO/DISCIPLINA: D04 - PROFESSOR PADRÃO P - GRAU III - FILOSOFIA
NÚCLEO TERRITORIAL DE EDUCAÇÃO - NTE: 11 - BACIA DO RIO GRANDE

NÚMERO	NOME	NOTA DISCURSIVA
0020634i	ANTONIO DIEGO ARAUJO DE CARVALHO	81.50
0014859d	LUCAS PEDROSO MENDONÇA	80.25
0025947a	FERNANDO BRITO MOREIRA	78.75
0018269a	MARIA MICHELLY FERREIRA LINS	70.75
0063655d	UELITON LEMOS DOS SANTOS	67.50
0023414k	RAQUEL DOS SANTOS SARAIVA (N)	67.00
0015525d	BARBARA CAROLINE BOAMORTE BRAZ	66.25
0063662j	CARLOS EDUARDO GOMES NASCIMENTO	65.00
0023369j	ANTONIO EDGAR OLIVEIRA CIDRÃO	64.75
0023399h	ENILSON MACEDO FERREIRA	64.25
0008677a	FELIPE ROCHA LIMA DA SILVA (N)	64.00
0067162j	PETTERSON DAHER DE OLIVEIRA	63.75
0029420c	LUCAS SANTOS CERQUEIRA	61.50
0023397d	BIATRIZ BARBOSA GOMES	60.75
0023383d	LUCAS NASCIMENTO FERREIRA	60.25
0023388c	ROGERIO BATISTA DE CARVALHO (N)	60.00

16 Candidato(s) nesta opçãoCARGO/DISCIPLINA: D04 - PROFESSOR PADRÃO P - GRAU III - FILOSOFIA
NÚCLEO TERRITORIAL DE EDUCAÇÃO - NTE: 13 - SERTÃO PRODUTIVO

NÚMERO	NOME	NOTA DISCURSIVA
0025958f	MARCO ANTONIO DOS SANTOS PIRES	60.25

1 Candidato(s) nesta opçãoCARGO/DISCIPLINA: D04 - PROFESSOR PADRÃO P - GRAU III - FILOSOFIA
NÚCLEO TERRITORIAL DE EDUCAÇÃO - NTE: 14 - PIEMONTE DO PARAGUAI

NÚMERO	NOME	NOTA DISCURSIVA
0025942b	DIMAS BARROS DA SILVA JUNIOR	70.75
0038691b	JANAINA EMANUELE DA SILVA SANTOS RIBEIRO (N)	66.00
0015531h	ELIENE MACEDO SILVA (N)	64.00
0005330c	ANTONIO NORMANDO CARNEIRO DE OLIVEIRA	62.25
0008612f	CRISTIANE REBOUCAS SANTOS	62.00
0015541i	ALEQUISSANDRO COSTA SANTOS (N)	61.00

6 Candidato(s) nesta opçãoCARGO/DISCIPLINA: D04 - PROFESSOR PADRÃO P - GRAU III - FILOSOFIA
NÚCLEO TERRITORIAL DE EDUCAÇÃO - NTE: 16 - PIEMONTE DA DIAMANTINA

NÚMERO	NOME	NOTA DISCURSIVA
0058232d	IVAN MACEDO FRAGA	62.75
0031220e	HELTON SOUZA CAVALCANTE GAMA	62.00

2 Candidato(s) nesta opçãoCARGO/DISCIPLINA: D04 - PROFESSOR PADRÃO P - GRAU III - FILOSOFIA
NÚCLEO TERRITORIAL DE EDUCAÇÃO - NTE: 17 - SEMIÁRIDO NORDESTE II

NÚMERO	NOME	NOTA DISCURSIVA
0058222a	ARIVALDO FERREIRA DE JESUS (N)	71.25
0034275a	IZAIAS RIBEIRO DE CASTRO NETO	65.00
0034412g	BRUNO OLIVEIRA SANTOS	63.75
0058258k	LAZARO DOS SANTOS TAVARES	61.00

4 Candidato(s) nesta opçãoCARGO/DISCIPLINA: D04 - PROFESSOR PADRÃO P - GRAU III - FILOSOFIA
NÚCLEO TERRITORIAL DE EDUCAÇÃO - NTE: 18 - LITORAL NORTE E AGRESTE BAIANO

NÚMERO	NOME	NOTA DISCURSIVA
0058250f	WANDERLIL DA FAIXAO SANTOS (N)	66.50

1 Candidato(s) nesta opçãoCARGO/DISCIPLINA: D04 - PROFESSOR PADRÃO P - GRAU III - FILOSOFIA
NÚCLEO TERRITORIAL DE EDUCAÇÃO - NTE: 19 - PORTAL DO SERTÃO

NÚMERO	NOME	NOTA DISCURSIVA
0038698e	JUNE ALFRED MELO ALVES	79.25
0058236a	LUCAS JAIRO CERVANTES BISPO	68.75
0063697g	EMERSON CRUZ DOS SANTOS (N)	63.50
0038711d	VINICIUS SILVA BASTOS DE JESUS (N)	62.75
0038697c	JUAN ERLIE CUNHA DE OLIVEIRA	61.75

5 Candidato(s) nesta opçãoCARGO/DISCIPLINA: D04 - PROFESSOR PADRÃO P - GRAU III - FILOSOFIA
NÚCLEO TERRITORIAL DE EDUCAÇÃO - NTE: 20 - VITÓRIA DA CONQUISTA

NÚMERO	NOME	NOTA DISCURSIVA
0048350d	DIEGO CARMO DE SOUSA	79.50
0048380b	CAIO BARROS FAIVA	61.00
0048357g	JOSE ISAAC COSTA JUNIOR	61.00

3 Candidato(s) nesta opçãoCARGO/DISCIPLINA: D04 - PROFESSOR PADRÃO P - GRAU III - FILOSOFIA
NÚCLEO TERRITORIAL DE EDUCAÇÃO - NTE: 22 - MÉDIO RIO DE CONTAS

NÚMERO	NOME	NOTA DISCURSIVA
0052508k	JOAO HENRIQUE SOUZA SANTOS	78.50
0052500f	ANTONIO HENRIQUE SOUTO DE ALMEIDA	65.25
0052515h	MESSIAS BRITO DE JESUS (N)	65.00

3 Candidato(s) nesta opçãoCARGO/DISCIPLINA: D04 - PROFESSOR PADRÃO P - GRAU III - FILOSOFIA
NÚCLEO TERRITORIAL DE EDUCAÇÃO - NTE: 25 - PIEMONTE NORTE DO ITAPICURU

NÚMERO	NOME	NOTA DISCURSIVA
0067164c	RODRIGO VILAS BOAS COSTA COUTO	75.75

0067051a	ANA PAULA DE JESUS CARVALHO (N)	64.00
----------	---------------------------------	-------

2 Candidato(s) nesta opçãoCARGO/DISCIPLINA: D04 - PROFESSOR PADRÃO P - GRAU III - FILOSOFIA
NÚCLEO TERRITORIAL DE EDUCAÇÃO - NTE: 26 - METROPOLITANA DE SALVADOR

NÚMERO	NOME	NOTA DISCURSIVA
0025957d	MANOEL ABREU FERNANDES	81.00
0063684i	SAULO MATIAS DOURADO	75.50
0063680a	MAURICIO UZEDA DE FARIA	74.50
0023418h	VINICIUS SERVIDIO DE CARVALHO	67.75
0063603e	RAUAN CHAVES FERNANDES	66.75
0067056k	DAILA ATAÍDE DOS SANTOS (N)	66.50
0067025f	LARI FRAGA DAVIAS	66.00
0067150c	JHONEL URSULINO DA ROCHA SILVA (N)	65.25
0066993d	MARIA LUTZA RABELO DIAS TRINDADE	64.50
0063673d	ITALO SERGIO SANTOS	64.25
0066966a	ALEX NASCIMENTO ANDRADE DOS SANTOS (N)	63.00
0067013d	DEBORA SOUZA DE ALMEIDA (N)	61.25
0067027d	LUCAS SILVA SANTOS (N)	60.50

13 Candidato(s) nesta opçãoCARGO/DISCIPLINA: D04 - PROFESSOR PADRÃO P - GRAU III - FILOSOFIA
NÚCLEO TERRITORIAL DE EDUCAÇÃO - NTE: 27 - COSTA DO DESCOBRIMENTO

NÚMERO	NOME	NOTA DISCURSIVA
0081048e	PATRICIA BOEIRA DE SOUZA	65.25
0048321h	DANIEL NERY DA CRUZ	64.25
0008647c	GILMAR SANTOS DE ALMEIDA JUNIOR	62.75

3 Candidato(s) nesta opçãoCARGO/DISCIPLINA: E05 - PROFESSOR PADRÃO P - GRAU III - FÍSICA
NÚCLEO TERRITORIAL DE EDUCAÇÃO - NTE: 01 - IRECÊ

NÚMERO	NOME	NOTA DISCURSIVA
0064015d	LEONARDO DIAS DA SILVA	86.00
0001497h	MARCELO BATISTA CARDOSO SILVA (N)	81.00
0031228j	GIBELCIO MIRANDA VILARONGA JUNIOR	79.50
0063856a	AMURI VIEIRA DOS SANTOS	78.50
0063919j	EDNALDO SILVA TAVARES (N)	76.00
0063953j	BEATRIZ FONSECA CRAVO TEIXEIRA	68.50
0001484j	EDUARDO MOREIRA DAMASCENO	66.00
0060265g	CEZAR LOPES DE SOUZA	65.50
0001488g	IANCA ROCHA FERREIRA	63.50
0001500d	RANIERI CARVALHO BESSA	61.50

10 Candidato(s) nesta opçãoCARGO/DISCIPLINA: E05 - PROFESSOR PADRÃO P - GRAU III - FÍSICA
NÚCLEO TERRITORIAL DE EDUCAÇÃO - NTE: 02 - VELHO CHICO

NÚMERO	NOME	NOTA DISCURSIVA
0027610i	CHARLENE INDIA RIBEIRO COTRIM (N)	83.00
0015592f	JONAS TRINDADE DE OLIVEIRA (N)	82.00
0064046d	FRANCISCO MIZABEL DE LIMA	77.00
0023456e	MAURO EMERSON RIBEIRO QUEIROZ (N)	68.00
0027593b	ERIVELTON BORGES TEIXEIRA	65.50
0023441c	ANTONIO EDENILTON LEITE DA SILVA	63.00

6 Candidato(s) nesta opçãoCARGO/DISCIPLINA: E05 - PROFESSOR PADRÃO P - GRAU III - FÍSICA
NÚCLEO TERRITORIAL DE EDUCAÇÃO - NTE: 03 - CHAPADA DIAMANTINA

NÚMERO	NOME	NOTA DISCURSIVA
0003735h	CRISTOVAO FIGUEREDO DE SOUZA	92.00
0003732b	ADAUTO DO LIVRAMENTO DIAS	84.50
0064059b	JOAO RICARDO PESSOA DE ARAUJO	83.00
0048195g	RAFAEL MACHADO DOS SANTOS	81.50
0003741c	JOELMA SANTOS ARAUJO DE OLIVEIRA (N)	81.00
0048152k	LUCAS CRUSOE TOMAZ	75.00
0048115e	PLINIO JOSE RIBEIRO NETO	74.00
0048087d	WESLEI DOS SANTOS ASSUNCAO (N)	74.00
0064007e	FELIPE FERREIRA DA SILVA (N)	72.00
0012694j	RENATO MOURA HERCULANO	71.50
0063951f	ANDRE MACIEL DA SILVEIRA FILHO	69.50
0063994b	ANTONIO ROBERTO SANTANA JUNIOR	68.00
0003739e	ENALDO OLIVEIRA LOPEZ FILHO (N)	68.00
0003749h	NIELLY AIALLA COSTA SANTOS	68.00
0060301g	WERLE CARDOSO DA SILVA (N)	63.00
0003740a	GUILHERME ANDERE	61.00

16 Candidato(s) nesta opçãoCARGO/DISCIPLINA: E05 - PROFESSOR PADRÃO P - GRAU III - FÍSICA
NÚCLEO TERRITORIAL DE EDUCAÇÃO - NTE: 04 - SISAL

NÚMERO	NOME	NOTA DISCURSIVA
0005366b	LETUSKA FIAMA SANTIAGO GONZAGA	88.50
0038776j	JAILSON PEREIRA DA SILVA (N)	85.50
0005375c	PABLO FRANCA ALVES (N)	84.50
0060268b	HUMBERTO DO NASCIMENTO DE LIMA	83.50
0005377g	RAFAEL FERNANDES SOUZA QUEIROZ (D)	80.50
0058527a	MOABIO ELIZANDRO RODRIGUES BARRETO FILHO	80.00
0005372h	MANUELLA VIEIRA SANTOS (N)	79.50
0005378i	VITOR MOURA CARDOSO E SILVA SOUZA	79.50
0063891c	RAFAEL MACEDO DE SALES (N)	79.00
0063785d	IGOR ABRAAO SANTOS DE LIMA (N)	78.50
0063756h	RUAN GABRIEL DA CRUZ CERQUEIRA (N)	78.50
0060263c	BRUNO DA SILVA CAMPOS	76.00
0063728c	DAVI DA MOTA OLIVEIRA	76.00
0063963b	HEITOR DE PINHO FREITAS	76.00
0038735g	PAULO HENRIQUE FRAZERES DIAS	75.50
0033420e	FABIO SANTOS BARRETO (N)	74.50
0035210d	LUCAS SANTOS DE ALCANTARA	74.00
0033416j	ARTHUR MATHEUS DE SOUZA CARVALHO	73.50
0063845g	MARCIEL CARVALHO GOMES	70.50
0038817i	PEDRO HENRIQUE CERQUEIRA VIEIRA (N)	69.50
0058551i	JONATHAN UENDLER OLIVEIRA CRUZ	69.00
0063942e	VENICIUS ERIEL SOUZA DOS SANTOS	68.50
0038774f	FELIPE OLIVEIRA VENTURA	68.00
0063884f	MARIANA CHAGAS ALCANTARA DOS SANTOS	67.50
0015584g	ELYMAR SOUZA DE OLIVEIRA (N)	66.50
0035300j	HYSVIA MOTA DE BRITO	65.50
0063832i	HEBER GUERREIRO DA HORA (N)	62.50
0038820i	VANDEL BOMFIM BRITO DA SILVA	62.50
0033477h	WESCLY SANTANA LIMA	61.50
0005362e	JOALICE MAGALHAES SANTOS	61.00

30 Candidato(s) nesta opçãoCARGO/DISCIPLINA: E05 - PROFESSOR PADRÃO P - GRAU III - FÍSICA
NÚCLEO TERRITORIAL DE EDUCAÇÃO - NTE: 05 - LITORAL SUL

NÚMERO	NOME	NOTA DISCURSIVA
0063905j	ALISSON PEREIRA COSTA	86.00
0008603f	NICOLAS SANTOS MACIEL	86.00
0008625l	FLAVIO RIBEIRO PASSINHO	80.50
0008642i	VAGNER LUIZ OLIVEIRA DE FREITAS (N)	73.50
0009574g	ANTONIO CARLOS DIAS DOS SANTOS	63.50

5 Candidato(s) nesta opção

CARGO/DISCIPLINA: E05 - PROFESSOR PADRÃO P - GRAU III - FÍSICA



SALVADOR, QUARTA-FEIRA, 11 DE JANEIRO DE 2023 - ANO CVII - Nº 23.580

NÚCLEO TERRITORIAL DE EDUCAÇÃO - NTE: 06 - BAIXO SUL

NÚMERO	NOME	NOTA DISCURSIVA
0011176e	YURINAO KAMURA	87,00
0063786f	ISADORA MOUTINHO CARVALHO ANGELO MENEZES	84,00
0015586k	GERALDO PEREIRA DOS SANTOS	77,00
0035294j	DAYKSON NEVES POSSIDONIO(N)	75,00
0009613h	THESCON BERTOLOTI MIRANDA NETO	74,50
0009640e	SHELDON CARDOSO DA ROCHA	74,00
0011175c	THIAGO AUGUSTO DOS SANTOS	72,50
0011165k	DERALDO NASCIMENTO NETO	69,50
0011172h	LUAN SOUSA DAS NEVES OLIVEIRA(N)	66,50
0011168f	ELI FERREIRA DA SILVA	66,00
0011173j	MATHEUS PEREIRA SANTOS(N)	64,00
0009585a	ELISANGELA PEREIRA LIMA	61,50

12 Candidato(s) nesta opção

CARGO/DISCIPLINA: E05 - PROFESSOR PADRÃO P - GRAU III - FÍSICA
NÚCLEO TERRITORIAL DE EDUCAÇÃO - NTE: 07 - EXTREMO SUL

NÚMERO	NOME	NOTA DISCURSIVA
0012699i	WITHER FAVALESSA DOS SANTOS	83,50
0012674d	ANDRE FELIPE ALVES ALENCAR(N)	71,00
0012686k	JOSE RODRIGUES JUNIOR	60,00

3 Candidato(s) nesta opção

CARGO/DISCIPLINA: E05 - PROFESSOR PADRÃO P - GRAU III - FÍSICA
NÚCLEO TERRITORIAL DE EDUCAÇÃO - NTE: 08 - MÉDIO SUDOESTE DA BAHIA

NÚMERO	NOME	NOTA DISCURSIVA
0014599d	RAFAEL DE SOUSA ROCHA	87,00
0048072b	MARILIA JAQUELINE SOUZA DA ROCHA PEREIRA	83,50
0014588j	JUTAT ROCHA CHAVES(N)	82,50
0014595g	MURILLO DE OLIVEIRA FLORENCIO	67,50
0014596i	PABLO MENEZES AMORIM	61,00

5 Candidato(s) nesta opção

CARGO/DISCIPLINA: E05 - PROFESSOR PADRÃO P - GRAU III - FÍSICA
NÚCLEO TERRITORIAL DE EDUCAÇÃO - NTE: 09 - VALE DO JEQUIRIÇÁ

NÚMERO	NOME	NOTA DISCURSIVA
0038739d	WANDER SANTANA OLIVEIRA	87,00
0064032d	RICARDO OLIVEIRA DE ARAUJO	82,50
0038795c	WESLEY LIMA DOS SANTOS	81,50
0015601c	FROTASIO NERY ANDRADE	79,00
0052480d	DALMO CIDREIRA SANTOS	77,00
0015591d	JOANDERSON BOMFIM DO NASCIMENTO(N)	75,50
0015603g	TAIS ALMEIDA DA SILVA	73,50
0051718f	FABIANA SENA DOS SANTOS(N)	73,00
0015585i	GABRIEL SANTOS SILVA(N)	69,50
0052494h	RAFAEL NUNES COSTA	68,00
0052475k	ALAN MARQUES FERREIRA(N)	65,00

11 Candidato(s) nesta opção

CARGO/DISCIPLINA: E05 - PROFESSOR PADRÃO P - GRAU III - FÍSICA
NÚCLEO TERRITORIAL DE EDUCAÇÃO - NTE: 10 - SERTÃO DO SÃO FRANCISCO

NÚMERO	NOME	NOTA DISCURSIVA
0023476k	RONALDO COELHO PEREIRA	87,50
0017688g	MARIA DANIELI CLEMENTINO ARAUJO	82,00
0017734j	FELIPE ALVES DE LIMA	81,50
0017580i	ADRIANO BEZERRA DOS SANTOS	80,50
0017700d	CLEIVERTON DANIEL DE SOUZA SALES	77,50

0017586j	CLISMAN MATEUS SANTOS DE ARAUJO	77,50
0063780e	FRANCISCO MARCIANO RUFINO	77,50
0017584f	CKLLINSMAWN KENNYD RODRIGUES BARBOSA	77,00
0058528c	NEILA GOMES BELCHIOR	72,00
0017651f	JOSE ANTONIO DOS SANTOS FILHO	70,00
0017749a	NAZARENO NELITO DA SILVA LEAL(D)	65,50
0017617f	FABRICYO VILLA VERDE SILVA	62,00

12 Candidato(s) nesta opção

CARGO/DISCIPLINA: E05 - PROFESSOR PADRÃO P - GRAU III - FÍSICA
NÚCLEO TERRITORIAL DE EDUCAÇÃO - NTE: 11 - BACIA DO RIO GRANDE

NÚMERO	NOME	NOTA DISCURSIVA
0017741i	JOAO PEDRO SOUSA DE MENEZES SA	88,00
0023423a	CELIA MIRIAN PAIVA SANTANA	86,50
0023427j	ITANA DA PURIFICACAO COSTA	85,00
0023460g	WESLEY ALVES DE LIMA	85,00
0023421h	BRUNO PEREIRA DE SOUZA	84,00
0023450d	ITALO ANDERSON RODRIGUES MARTINS(N)	84,00
0017679f	JEFFERSON FERNANDO DA SILVA SANTOS	82,50
0023437a	PEDRO GUSTAVO RIBEIRO CUNHA	80,50
0023455c	MARCIA SANTOS E SILVA	78,50
0023475i	PAULO ROBERTO LIMA DE OLIVEIRA(N)	78,50
0009624g	FABIO JOSE DA SILVA SANTOS(N)	76,50
0005359e	FRANCISCO CARLOS DE MENESES JUNIOR	76,00
0023434f	MARCOS ANTONIO VIEIRA DA SILVA(N)	75,00
0023468a	FRANCISCO MATEUS DE OLIVEIRA COSTA	73,00
0023429b	KEILA LOPES VIANA NOVAIS	72,50
0023465f	DIEGO CLIMACO PATROCINIO	70,50
0058511h	DILSON DE ARAUJO ANDRADE	70,00
0058542h	EDISON MOREIRA DE SOUSA JUNIOR	69,50
0023448f	FABRICIO CASTRO DA SILVA	68,00
0023451f	JOEBISON DOS SANTOS(N)	66,00
0023463b	DAVID MENEZES LEITE	65,00
0023449h	GABRIELA MASSONI GUEDES	63,00
0023454a	LAURENO CORADO BRANDAO	63,00
0023426g	GABRIEL SANTIAGO PEREIRA(N)	60,50

24 Candidato(s) nesta opção

CARGO/DISCIPLINA: E05 - PROFESSOR PADRÃO P - GRAU III - FÍSICA
NÚCLEO TERRITORIAL DE EDUCAÇÃO - NTE: 12 - BACIA DO PARAMIRIM

NÚMERO	NOME	NOTA DISCURSIVA
0024778j	DANIEL COSME BOMFIM NOBRE	77,00
0024786i	TOMISSON NUNES DA SILVA	70,00

2 Candidato(s) nesta opção

CARGO/DISCIPLINA: E05 - PROFESSOR PADRÃO P - GRAU III - FÍSICA
NÚCLEO TERRITORIAL DE EDUCAÇÃO - NTE: 13 - SERTÃO PRODUTIVO

NÚMERO	NOME	NOTA DISCURSIVA
0048164g	TAMIRES CRISTINA DA SILVA RIBEIRO	86,50
0027618c	JULIANA SANTOS PIRES	79,00
0027624i	RICARDO BRENO BARBOSA BATISTA(N)	78,50
0027600f	PABLO KRISTIAN TRINDADE CAMPOS(N)	77,50
0027588i	CLERISTON SILVA GAMA(N)	77,00
0023419j	ADRIANO MORAIS DA SILVA	75,50
0027590g	DOUTGLAS SOARES PINTO	74,00
0048056d	ALLYSON JAMES VIANA SANTOS(N)	72,50
0027612b	DEAN CARLOS RIBEIRO FORTO(N)	70,00
0048175a	CAROLINE CASTRO DOS SANTOS	69,00
0027617a	JONATAS RIOS SILVA	69,00
0027598a	JOSE BONIFACIO TEIXEIRA FILHO(N)	67,50
0027626b	VANESSA RIBEIRO PRATES	64,50
0023431k	LUAN AGUIAR ROCHA	63,50
0027611k	DANYELLE PEREIRA NOGUEIRA	60,50

0048111h	MARCELO DA SILVA PIRES	60,50
----------	------------------------	-------

16 Candidato(s) nesta opção

CARGO/DISCIPLINA: E05 - PROFESSOR PADRÃO P - GRAU III - FÍSICA
NÚCLEO TERRITORIAL DE EDUCAÇÃO - NTE: 14 - PIEMONTE DO PARAGUAÇU

NÚMERO	NOME	NOTA DISCURSIVA
0063762c	TALES CARNEIRO DOS SANTOS(N)	87,00
0028584f	HIDELVECIO ANTONIO GONDIM SOBRINHO	78,50
0028585h	ITAMAR JOSE PIMENTEL FILHO	78,50
0038714j	ALLAN ALVES MACHADO(N)	75,00
0063860c	CLAUDIO DINIZ SOARES ROSA LINO	73,00
0038730h	MAISA FERREIRA DA SILVA BRANDAO(N)	71,00
0033441i	VALDEVAN DA SILVA SANTOS	69,50
0052488i	JEAN FABIO MACHADO SANTOS(N)	69,00
0038801e	DIEGO DE JESUS FREITAS PORTUGAL	68,50
0058507f	ANTONIO MARCOS DE JESUS(N)	64,00
0029427f	GILMAR RIBEIRO DE OLIVEIRA	63,50
0017640a	ANTONIO AMILTON DE LIMA SOUSA	62,50
0028580i	CARLA SUELY CORREIA SANTANA	62,50
0058582i	JAKELYNE LIMA DOS REIS	62,00
0033478j	WISLAN DE OLIVEIRA SANTOS	62,00

15 Candidato(s) nesta opção

CARGO/DISCIPLINA: E05 - PROFESSOR PADRÃO P - GRAU III - FÍSICA
NÚCLEO TERRITORIAL DE EDUCAÇÃO - NTE: 15 - BACIA DO JACUIPE

NÚMERO	NOME	NOTA DISCURSIVA
0038786b	NATHALIA ARABELLA DE MENEZES BARROS	79,00
0031229a	LUIZ SERGIO DA SILVA MARTINS	73,50
0038775h	FLVIO DOS SANTOS SILVA	71,50
0038784i	MAURICIO DE OLIVEIRA BISPO	71,50

4 Candidato(s) nesta opção

CARGO/DISCIPLINA: E05 - PROFESSOR PADRÃO P - GRAU III - FÍSICA
NÚCLEO TERRITORIAL DE EDUCAÇÃO - NTE: 16 - PIEMONTE DA DIAMANTINA

NÚMERO	NOME	NOTA DISCURSIVA
0064031b	RENATO DE SANTANA SILVA	75,50
0033399a	GEVESON SANTANA SANTOS	67,50

2 Candidato(s) nesta opção

CARGO/DISCIPLINA: E05 - PROFESSOR PADRÃO P - GRAU III - FÍSICA
NÚCLEO TERRITORIAL DE EDUCAÇÃO - NTE: 17 - SEMIÁRIDO NORDESTE II

NÚMERO	NOME	NOTA DISCURSIVA
0033405e	JOSE FLAVIO ALVES SANTOS	87,00
0033487k	CLEITON DE JESUS SOUZA(N)	83,00
0058566k	TIAGO TELES GONZAGA	81,00
0053228a	JOMAR BATISTA AMARAL	80,50
0063928k	JOSE RAFAEL DOS SANTOS	80,50
003427d	JOAO LUCAS DE CASTRO LISBOA	80,00
0038771k	DAVY DIAS ANDRADE	75,00
0033496a	GILLIARD SANTOS DA ROCHA	74,50
0058600g	RUAN MIGUEL DE GOIS	73,50
0033485g	CLAUDIO BISPO	71,50
0033394d	EDCARLOS OLIVEIRA SOUZA	65,00
0058572f	ANTONIO JORGE DANTAS FARIAS JUNIOR	62,00

12 Candidato(s) nesta opção

CARGO/DISCIPLINA: E05 - PROFESSOR PADRÃO P - GRAU III - FÍSICA
NÚCLEO TERRITORIAL DE EDUCAÇÃO - NTE: 18 - LITORAL NORTE E AGRESTE BAIANO

NÚMERO	NOME	NOTA DISCURSIVA
0035303g	HUDSON RODRIGUES SANTOS(N)	80,00
0033404c	JONAN DE OLIVEIRA SANTOS	80,00
0035333e	THIAGO DE AZEVEDO MORENO	75,00
0035281a	ADEMIAR ARAUJO DOS SANTOS JUNIOR(N)	71,50
0035298g	FABIO FERNANDO VICENTE RIBEIRO	71,00

5 Candidato(s) nesta opção

CARGO/DISCIPLINA: E05 - PROFESSOR PADRÃO P - GRAU III - FÍSICA
NÚCLEO TERRITORIAL DE EDUCAÇÃO - NTE: 19 - PORTAL DO SERTÃO

NÚMERO	NOME	NOTA DISCURSIVA
0038772b	DIEGO DIAS MOREIRA(N)	83,50
0023438c	RONALDO SILVA REGO	82,00
0038793j	ROBSON MATOS SEPULVEDA DANTAS(N)	81,50
0038782e	MARCO SAULO MELO	80,00
0038763a	OMAR FERREIRA DOS SANTOS JUNIOR(N)	77,50
0038720e	DANILO DOS SANTOS DULTRA	73,00
0038750c	FABIO MENDES OLIVEIRA	73,00
0038738b	THIAGO MESSIAS MOURA SANTOS	71,00
0038712f	ALAN ALMEIDA MASCARENHAS	69,50
0038796e	ADNA ELBA COSTA SILVA MENEZES(N)	62,00
0038768k	ADOMIAS VIEIRA FIGUEREDO	60,00

11 Candidato(s) nesta opção

CARGO/DISCIPLINA: E05 - PROFESSOR PADRÃO P - GRAU III - FÍSICA
NÚCLEO TERRITORIAL DE EDUCAÇÃO - NTE: 20 - VITÓRIA DA CONQUISTA

NÚMERO	NOME	NOTA DISCURSIVA
0048180e	GABRIEL SILVA SANTOS	86,00
0048108h	JEFFERSON JOSE DOS SANTOS	84,50
0048058h	DAVI SILVA OLIVEIRA SOUSA	82,00
0048183k	HUGNE SOARES CHAGAS	80,50
0048090d	ANDERSON BARRETO DE SOUZA	80,00
0048102g	GABRIEL DOS SANTOS VARGES	74,00
0048103i	GRACIELY ROCHA BRAGA	74,00
0033471g	TAMARA SIBELLE DOS SANTOS(N)	74,00
0048144a	JOAO VICTOR LOPES MELO FERREZ	73,00
0048154d	LUCAS MARTINHO BITOLHO BELO	68,50
0048139h	GABRIEL FONSECA GUTIMARAES	68,00
0048174j	CAMILA EMANUELE DIAS SILVA	65,50
0048064c	GILSON YURI SILVA MOURA	63,00
0048158a	MONICA VIANA DE MEIRA(N)	62,00
0048057f	CAROLINA BRITO SOUZA	61,00

15 Candidato(s) nesta opção

CARGO/DISCIPLINA: E05 - PROFESSOR PADRÃO P - GRAU III - FÍSICA
NÚCLEO TERRITORIAL DE EDUCAÇÃO - NTE: 21 - RECÔNCAVO

NÚMERO	NOME	NOTA DISCURSIVA
0063964d	HENRIQUE MORAIS MOREIRA PITON	85,00
0038789h	RAFAEL COSTA DOS SANTOS(N)	77,50
0064057i	JEFFERSON CARLOS LUCAS CARDOSO	74,50
0063901b	VITOR SILVA ROCHA	74,50
0038808h	GEORGE ANTONIO CALDAS COSTA(N)	71,50
0063897f	TANDERSON NERY DOS SANTOS	66,50
0063889e	PATRICIO DA CONCEICAO	63,50
0051723j	MARIANA SOKOLONSKI SANTANA MACHADO	62,50
0051715k	BIDILENE ARAUJO DOS SANTOS(N)	60,50

9 Candidato(s) nesta opção

CARGO/DISCIPLINA: E05 - PROFESSOR PADRÃO P - GRAU III - FÍSICA
NÚCLEO TERRITORIAL DE EDUCAÇÃO - NTE: 22 - MÉDIO RIO DE CONTAS



NÚMERO	NOME	NOTA DISCURSIVA
0052477d	ANA MARCIA LOPES PEREIRA(N)	82,00
0052483j	DIEGO SILVA FERREIRA	80,00
0048146e	JORGE FERREIRA NOVAES(N)	80,00
0052489k	KELVIN LEVY DOS SANTOS MOREIRA	68,00
0052476b	ANA CAROLINE THIARA DOS SANTOS	66,00
0052492k	LIVIA MOURA CAIRES CARVALHO	60,50
0080228b	RONILDO LOPES D AJUDA	60,00

7 Candidato(s) nesta opção

CARGO/DISCIPLINA: E05 - PROFESSOR PADRÃO P - GRAU III - FÍSICA
NÚCLEO TERRITORIAL DE EDUCAÇÃO - NTE: 23 - BACIA DO RIO CORRENTE

NÚMERO	NOME	NOTA DISCURSIVA
0054561c	ROLANDO PECORARO JUNIOR	79,00
0023425e	FABIANO ALBUQUERQUE RODRIGUES	76,00
0054558c	JOHN LENNON VALVERDE NASCIMENTO	69,50
0054563g	WELMA DA SILVA PEREIRA	68,50
0009622c	CRISTIAN SILVA GUSMAO	65,00
0064025g	MATHEUS SILVA DE JESUS(N)	62,50

6 Candidato(s) nesta opção

CARGO/DISCIPLINA: E05 - PROFESSOR PADRÃO P - GRAU III - FÍSICA
NÚCLEO TERRITORIAL DE EDUCAÇÃO - NTE: 24 - ITAPARICA

NÚMERO	NOME	NOTA DISCURSIVA
0058564g	THIAGO JOSE DIAS LACERDA	88,00
0058599d	VINICIUS PEREIRA DA COSTA	74,50
0038767i	WILDSO N WAGNER SANTOS DE ARAGAO	73,00

3 Candidato(s) nesta opção

CARGO/DISCIPLINA: E05 - PROFESSOR PADRÃO P - GRAU III - FÍSICA
NÚCLEO TERRITORIAL DE EDUCAÇÃO - NTE: 25 - PIEMONTE NORTE DO ITAPICURU

NÚMERO	NOME	NOTA DISCURSIVA
0017613i	DANIEL CARLOS NUNES DE SOUSA	73,50
0060293a	MARCOS VINICIUS ARAUJO DA SILVA(N)	72,00
0017708i	JOHNATTAN WILLIAMS CARVALHO DE ANDRADE	71,00
0060300e	VALDINEI COSTA DE MARCEDO	71,00

4 Candidato(s) nesta opção

CARGO/DISCIPLINA: E05 - PROFESSOR PADRÃO P - GRAU III - FÍSICA
NÚCLEO TERRITORIAL DE EDUCAÇÃO - NTE: 26 - METROPOLITANA DE SALVADOR

NÚMERO	NOME	NOTA DISCURSIVA
0063969c	JOAO HENRIQUE MOREIRA SANTOS	90,50
0064019a	LUCAS SILVA BITENCOURT(D)(N)	90,50
0063947d	YULO AUGUSTO SILVA FREITAS(N)	88,00
0063945k	VITOR HUGO SERRAVALLE REIS RODRIGUES(N)	87,50
0063795g	MAIQUEL NASCIMENTO SOUZA	85,00
0064072e	RANDSON DAVI MENDES SANTOS	85,00
0063893g	REBECA DE MAGALHAES DOURADO	84,00
0063816k	CAROLINA FREITAS COSTA(N)	81,00
0064016f	LEONARDO LUIS DE ALMEIDA ARAUJO(N)	81,00
0063788j	IVAN OLIVEIRA SENA MACHADO	80,50
0063974g	LEO FRAZERES CAMPELLO	79,50
0064005a	FABIO DE CARVALHO FREITAS(N)	78,50
0063736b	GUILHERME SERRAVALLE DOS SANTOS BARROS	77,00
0063887a	MICHAEL SILVA LIMA	76,50
0063983n	PRISSILA PAZOS NUNES LEAO	75,00
0063965f	ISABELA DOS SANTOS MORAIS(N)	74,50
0063822f	DOURIVAL EDGAR DOS SANTOS JUNIOR	73,50
0063768d	ALVARO ALMEIDA SAMPAIO	72,50

0064040c	DANIEL FERREIRA SILVA	72,00
0063908e	ANDRE LUIS JACOME DA SILVA	71,50
0064008g	GLEIDE RODRIGUES DE SOUSA QUIREZA	71,00
0063883d	MARCUS VINICIUS GOMES PAIVA	71,00
0063819f	DANIELLE DE ABREU FERNANDES DA SILVA	69,50
0063740d	JOAO VITOR ANDRADE ARAUJO SALVATORE BARLETTA	69,50
0063938c	NICOLAS OTAVIO LOPES DE OLIVEIRA	69,00
0063730a	ESDRAS ALVES LENO	68,50
0063797k	MATHEUS MONTEIRO WOLNEY MELLO	68,50
0038729a	KLINSMANN PATRICK DOS SANTOS(N)	68,00
0063973e	JULIANA CHAVES CHUNG	66,00
0063882b	MARCOS SILVA ARAUJO	66,00
0038727h	GIUANA ALVES DA SILVA	65,50
0063970f	JOAO HENRIQUE SANTOS DA SILVA(N)	65,50
0063877i	LUCAS OLIVEIRA CARVALHO	64,00
0063940a	PEDRO HENRIQUE FERREIRA DA SILVA	62,50
0035295a	EDYNELE EVANGELISTA DOS SANTOS SILVA(N)	62,00
0063775a	EDUARDO CERQUEIRA RIBEIRO(N)	60,50

36 Candidato(s) nesta opção

CARGO/DISCIPLINA: E05 - PROFESSOR PADRÃO P - GRAU III - FÍSICA
NÚCLEO TERRITORIAL DE EDUCAÇÃO - NTE: 27 - COSTA DO DESCOBRIMENTO

NÚMERO	NOME	NOTA DISCURSIVA
0063985a	RAUL PINHEIRO DA SILVA	88,00
0012687b	LIVIA DOS SANTOS PALOMBARINI	85,50
0080210e	DAVID EVERTON UREL	84,50
0080226i	PEDRO OLIVEIRA FASSARELLA	82,00
0080219a	JARDEL INGUEIRA DIAS	80,00
0009897h	LINCON PHERRY MACIEL BATISTA	75,00
0063721k	ALEXANDRE RODRIGUES SOARES DE SENA	70,50
0080231b	THIAGO ALMEIDA CARVALHO	61,50

8 Candidato(s) nesta opção

CARGO/DISCIPLINA: F06 - PROFESSOR PADRÃO P - GRAU III - GEOGRAFIA
NÚCLEO TERRITORIAL DE EDUCAÇÃO - NTE: 01 - IRECE

NÚMERO	NOME	NOTA DISCURSIVA
0001810h	MARCIO FERNANDO ELEUTERIO DE SOUZA JUNIOR	77,00
0001780c	PEDRO HENRIQUE MATOS FERREIRA	75,50
0001802i	JAILMA DE JESUS DOURADO	73,00
0001748g	VALDERI JOSE DE CARVALHO	72,00
0001728a	GISELE ROCHA DA SILVA NEPONOCENO(N)	70,50
0001755d	ANNE CAROLINE RODRIGUES	67,50
0004000j	RODRIGO ALVES SANTOS(N)	64,50
0064222i	SAMANTHA SILVA SANTOS(N)	63,00
0064319e	CASSIO DE JESUS VIANA	62,25

9 Candidato(s) nesta opção

CARGO/DISCIPLINA: F06 - PROFESSOR PADRÃO P - GRAU III - GEOGRAFIA
NÚCLEO TERRITORIAL DE EDUCAÇÃO - NTE: 02 - VELHO CHICO

NÚMERO	NOME	NOTA DISCURSIVA
0048891b	MATEUS COSTA SANTOS	82,00
0064371d	BRUNA PALMEIRA SANTOS	81,75
0064904b	TIAGO DOS SANTOS BATISTA(N)	79,25
0027465d	JOELMA MIRANDA COFFINHO DE SOUZA	77,25
0050715f	RAIMUNDO DA PAIXAO JUNIOR(N)	76,75
0039042c	ELIAS FILIPE SANTOS DE OLIVEIRA NEVES(N)	74,25
0060057k	ELIEI DE ARAUJO ANDRADE	71,50
0012197g	JOAO ALFREDO MENDES MORENO JUNIOR	69,75
0002835g	EZIO DAS CHAGAS OLIVEIRA DOS SANTOS(N)	67,00
0027554c	FABRICIO SANTANA PESSOA	66,00
0024791b	CLEBER LUIZ SANTANA CIRINO	64,00
0022611h	VANIO DE QUEIROZ SANTOS	64,00
0027484h	GEIZIANE OLIVEIRA DE AZEVEDO(N)	62,25

0039033b	VANESSA DA CONCEICAO BARBOSA DOS ANJOS(N)	62,00
0027466f	LEANDRO FERNANDES COUTO	61,50
0027407a	CLECIO OLIVEIRA DA SILVA	61,25

16 Candidato(s) nesta opção

CARGO/DISCIPLINA: F06 - PROFESSOR PADRÃO P - GRAU III - GEOGRAFIA
NÚCLEO TERRITORIAL DE EDUCAÇÃO - NTE: 03 - CHAPADA DIAMANTINA

NÚMERO	NOME	NOTA DISCURSIVA
0039086a	PAULA DAIANE ARAUJO	83,75
0003959h	PEDRO BENEZAZO SERRER	83,25
0004003e	UIARA TEIXEIRA DE OLIVEIRA	81,00
0064601f	THIAGO DE AQUINO PIRES	80,25
0003938k	FERNANDA MENDES DE SOUZA ROCHA	76,75
0003930f	ALINE PEREIRA ROCHA	76,50
0029252h	LUCAS DE OLIVEIRA SILVA	75,50
0048562h	LEONARDO LUIZ DA SILVA(N)	74,25
0048699b	JOAO VITOR FERREIRA FERNANDES	72,25
0014807g	LUAN TIGRE VIANA	72,25
0064653c	TIAGO DA SILVA CHAGAS(N)	69,75
0014822c	CARLOS JOUBERT SOUSA DA ROCHA	66,25
0003987b	DIEGO ARAUJO SILVA	66,25
0048844g	LEANDRO VIEIRA DOS SANTOS AGUIAR	65,25
0003932j	DAIANE EVANGELISTA DA SILVA(N)	61,75

15 Candidato(s) nesta opção

CARGO/DISCIPLINA: F06 - PROFESSOR PADRÃO P - GRAU III - GEOGRAFIA
NÚCLEO TERRITORIAL DE EDUCAÇÃO - NTE: 04 - SIAL

NÚMERO	NOME	NOTA DISCURSIVA
0039057e	MARIANA SANTOS FAIVA(N)	78,25
0005445i	MARIO JOSE DOS SANTOS FAGUNDES(N)	77,75
0060030b	EMERSON SANTOS DA SILVA	77,25
0039114b	MARINA SANTOS CALAZANS SIMAS	76,25
0057837k	JOSEANE MACHADO DOS SANTOS	75,75
0005529d	ARRAJO ICARO CARVALHO DE JESUS	75,50
0050654a	DARILANY ALMEIDA DOS SANTOS(N)	75,00
0035976c	JONAS EMANUEL DA ROCHA ANTAO	74,00
0064705q	ADILSON GREI DE OLIVEIRA COSTA	72,75
0053307f	JEAN LUCAS VINHAS MEDEIROS DE CARVALHO	72,75
0039255i	RENAN CARLOS DE OLIVEIRA SILVA	67,50
0005565h	ANA BARBARA LIMA DE ARAUJO	67,25
0038987a	IOLANDA SANTOS DE CASTRO(N)	65,75
0039206g	KATHIENY KELLY BARBOSA DE SOUZA BISPO	65,75
0057637c	VINICIUS HENRIQUE BARRETO SANTOS	65,50
0060070c	JESSIKA DE SANTANA LIMA	65,25
0060005c	JOANDERSON SANTOS SILVA	65,25
0064600d	TAINA SANTOS CRUZ(N)	63,75
0005438a	JADSON SANTIAGO DOS SANTOS	63,50
0039189k	CASSIA DE CARVALHO RAMOS	62,25
0039131b	CARLA LORENA LIMA FERREIRA(N)	61,75
0064806b	CARLOS BENAME CRUZ GOMES(N)	61,25
0009477i	MAURICIO BISPO DOS SANTOS(N)	60,25

23 Candidato(s) nesta opção

CARGO/DISCIPLINA: F06 - PROFESSOR PADRÃO P - GRAU III - GEOGRAFIA
NÚCLEO TERRITORIAL DE EDUCAÇÃO - NTE: 06 - BAIXO SUL

NÚMERO	NOME	NOTA DISCURSIVA
0064648j	SIMONE SOARES DE ARAGAO	85,25
0009543q	JACKSON DA SILVA LESSA	80,50
0048917h	PAULO HENRIQUE RAMOS BARBOSA	76,75
0015920h	JUNIO DE JESUS DOS SANTOS(N)	72,75
0009550d	UILTON JORGE BARRETO SANTANA AMARAL	72,75
0081226c	VITOR THOMAS SANT AMARO	72,50
0012163a	DAYSE ANNE DURAES BRANDAO	71,75

0012199k	LUCELIA BICALHO TOMASELLI	67,75
0012184i	RAYANE DEJANIRA CARDOSO SANTOS	60,00

9 Candidato(s) nesta opção

CARGO/DISCIPLINA: F06 - PROFESSOR PADRÃO P - GRAU III - GEOGRAFIA
NÚCLEO TERRITORIAL DE EDUCAÇÃO - NTE: 07 - EXTREMO SUL

NÚMERO	NOME	NOTA DISCURSIVA
0012740b	YURI DORNELAS VIEIRA	74,50
0012730f	CARLA CRISTINA ESPOSITO DOS REIS	73,50
0009479b	PAULA NUBIA SOARES DALTO MOTTA	70,25
0064084a	ALEXANDRE MATOS CONTREIRAS PEREIRA	69,00
0081174j	WILSON DA SILVA ROCHA	64,75
0009468h	JULIO SANTOS MENDES(N)	64,00
0012718i	LEONARDO PROCOPIO DO CARMO(N)	63,75
0012719k	LUCAS DOS SANTOS(N)	63,50

8 Candidato(s) nesta opção

CARGO/DISCIPLINA: F06 - PROFESSOR PADRÃO P - GRAU III - GEOGRAFIA
NÚCLEO TERRITORIAL DE EDUCAÇÃO - NTE: 08 - MÉDIO SUDESTE DA BAHIA

NÚMERO	NOME	NOTA DISCURSIVA
0048626h	GABRIELA DOS SANTOS PLACIDO SILVEIRA	83,00
0014798j	CAROLINA DA SILVA VIANA	72,50
0048886a	RAFAEL CARVALHO GAMA	70,75
0048549e	CRISTIANE DE JESUS SANTOS	70,50
0048661j	DAVI DOS SANTOS OLIVEIRA(N)	64,50

5 Candidato(s) nesta opção

CARGO/DISCIPLINA: F06 - PROFESSOR PADRÃO P - GRAU III - GEOGRAFIA
NÚCLEO TERRITORIAL DE EDUCAÇÃO - NTE: 09 - VALE DO JEQUIRIÇÁ

0015927k	MROSOMAR SILVA SANTOS(N)	68,25
----------	--------------------------	-------

1 Candidato(s) nesta opção

CARGO/DISCIPLINA: F06 - PROFESSOR PADRÃO P - GRAU III - GEOGRAFIA
NÚCLEO TERRITORIAL DE EDUCAÇÃO - NTE: 10 - SERTÃO DO SÃO FRANCISCO

NÚMERO	NOME	NOTA DISCURSIVA
0018155j	LUIS YAGO BRUNO DE MOURA	71,75
0018663g	LUIZ EDUARDO SOUZA COELHO PEREIRA	70,00
0018207c	BRUNNA RIBEIRO DA SILVA GUABIRABA	68,00
0018113e	JASSELMA DOS SANTOS RODRIGUES	68,00
0064556e	YURE MOTA NUNES DOS SANTOS	62,75
0017996g	DANIEL RODRIGUES DA SILVA	62,25
0018517g	ANDRE MATHEUS ALBUQUERQUE FONTES MENEZES	62,00

7 Candidato(s) nesta opção

CARGO/DISCIPLINA: F06 - PROFESSOR PADRÃO P - GRAU III - GEOGRAFIA
NÚCLEO TERRITORIAL DE EDUCAÇÃO - NTE: 11 - BACIA DO RIO GRANDE

NÚMERO	NOME	NOTA DISCURSIVA
0022680e	TIAGO DE ALMEIDA MOREIRA	82,00
0038934b	MARIA TUANNE BRITO SILVA	79,50
0064492e	LUIZ FELIPE MOURA BASTOS BORGES	77,50
0039208k	KEVIN MACEDO GONCALVES	73,00
0005552j	JUPTAIR DA SILVA OLIVEIRA(N)	72,25
0027516f	JOSE PRADO FARIAS JUNIOR(N)	68,00
0064615f	DEISE LIMA DAS MERCES(N)	67,50
0022670b	LEIVA DO NASCIMENTO COSTA	66,25
0022615e	ALEXIA MANUELA SILVA NUNES(N)	65,75



SALVADOR, QUARTA-FEIRA, 11 DE JANEIRO DE 2023 - ANO CVII - Nº 23.580

0022571k	DAIANA ARAUJO DE OLIVEIRA	65.75
0064364g	AILTON DA SILVA BISPO(N)	65.50
0022607f	TIAGO NUNES OLIVEIRA	65.50
0022522i	ANDERSON LUAN SOARES SOBRINHO(N)	65.00
0005536a	DIEGO CRUZ CARNEIRO	64.00
0048760a	BRUNO PEREIRA MARQUES(N)	62.75
0022646e	OTTO MARCOS RIBEIRO DE CZEKUS FILHO	62.25

16 Candidato(s) nesta opção

CARGO/DISCIPLINA: F06 - PROFESSOR PADRÃO P - GRAU III - GEOGRAFIA
NÚCLEO TERRITORIAL DE EDUCAÇÃO - NTE: 12 - BACIA DO PARAMIRIM

NÚMERO	NOME	NOTA DISCURSIVA
0027566j	WALDINEI PAULO CARDOSO	73.00
0048736d	JONATHAN AURELIO SOUSA SALES SILVA	70.00
0027470h	WILMAR CAMPOS DA SILVA	61.50

3 Candidato(s) nesta opção

CARGO/DISCIPLINA: F06 - PROFESSOR PADRÃO P - GRAU III - GEOGRAFIA
NÚCLEO TERRITORIAL DE EDUCAÇÃO - NTE: 13 - SERTÃO PRODUTIVO

NÚMERO	NOME	NOTA DISCURSIVA
0027435f	JOSEVALDO TRINDADE DOS SANTOS(N)	69.50

1 Candidato(s) nesta opção

CARGO/DISCIPLINA: F06 - PROFESSOR PADRÃO P - GRAU III - GEOGRAFIA
NÚCLEO TERRITORIAL DE EDUCAÇÃO - NTE: 14 - PIMONTE DO PARAGUACU

NÚMERO	NOME	NOTA DISCURSIVA
0050704a	LUCAS CONCEICAO DA SILVA(N)	78.50
0029257g	SANDRA SOUZA DE SANTANA(N)	78.00
0029242e	YTHANA DE OLIVEIRA SANTOS	76.75
0050745d	MARCELINO SOARES DE MELO NETO	75.25
0039146d	LUCIENE RIOS DOS SANTOS(N)	74.25
0039034d	WIDNEY LENON DE SOUZA SILVA	70.00
0050711i	MATHEUS DA SILVA RIBEIRO(N)	69.75
0015871j	CARLOS ANDRE SOUSA SILVA(N)	66.00
0029232b	JOSEISON DOS REIS BISPO	64.25
0015915d	ELANE JOISE SALES DE SOUSA	64.00
0029267j	FABIO DERALDO DOS SANTOS(N)	60.75

11 Candidato(s) nesta opção

CARGO/DISCIPLINA: F06 - PROFESSOR PADRÃO P - GRAU III - GEOGRAFIA
NÚCLEO TERRITORIAL DE EDUCAÇÃO - NTE: 16 - PIMONTE DA DIAMANTINA

NÚMERO	NOME	NOTA DISCURSIVA
0030718k	ADRIELLE SANTOS VALOIS	73.75
0030585g	LEANDRO PEREIRA DA SILVA(N)	73.00
0030706d	ISIS CASSIA SILVA DOS SANTOS	71.25
0018092a	ROSILANE GOMES DE OLIVEIRA	71.00
0030645j	WESLEY LOPES DA SILVA(N)	70.75
0030615a	FAULINO OLIVEIRA BATISTA DA COSTA	65.75

6 Candidato(s) nesta opção

CARGO/DISCIPLINA: F06 - PROFESSOR PADRÃO P - GRAU III - GEOGRAFIA
NÚCLEO TERRITORIAL DE EDUCAÇÃO - NTE: 17 - SEMIÁRIDO NORDESTE II

NÚMERO	NOME	NOTA DISCURSIVA
0033564c	GRILANE SANTANA COELHO	78.25
0035963e	SERGIO RICARDO SANTANA SILVA	77.50
0064347g	MATHEUS SANTIAGO SILVA CARVALHO(N)	75.50
0033660j	ELIEL SANTOS SOUZA(N)	73.75

0033697k	RAIMUNDA JOYSSÉ PEREIRA DOS REIS NASCIMENTO(N)	73.00
0033611h	CARLOS ALBERTO DE SANTANA	72.75
0057840k	RODRIGO GOMES DE SANTANA	72.75
0005452f	TAILSON OLIVEIRA SILVA(N)	72.50
0033615e	FABRICIO TRINDADE BENEVIDES	70.50
0038897k	JOABY BORGES SILVA	69.25
0033604k	MARIA APARECIDA DE SANTANA REIS	68.00
0033616g	FAGNA BARBOSA SANTANA	67.50
0057661k	MARIA MATOS DE ANDRADE	66.00
0035897g	RAFAEL DOS ANJOS ANDRADE	65.50
0033538b	LUIS THADEU ZEFERINO TAVARES(N)	64.25
0033526f	HIGOR LUCAS REGES DE SANTANA PRIMO	60.50

16 Candidato(s) nesta opção

CARGO/DISCIPLINA: F06 - PROFESSOR PADRÃO P - GRAU III - GEOGRAFIA
NÚCLEO TERRITORIAL DE EDUCAÇÃO - NTE: 18 - LITORAL NORTE E AGRESTE BAIANO

NÚMERO	NOME	NOTA DISCURSIVA
0057600b	SULIMAN SADY DE SOUZA	81.50
0035891f	JULLYVAN DA FAIXAO SANTOS(N)	80.25
0039048d	GLEIZE CERQUEIRA DE SOUZA(N)	69.75
0033546a	PATRICIO HENRIQUE MENEZES DOS SANTOS	69.75
0035950g	FAGNER SANTOS DE OLIVEIRA	69.50
0064949b	PAULA REGINA BRITO CORREA	66.25
0064986h	JOAO DOS SANTOS PASSOS	65.50

7 Candidato(s) nesta opção

CARGO/DISCIPLINA: F06 - PROFESSOR PADRÃO P - GRAU III - GEOGRAFIA
NÚCLEO TERRITORIAL DE EDUCAÇÃO - NTE: 19 - PORTAL DO SERTÃO

NÚMERO	NOME	NOTA DISCURSIVA
0039244d	JUVENAL LIMA DOS SANTOS JUNIOR(N)	77.25
0039096d	ANA KELLY SILVA SOUZA FAIXAO	67.25
0039221c	SARAH PIRES RAMALHO	66.50
0038992e	JOELSON DOS SANTOS FIGUEIREDO(N)	63.50

4 Candidato(s) nesta opção

CARGO/DISCIPLINA: F06 - PROFESSOR PADRÃO P - GRAU III - GEOGRAFIA
NÚCLEO TERRITORIAL DE EDUCAÇÃO - NTE: 20 - VITÓRIA DA CONQUISTA

NÚMERO	NOME	NOTA DISCURSIVA
0048798d	JEMEFER SOUZA LEBRAO	82.50
0048641d	PEDRO SAULO NASCIMENTO MASCARENHAS(N)	73.75
0048709a	POLIANA MACHADO DA SILVA MOREIRA(N)	70.50
0048937c	MABENNE KARLA DIAS DA CRUZ SANTOS	70.00
0048678e	STEFANIE SANTOS NOVAES	68.25
0048742j	NAILDE LACERDA PEREIRA	64.25
0048615c	ALEXANDRE ANSELMO MORENO CERQUEIRA SILVA	63.75
0048939g	MARIANA LEMOS MOREIRA	62.25

8 Candidato(s) nesta opção

CARGO/DISCIPLINA: F06 - PROFESSOR PADRÃO P - GRAU III - GEOGRAFIA
NÚCLEO TERRITORIAL DE EDUCAÇÃO - NTE: 21 - RECÔNCAVO

NÚMERO	NOME	NOTA DISCURSIVA
0050688g	ALANA SOUZA MOTA	76.25
0050736c	JEFERSON NOLASCO	63.75

2 Candidato(s) nesta opção

CARGO/DISCIPLINA: F06 - PROFESSOR PADRÃO P - GRAU III - GEOGRAFIA
NÚCLEO TERRITORIAL DE EDUCAÇÃO - NTE: 22 - MÉDIO RIO DE CONTAS

NÚMERO	NOME	NOTA DISCURSIVA
0064809h	DANILO MARCEL CARDOSO COSTA(N)	71.25
0048969e	HELDER PORTO DA SILVA	62.75
0053308h	JESANA DA CONCEICAO SOARES	61.00

3 Candidato(s) nesta opção

CARGO/DISCIPLINA: F06 - PROFESSOR PADRÃO P - GRAU III - GEOGRAFIA
NÚCLEO TERRITORIAL DE EDUCAÇÃO - NTE: 23 - BACIA DO RIO CORRENTE

NÚMERO	NOME	NOTA DISCURSIVA
0009498f	DOUGLAS DA SILVA SOUZA MOREIRA	71.50
0054883c	VANESSA CAETANO SOUZA	71.00
0022637d	LUANA CANGUSSU MACHADO	70.50
0002889h	LUCAS DE SOUSA RAMALHO	70.50
0027457e	ELAINE MOREIRA DE OLIVEIRA	63.25
0054895j	JARSILVIA DA COSTA ARAUJO FLORES	62.25
0054840g	ANDRE LUIZ CHAVES VIEIRA	62.00
0012170i	GRACE KELLY BOMFIM CARDIM	60.75
0054867e	EDER DE FRANCA RAMOS	60.25

9 Candidato(s) nesta opção

CARGO/DISCIPLINA: F06 - PROFESSOR PADRÃO P - GRAU III - GEOGRAFIA
NÚCLEO TERRITORIAL DE EDUCAÇÃO - NTE: 24 - ITAPARICA

NÚMERO	NOME	NOTA DISCURSIVA
0057790k	JANDERSON THIAGO NASCIMENTO MIRANDA	72.00
0057688i	ELTON ROCHA MORAES DA SILVA(N)	67.25
0057636a	VICTOR GOMES MOREIRA	65.25
0057748a	ANTONIO CARLOS SOUZA DE MELO	63.00

4 Candidato(s) nesta opção

CARGO/DISCIPLINA: F06 - PROFESSOR PADRÃO P - GRAU III - GEOGRAFIA
NÚCLEO TERRITORIAL DE EDUCAÇÃO - NTE: 25 - PIMONTE NORTE DO ITAPICURU

NÚMERO	NOME	NOTA DISCURSIVA
0060104e	MOISES AZEVEDO DE SANTANA	77.75
0060095h	JABES LIBINE PINTO LIMA	69.50
0060066a	IZADORA CARDOSO OLIVEIRA DE ALMEIDA	67.75
0060053c	CACILDA DE SOUZA SANTOS	67.00

4 Candidato(s) nesta opção

CARGO/DISCIPLINA: F06 - PROFESSOR PADRÃO P - GRAU III - GEOGRAFIA
NÚCLEO TERRITORIAL DE EDUCAÇÃO - NTE: 26 - METROPOLITANA DE SALVADOR

NÚMERO	NOME	NOTA DISCURSIVA
0064139k	BRUNO PEREIRA DE ALMEIDA	81.75
0064394e	MESSIAS ARCANJO DOS SANTOS MAURICIO	81.25
0064803g	ALINE DO AMOR DIVINO DA FAIXAO(N)	80.75
0064324f	FLAVIO SOUZA BATISTA	80.00
0064730f	JOANILSON SOUSA DE JESUS	80.00
0064576k	EDSON DE JESUS ABREU	76.25
0064116j	OSVALDO EDSON BORGES MARTINS JUNIOR	75.50
0064551f	SHEYLA DOS SANTOS TRINDADE(N)	73.75
0064871b	ANDREIA NASCIMENTO BOMFIM(N)	73.25
0064335k	JOVINO PEREIRA DA FONSECA NETO(D)	72.50
0064099c	EVERTON SACRAMENTO DOS SANTOS(N)	72.25
0064328c	IZABELA MACHADO SILVA	72.00
0064844j	DANILO CARDOSO DOS SANTOS	71.00
0064799i	RODRIGO CABRAL DIAS	68.00
0064200j	JOSE ELIOMAR DOS SANTOS FILHO(N)	67.50
0064598j	RICARDO MARQUES SILVA	66.75
0064376c	EDILSON AURELIO DE ASSIS FILHO	63.25
0064148a	EDVALDO PEREIRA DOS SANTOS FILHO	64.25
0064740i	ORLANDO PEREIRA DOS SANTOS NETO(N)	63.00

0064917k	DANIEL SENA DE JESUS(N)	62.25
0064961c	VAGNER FIGUEIREDO DOS SANTOS	61.75
0064757d	ALLAN SAMPAIO SILVA	60.75

22 Candidato(s) nesta opção

CARGO/DISCIPLINA: F06 - PROFESSOR PADRÃO P - GRAU III - GEOGRAFIA
NÚCLEO TERRITORIAL DE EDUCAÇÃO - NTE: 27 - COSTA DO DESCOBRIMENTO

NÚMERO	NOME	NOTA DISCURSIVA
0081149k	ALEXANDRE CAPATTO	83.75
0039158k	CARINE FONSECA MENEZES SILVA	71.25
0081198b	THIAGO DO NASCIMENTO SANTOS(N)	62.25
0027553a	FABIANA PEREIRA DA SILVA(N)	61.00

4 Candidato(s) nesta opção

CARGO/DISCIPLINA: G07 - PROFESSOR PADRÃO P - GRAU III - HISTÓRIA
NÚCLEO TERRITORIAL DE EDUCAÇÃO - NTE: 01 - IRECÊ

NÚMERO	NOME	NOTA DISCURSIVA
0065175i	ALICE SANTANA FERNANDES	82.00
0001589b	KEILA NASCIMENTO ALVES(N)	72.25
0065542j	ANA RAQUEL ANDRADE BASTOS	70.75
0029344b	BRUNO GOMES DE ARAUJO(N)	68.25
0001563f	FRISCILA GODINHO MARTINS DO SANTOS	68.25
0001608b	ANTONIO JOSE BONIFACIO RIBEIRO	67.00
0004157j	MARINILZA SILVA SANTOS	63.00
0029349a	ELIAS LIMA PEREIRA(N)	62.75
0012152g	LEONARDO LUZ CRISPIM	60.25

9 Candidato(s) nesta opção

CARGO/DISCIPLINA: G07 - PROFESSOR PADRÃO P - GRAU III - HISTÓRIA
NÚCLEO TERRITORIAL DE EDUCAÇÃO - NTE: 02 - VELHO CHICO

NÚMERO	NOME	NOTA DISCURSIVA
0009253i	SUELI VIEIRA MOREIRA(N)	68.75
0027229c	GERVÁSIO FERNANDES DE ARAUJO JUNIOR	64.25
0003402c	MONICA ROCHA DOS SANTOS(N)	64.25

3 Candidato(s) nesta opção

CARGO/DISCIPLINA: G07 - PROFESSOR PADRÃO P - GRAU III - HISTÓRIA
NÚCLEO TERRITORIAL DE EDUCAÇÃO - NTE: 03 - CHAPADA DIAMANTINA

NÚMERO	NOME	NOTA DISCURSIVA
0004100c	EDUARDO CORREA SCHIAVINI	76.50
0047928h	THAISE LUDMILLA FARIÁ MORAIS	72.75
0034909e	EDEN FILIPE SANTOS VIEIRA(N)	69.25
0058449g	EMERTON MATHEUS MENEZES SOUSA BRITO	64.50
0022884j	LUCAS DA MOTA FARIAS	63.00
0053160b	LAISSÉ SANTANA PEREIRA	62.75
0047997e	EDSON SILVA	62.00

7 Candidato(s) nesta opção

CARGO/DISCIPLINA: G07 - PROFESSOR PADRÃO P - GRAU III - HISTÓRIA
NÚCLEO TERRITORIAL DE EDUCAÇÃO - NTE: 04 - SISAL

NÚMERO	NOME	NOTA DISCURSIVA
0039732f	ERICK WESLEY MORAIS DOS SANTOS	84.00
0066245i	ALEXMAR GOMES LISBOA DOS SANTOS(N)	78.00
0065538b	ALLINE DE JESUS FIMENTEL NASCIMENTO(N)	76.75
0005761h	ANA LUIZA ARAUJO CARIBE DE ARAUJO PINHO	74.75
0051185h	ERENDIRA SANTOS DA SILVA(N)	72.00
0066020g	OSNAR GOMES DOS SANTOS	70.00



0065977a	LILIANE COSTA ANDRADE	68.50
0005819b	MOISES SATURNINO ARAUJO	68.00
0039832j	BRUNO MENDES GOES (N)	67.25
0005664j	AMANDA SOUZA VIANA	63.75
0034936h	TIAGO SOARES DA SILVA E SILVA	62.50
0034244a	CASSIANO CELESTINO DE JESUS	62.00
0066665i	JOAO GUILHERME VELOSO ANDRADE DOS SANTOS (N)	61.25
0065046i	MATHEUS VILAS BOAS SANT ANNA	61.25
0039372b	TAMIRES CEDRAZ BARRETO	61.00
0005880e	LUCICLAUDIO SILVA LOPES	60.25

16 Candidato(s) nesta opçãoCARGO/DISCIPLINA: G07 - PROFESSOR PADRÃO P - GRAU III - HISTÓRIA
NÚCLEO TERRITORIAL DE EDUCAÇÃO - NTE: 05 - LITORAL SUL

NÚMERO	NOME	NOTA DISCURSIVA
0009233c	JOSE WILSON MARTINS JUNIOR	77.50
0009079b	JACKSON NOVAES SANTOS	75.25

2 Candidato(s) nesta opçãoCARGO/DISCIPLINA: G07 - PROFESSOR PADRÃO P - GRAU III - HISTÓRIA
NÚCLEO TERRITORIAL DE EDUCAÇÃO - NTE: 06 - BAIXO SUL

NÚMERO	NOME	NOTA DISCURSIVA
0009176f	LISMAR LUCAS SANTOS DOS REIS (N)	71.25
0012126f	LEIDE RODRIGUES DOS SANTOS	70.50
0065266a	LAISE LEMOS DOS SANTOS (N)	69.25
0012068g	JEAN DOS SANTOS DIAS LIMA (N)	68.50
0012060b	ANDRE LUIS RAUEDYS CARDOSO DA SILVA	66.50
0065428a	PEDRO HENRIQUE MONTE VALADARES DA SILVA	60.50

6 Candidato(s) nesta opçãoCARGO/DISCIPLINA: G07 - PROFESSOR PADRÃO P - GRAU III - HISTÓRIA
NÚCLEO TERRITORIAL DE EDUCAÇÃO - NTE: 07 - EXTREMO SUL

NÚMERO	NOME	NOTA DISCURSIVA
0066046c	LUIS GUILHERME ESCHENAZI LUCENA	73.00
0013025e	RILTON DE OLIVEIRA JUNIOR	70.00
0065029i	IGOR BARBOSA REIS	69.25
0047628g	AMINNE ZAMILUTE FAIVA	68.75
0012864i	PRICILA DE ANDRADE LUIZ	67.75
0047756e	GABRIEL MARINHO OLIVEIRA FREITAS (N)	67.25
0013020f	WASHINGTON AMARO RODRIGUES	64.50
0065477c	ANDRE LUIZ OLIVEIRA DOS SANTOS (N)	63.00
0047851j	FERNANDO CESAR PEREIRA BUENO	62.25

9 Candidato(s) nesta opçãoCARGO/DISCIPLINA: G07 - PROFESSOR PADRÃO P - GRAU III - HISTÓRIA
NÚCLEO TERRITORIAL DE EDUCAÇÃO - NTE: 08 - MÉDIO SUDESTE DA BAHIA

NÚMERO	NOME	NOTA DISCURSIVA
0014736j	GERALDO FERRAZ DE OLIVEIRA JUNIOR	65.50
0014687a	GILEAIDE SILVA COSTA AMARAL	64.25
0014746b	NATHANE DE MATOS ALMEIDA DOS ANJOS	61.25
0012851k	JEAN SILVA SANTOS	60.25

4 Candidato(s) nesta opçãoCARGO/DISCIPLINA: G07 - PROFESSOR PADRÃO P - GRAU III - HISTÓRIA
NÚCLEO TERRITORIAL DE EDUCAÇÃO - NTE: 09 - VALE DO JEQUIRIÇÁ

NÚMERO	NOME	NOTA DISCURSIVA
0051212g	ERICK SANTOS SOUSA	71.25
0053373h	DIEGO DE GOES MENEZES	68.25
0051109c	ROSEANE ALVES DOMINGOS DOS SANTOS (N)	65.00
0015642f	DIADORIM COUTO DOS SANTOS	62.50

4 Candidato(s) nesta opçãoCARGO/DISCIPLINA: G07 - PROFESSOR PADRÃO P - GRAU III - HISTÓRIA
NÚCLEO TERRITORIAL DE EDUCAÇÃO - NTE: 10 - SERTÃO DO SÃO FRANCISCO

NÚMERO	NOME	NOTA DISCURSIVA
0018830k	BARBARA ELISA DE SOUZA ROLIM CAVALCANTI	72.25
0058337g	THIAGO HENRIQUE ARAUJO SILVA	71.75
0018773e	DANIELE SAUIRE RIBEIRO DA SILVA (N)	68.00
0018579g	REGINALDO JOSE DE SANTANA JUNIOR (N)	64.75
0018863d	EMERTON SAMIR CAVALCANTE CALACA E SILVA	64.00
0018988b	JAIRO DA SILVA FERREIRA	63.50
0019014h	JULIANA ANGELICA FERREIRA SANTOS (N)	61.25

7 Candidato(s) nesta opçãoCARGO/DISCIPLINA: G07 - PROFESSOR PADRÃO P - GRAU III - HISTÓRIA
NÚCLEO TERRITORIAL DE EDUCAÇÃO - NTE: 11 - BACIA DO RIO GRANDE

NÚMERO	NOME	NOTA DISCURSIVA
0065769e	PAULO SERGIO DA SILVA SOUZA (N)	72.50
0065221a	SIMONY OLIVEIRA LIMA	72.25
0065201f	JAQUELINE MACHADO DE QUEIROZ (N)	68.50
0027101j	ALINNY KEELY DA SILVA CARVALHO	68.25
0066129g	EMANOEL DA CUNHA GERMANO	67.25
0047610j	LUAN ELOY OLIVEIRA (N)	66.25
0051078g	LUIZ GONZAGA DE SOUZA (N)	66.00
0065732d	BENTO CHASTINET SILVA (N)	65.50
0022690h	AUGUSTO GODINHO VESPUCCI	65.00
0009148a	TAUA FERNANDES JUNQUEIRA	63.25
0022875i	ISABEL CRISTINA GOMES SILVA (N)	60.25

11 Candidato(s) nesta opçãoCARGO/DISCIPLINA: G07 - PROFESSOR PADRÃO P - GRAU III - HISTÓRIA
NÚCLEO TERRITORIAL DE EDUCAÇÃO - NTE: 13 - SERTÃO PRODUTIVO

NÚMERO	NOME	NOTA DISCURSIVA
0047739e	PRISCILA MACHADO DA SILVA	76.75
0047904d	AURICHARME CARDOSO DE MOURA	75.25
0027306f	SILVIA YSNAR GOMES DA SILVA	73.00
0027294c	ELISA MAGALHAES PRATES	71.50
0027312a	WELMA AVELINA ROCHA REIS	71.50
0027115j	IGOR EDUARDO DOS SANTOS ARAUJO (N)	69.00

6 Candidato(s) nesta opçãoCARGO/DISCIPLINA: G07 - PROFESSOR PADRÃO P - GRAU III - HISTÓRIA
NÚCLEO TERRITORIAL DE EDUCAÇÃO - NTE: 14 - PIEMONTE DO PARAGUAÇU

NÚMERO	NOME	NOTA DISCURSIVA
0066211c	ERIC LIMA BOTTAS PEIXOTO	69.25
0051137h	LAIANY SOUZA DE JESUS	67.50
0028263h	ISAURA DOS SANTOS SOUZA	67.25
0028369b	KELMA MACEDO DA SILVA SAMPALHO (N)	66.00
0058305e	AFONSO RANGEL LUZ	65.00
0065096b	LIANE ALVES DE AMORIM	62.25
0028297c	MONICA BRANCA ARAFIACA	61.75
0029371e	EVANE BARBOSA BASTOS (N)	60.75
0065115b	VINICIUS AZEVEDO DOS PASSOS	60.50
0039499d	ANTONIO TADEU SANTOS BARBOSA (N)	60.00

10 Candidato(s) nesta opçãoCARGO/DISCIPLINA: G07 - PROFESSOR PADRÃO P - GRAU III - HISTÓRIA
NÚCLEO TERRITORIAL DE EDUCAÇÃO - NTE: 15 - BACIA DO JACUIPE

NÚMERO	NOME	NOTA DISCURSIVA
0029379j	LEANDRO ESTRELA DELFINO	69.50
0039654a	ESMERALDO ALVES CARNEIRO NETO	66.75
0030304f	RAQUEL CARNEIRO SOARES	65.50
0030266b	MICHELE MONTEIRO GOMES DOS SANTOS	63.00
0029380f	LUCAS DE ASSIS MACEDO	61.25
0066321j	TAGO COSTA DE CARVALHO	60.50

6 Candidato(s) nesta opçãoCARGO/DISCIPLINA: G07 - PROFESSOR PADRÃO P - GRAU III - HISTÓRIA
NÚCLEO TERRITORIAL DE EDUCAÇÃO - NTE: 17 - SEMIÁRIDO NORDESTE II

NÚMERO	NOME	NOTA DISCURSIVA
0034174f	JULIANA CRUZ CARVALHO	72.50
0034211h	PAULO HENRIQUE REIS NEVES	70.75
0057881c	BRUNO DE CARVALHO SANTANA	70.00
0033998e	GUILHERME GABRIEL SANTANA SANTOS	67.75
0034012b	ADRIANA NASCIMENTO OLIVEIRA (N)	64.75
0034086i	WALLACE FONSECA CARVALHO	63.50
0034154k	JOSE WILTON SANTOS FRAGA	61.50
0034236b	THAISA MIRELLA FERREIRA DOS SANTOS	61.25

8 Candidato(s) nesta opçãoCARGO/DISCIPLINA: G07 - PROFESSOR PADRÃO P - GRAU III - HISTÓRIA
NÚCLEO TERRITORIAL DE EDUCAÇÃO - NTE: 18 - LITORAL NORTE E AGRESTE BAIANO

NÚMERO	NOME	NOTA DISCURSIVA
0066605b	CHENG PIRES CHUNG	73.75
0035037a	FABRICIO NOGUEIRA DE JESUS	70.00
0066168f	IGOR ANTONIO SANTIAGO SOARES (N)	66.50
0065289b	EVERTON DOS SANTOS	65.50
0034216g	BARBARA CELI OLIVEIRA SANTOS	61.25

5 Candidato(s) nesta opçãoCARGO/DISCIPLINA: G07 - PROFESSOR PADRÃO P - GRAU III - HISTÓRIA
NÚCLEO TERRITORIAL DE EDUCAÇÃO - NTE: 19 - PORTAL DO SERTÃO

NÚMERO	NOME	NOTA DISCURSIVA
0039332a	PAULA GABRIELA GOMES ASSUNCAO BASTOS (N)	84.50
0039813f	CAROLINE SANTOS SILVA (N)	65.50
0039288b	LUIS PAULO CONCEICAO MORAIS	62.25

3 Candidato(s) nesta opçãoCARGO/DISCIPLINA: G07 - PROFESSOR PADRÃO P - GRAU III - HISTÓRIA
NÚCLEO TERRITORIAL DE EDUCAÇÃO - NTE: 20 - VITÓRIA DA CONQUISTA

NÚMERO	NOME	NOTA DISCURSIVA
0047777b	YGOR JARDELL PEREIRA CANGUSSU	72.75
0047973b	GILDASIO SOUSA E SILVA JUNIOR (N)	66.50
0047936g	ADMIR VIEIRA LAGO	65.50
0047618d	RAYNE REIS SANTOS	60.50

4 Candidato(s) nesta opçãoCARGO/DISCIPLINA: G07 - PROFESSOR PADRÃO P - GRAU III - HISTÓRIA
NÚCLEO TERRITORIAL DE EDUCAÇÃO - NTE: 21 - RECÔNCAVO

NÚMERO	NOME	NOTA DISCURSIVA
0051116k	ALFREDO PINTO DA SILVA JUNIOR (N)	77.25
0039606a	ALEXSANDRO PITANGA MORAES (N)	68.25
0039821e	LUIZ CLAUDIO CARNEIRO DE SOUZA	67.50

3 Candidato(s) nesta opçãoCARGO/DISCIPLINA: G07 - PROFESSOR PADRÃO P - GRAU III - HISTÓRIA
NÚCLEO TERRITORIAL DE EDUCAÇÃO - NTE: 22 - MÉDIO RIO DE CONTAS

NÚMERO	NOME	NOTA DISCURSIVA
0053390h	VINICIUS CAYRES SALLES	67.00
0009218g	CAMILA DE MORAES MOTA	65.50
0053204g	HEBER COSTA SILVA ROSA	64.75
0053380e	LUCIANO SOUZA DE JESUS (N)	60.00

4 Candidato(s) nesta opçãoCARGO/DISCIPLINA: G07 - PROFESSOR PADRÃO P - GRAU III - HISTÓRIA
NÚCLEO TERRITORIAL DE EDUCAÇÃO - NTE: 23 - BACIA DO RIO CORRENTE

NÚMERO	NOME	NOTA DISCURSIVA
0066440g	TARCISIO HENRIQUE SOUZA SANTANA	87.75
0047741c	RAUL SANTOS	75.00
0047678k	MARINEIA PEREIRA NEVES	65.75
0065076g	DANIEL DE FARIAS CHAVES	61.50
0055165k	JULIANO PEREIRA VICENTE	61.00
0065588a	DEIVISSON TEIXEIRA SOUZA (N)	60.50
0051128g	ENIVANILDO COSTA DUARTE	60.50
0065305g	RAFAEL OLIVEIRA FONTES	60.25

8 Candidato(s) nesta opçãoCARGO/DISCIPLINA: G07 - PROFESSOR PADRÃO P - GRAU III - HISTÓRIA
NÚCLEO TERRITORIAL DE EDUCAÇÃO - NTE: 24 - ITAPARICA

NÚMERO	NOME	NOTA DISCURSIVA
0058497g	PEDRO ANDRE DE SOUSA PEIXOTO	71.25
0058406k	ALINE OLIVEIRA DA SILVA	70.50
0058343b	CAROLINE ACIOLI OLIVEIRA ANDRADE	67.00

3 Candidato(s) nesta opçãoCARGO/DISCIPLINA: G07 - PROFESSOR PADRÃO P - GRAU III - HISTÓRIA
NÚCLEO TERRITORIAL DE EDUCAÇÃO - NTE: 25 - PIEMONTE NORTE DO ITAPICURU

NÚMERO	NOME	NOTA DISCURSIVA
0059858g	ELATNE LULA DUARTE	70.50
0059905a	MATHEUS DA SILVA CONCEICAO (N)	67.25
0059977d	EULALIA DOS SANTOS OLIVEIRA (N)	61.50
0030310a	WELLITON SANTOS REIS	61.50
0059916f	APARECIDA BARBOSA DA SILVA	60.25

5 Candidato(s) nesta opçãoCARGO/DISCIPLINA: G07 - PROFESSOR PADRÃO P - GRAU III - HISTÓRIA
NÚCLEO TERRITORIAL DE EDUCAÇÃO - NTE: 26 - METROPOLITANA DE SALVADOR

NÚMERO	NOME	NOTA DISCURSIVA
0065166h	TAMARA MENEZES DE MENEZES (N)	77.25
0012976i	DAIANA JUNQUEIRA MOREIRA (N)	75.25
0065520k	EMILY LAURENTINO PINHEIRO DOS SANTOS	74.75
0065280f	ABEL D VARGAS MESCENA (N)	73.25
0065949g	LUIS HENRIQUE PILGER MACHADO	73.00
0065811k	SHEYLA PINTO TRAFIA	72.25
0066898a	JOSE LUCAS VILAS BOAS OLIVEIRA	71.00
0065770a	RAFAEL LINS DE OLIVEIRA	71.00
0066656h	EDNA LUCIA CUNHA MATA	70.00



SALVADOR, QUARTA-FEIRA, 11 DE JANEIRO DE 2023 - ANO CVII - Nº 23.580

0066807c	LUANA VANESSA COSTA SOARES (N)	68.25
0066399c	MARIANA CARMO DE OLIVEIRA MARTINS	67.25
0065966g	DANIEL PIMENTA OLIVEIRA DE CARVALHO	67.00
0066431f	MARIO LOPES DOS SANTOS NETO(N)	67.00
0065142e	HORACIO SILVA DOS SANTOS	64.00
0065908d	LUCAS BATISTA DE OLIVEIRA (N)	61.50
0066107h	LUCAS NUNES STASI (N)	60.00

16 Candidato(s) nesta opção

CARGO/DISCIPLINA: G07 - PROFESSOR PADRÃO P - GRAU III - HISTÓRIA
NÚCLEO TERRITORIAL DE EDUCAÇÃO - NTE: 27 - COSTA DO DESCOBRIMENTO

NÚMERO	NOME	NOTA DISCURSIVA
0080723a	GABRIEL HENRIQUE MIRANDA SOARES	68.75
0080707c	MARTHA SHUANA BATISTA SANTANA	68.25
0080837e	ANA PAULA LIMA CUNHA	64.50
0080844b	FLAVIANA PEREIRA DE OLIVEIRA (N)	63.50

4 Candidato(s) nesta opção

CARGO/DISCIPLINA: H08 - PROFESSOR PADRÃO P - GRAU III - LÍNGUA INGLESA
NÚCLEO TERRITORIAL DE EDUCAÇÃO - NTE: 01 - IRECE

NÚMERO	NOME	NOTA DISCURSIVA
0031202c	MANUELA DIAS SANTOS (N)	83.00
0031190k	ELIAQUIM SOUZA SILVA (N)	77.00
0002319k	MONNALISA FIRMINO NUNES	73.50
0002292f	PAULA FERNANDA CARVALHO POREPP PORTO	68.50
0002324d	TAIS FERNANDA DA GAMA E SILVA	66.00
0002289f	MAGNA AQUINO GONCALVES CAVALCANTE	64.00
0067665c	MARIVAL LIMA SOUZA FILHO (N)	63.00

7 Candidato(s) nesta opção

CARGO/DISCIPLINA: H08 - PROFESSOR PADRÃO P - GRAU III - LÍNGUA INGLESA
NÚCLEO TERRITORIAL DE EDUCAÇÃO - NTE: 02 - VELHO CHICO

NÚMERO	NOME	NOTA DISCURSIVA
0027641i	HELEM DE SA CARDOSO	89.00
0003463a	IVAN LINS CARDOSO DA MATA	80.75
0017892f	BRUNA RODRIGUES COELHO	79.50
0027695j	VITORIA RAFAELLA ROCHA ALMEIDA	79.00
0025297j	HELAINÉ COELHO DE OLIVEIRA	78.00
0053407j	MARIANA JESUS CALIXTO	76.00
0003465a	LILIAN CARDOZO DA SILVA	75.50
0067809a	MARCUS WLADIMIR MIRANDA PITA	74.50
0027706k	GIANNE ROCHA SOUZA	72.00
0022906e	EDER SOUZA DE ARAUJO	64.00

10 Candidato(s) nesta opção

CARGO/DISCIPLINA: H08 - PROFESSOR PADRÃO P - GRAU III - LÍNGUA INGLESA
NÚCLEO TERRITORIAL DE EDUCAÇÃO - NTE: 03 - CHAPADA DIAMANTINA

NÚMERO	NOME	NOTA DISCURSIVA
0009743d	BRISA SILVA AZIZ LIMA AMORIM MENDONÇA	88.00
0004183k	LUCIANO JOCY TEIXEIRA DE ARAUJO	83.50
0039889j	ANGELO RICCELL ARAUJO CARNEIRO PIOVISCHINI	79.50
0067389e	ALBERT GONCALVES DE SA	76.50
0004215i	LUAN DE SOUSA VIANA	75.00
0048219f	LEILA SOUZA PEREIRA (N)	74.50
0036050i	RAQUEL LEMOS DE OLIVEIRA	73.75
0067425e	THIAGO GONCALVES BARRETO	73.50
0067764a	JESSICA KAROLINE SOARES FRAGA	71.50
0067268d	WILLIAM MARQUES MIRANDA (N)	69.25
0040081g	JOSE ANTONIO DE MELO NETO	63.50

11 Candidato(s) nesta opção

CARGO/DISCIPLINA: H08 - PROFESSOR PADRÃO P - GRAU III - LÍNGUA INGLESA
NÚCLEO TERRITORIAL DE EDUCAÇÃO - NTE: 04 - SISAL

NÚMERO	NOME	NOTA DISCURSIVA
0039961j	IGOR DOS SANTOS MOTA	91.00
0005951b	JAIR FERNANDES DE MELO SANTOS	83.00
0005917b	HAYLA KELLY SANTOS DE AVELINO	80.00
0067765g	JOÃO VITOR DE CARVALHO MADUREIRA	77.50
0067326c	JOHN RONALD PEREIRA SOUZA	76.50
0040020i	RYVALSON VICTOR GUIMARRAES ANDRADE LIMA (N)	75.50
0067195c	HELIO PEREIRA BARRETO	69.00
0005943c	DANIELA SANTOS DE JESUS (N)	67.00
0060335b	JAQUELINE CARVALHO MENEZES	62.50
0005954h	JULIANA GOMES DE SOUZA	62.50

10 Candidato(s) nesta opção

CARGO/DISCIPLINA: H08 - PROFESSOR PADRÃO P - GRAU III - LÍNGUA INGLESA
NÚCLEO TERRITORIAL DE EDUCAÇÃO - NTE: 06 - BAIXO SUL

NÚMERO	NOME	NOTA DISCURSIVA
0012215e	CARLOS JOSE FEITOSA DOS SANTOS JUNIOR	86.00
0067787f	WASHINGTON LUIS PINHEIRO LIMA	81.50
0040086f	LUAN OLIVEIRA MENDES	81.00
0067402d	FRANK VIEIRA DOS SANTOS	73.50
0039972d	MATHEUS DE ARAUJO AZEVEDO	72.50
0009786k	LUAN LINS GUANDES	72.00
0067429b	ADRIANE DIAS NASCIMENTO DE AVELAR (N)	69.50
0051663g	FLAVIO AMORIM FARIA	63.00

8 Candidato(s) nesta opção

CARGO/DISCIPLINA: H08 - PROFESSOR PADRÃO P - GRAU III - LÍNGUA INGLESA
NÚCLEO TERRITORIAL DE EDUCAÇÃO - NTE: 07 - EXTREMO SUL

NÚMERO	NOME	NOTA DISCURSIVA
0013100d	RAMON PEREIRA CASTRO	77.00
0067728a	GUILHERME OLIVEIRA PATTERSON	76.50
0013079f	BIANCA DOS SANTOS ALMEIDA	61.00
0013132f	MONICA ALVES FERNANDES	60.00

4 Candidato(s) nesta opção

CARGO/DISCIPLINA: H08 - PROFESSOR PADRÃO P - GRAU III - LÍNGUA INGLESA
NÚCLEO TERRITORIAL DE EDUCAÇÃO - NTE: 09 - VALE DO JEQUIRIÇA

NÚMERO	NOME	NOTA DISCURSIVA
0016569e	FATIMA LUIZA DA SILVA SANTOS (N)	84.00
0053401i	JAIRA DIAS DOS SANTOS	60.00

2 Candidato(s) nesta opção

CARGO/DISCIPLINA: H08 - PROFESSOR PADRÃO P - GRAU III - LÍNGUA INGLESA
NÚCLEO TERRITORIAL DE EDUCAÇÃO - NTE: 10 - SERTÃO DO SÃO FRANCISCO

NÚMERO	NOME	NOTA DISCURSIVA
0017878a	LUCA SAMUEL SILVA DE OLIVEIRA (N)	82.50
0017846j	JOSENILSON DOS SANTOS SILVA	80.50
0017760k	ELIAS ARAUJO FERREIRA FILHO	79.00
0017798h	ANITA RIBEIRO DA SILVA	76.50
0017826d	MARIANA LIMA SOBEIRA	75.50
0017839h	BRUNNO DAVID DE BRITO CANDIDO	74.00
0017809d	CLARA ALENCAR SESTELO	66.00
0017869k	EMANUEL VICTOR GENOVEZ	60.50

8 Candidato(s) nesta opção

CARGO/DISCIPLINA: H08 - PROFESSOR PADRÃO P - GRAU III - LÍNGUA INGLESA
NÚCLEO TERRITORIAL DE EDUCAÇÃO - NTE: 11 - BACIA DO RIO GRANDE

NÚMERO	NOME	NOTA DISCURSIVA
0067356a	DORIS DIAS DOS SANTOS	85.50
0067524g	ALICE MARIA DE LEMOS GRAMOSA (N)	80.00
0040031c	DIOGO RAMMON CORREIA DE FREITAS	78.50
0036055h	ACASSIO DA SILVA NEO	77.50
0039963c	JAIRO VIEIRA DE ARAUJO JUNIOR	76.00
0067663j	MARCIO ALEXANDRE DE OLIVEIRA ANDRADA	75.50
0022919c	MARCELO LINHARES DE BRITO	74.75
0039914a	FERNANDA DE OLIVEIRA CONCEICAO	74.50
0031176f	LIDIO ALBERTO SANTOS SOUSA (N)	74.00
0067759a	ELSON BRUNO SANTOS AGUIAR	72.00
0022896f	ANTUNIELLE DA SILVA SANTOS (N)	69.00
0048309g	RENATO NUNES PIRES	69.00
0040093c	TAINÉ DO ROSARIO	63.50

13 Candidato(s) nesta opção

CARGO/DISCIPLINA: H08 - PROFESSOR PADRÃO P - GRAU III - LÍNGUA INGLESA
NÚCLEO TERRITORIAL DE EDUCAÇÃO - NTE: 12 - BACIA DO PARAMIRIM

NÚMERO	NOME	NOTA DISCURSIVA
0048295k	ELIANE SOUZA PEREIRA	76.50
0025286e	ADILMA MORENO RODRIGUES	74.00

2 Candidato(s) nesta opção

CARGO/DISCIPLINA: H08 - PROFESSOR PADRÃO P - GRAU III - LÍNGUA INGLESA
NÚCLEO TERRITORIAL DE EDUCAÇÃO - NTE: 13 - SERTÃO PRODUTIVO

NÚMERO	NOME	NOTA DISCURSIVA
0027696a	ALINE ALVES TEIXEIRA	79.25
0027694h	THAISE ALVES DE OLIVEIRA FERNANDES	78.00

2 Candidato(s) nesta opção

CARGO/DISCIPLINA: H08 - PROFESSOR PADRÃO P - GRAU III - LÍNGUA INGLESA
NÚCLEO TERRITORIAL DE EDUCAÇÃO - NTE: 14 - PIEMONTE DO PARAGUAÇU

NÚMERO	NOME	NOTA DISCURSIVA
0017769g	LO RUAMA PATRICIA DA SILVA LIMA (N)	81.50
0028689i	ROBERTO MACEDO DA SILVA	77.50
0031179a	MAISA FRANCO DOS SANTOS	74.00
0067270b	ALEXANDRE MATTOS DA SILVA	70.00
0067391c	ALEXIA MERCIA GENOARDIO DA SILVA ESTRELA (N)	68.50
0067259c	ROSILAINÉ COSTA DOS SANTOS	68.25

6 Candidato(s) nesta opção

CARGO/DISCIPLINA: H08 - PROFESSOR PADRÃO P - GRAU III - LÍNGUA INGLESA
NÚCLEO TERRITORIAL DE EDUCAÇÃO - NTE: 15 - BACIA DO JACUIPE

NÚMERO	NOME	NOTA DISCURSIVA
0031169i	EMILIE DOS SANTOS OLIVEIRA (N)	80.50
0031165a	CHRISTIAN LEONE FERREIRA MOREIRA	61.00

2 Candidato(s) nesta opção

CARGO/DISCIPLINA: H08 - PROFESSOR PADRÃO P - GRAU III - LÍNGUA INGLESA
NÚCLEO TERRITORIAL DE EDUCAÇÃO - NTE: 17 - SEMIÁRIDO NORDESTE II

NÚMERO	NOME	NOTA DISCURSIVA
0056643d	PATRICIA BARBOSA ALVES DE SOUZA	78.50
0056632j	DAYSE CELMA DA SILVA LOPES	72.50
0067725f	FREDY ASSIS FRANCO	70.00
0034352d	JOSE EDSON DOS SANTOS SILVA	69.00
0034376g	MONALIZA MOURA SANTANA	65.25
0034403f	TAMARA JANINE SOUZA SANTANA	63.00

6 Candidato(s) nesta opção

CARGO/DISCIPLINA: H08 - PROFESSOR PADRÃO P - GRAU III - LÍNGUA INGLESA
NÚCLEO TERRITORIAL DE EDUCAÇÃO - NTE: 18 - LITORAL NORTE E AGRESTE BAIANO

NÚMERO	NOME	NOTA DISCURSIVA
0036089c	ALLAN CAMPOS CASTRO	83.50
0036129k	DOUGLAS DOS SANTOS FONSECA	80.00
0036049b	NAISE PAULA SANTOS RAMOS	77.50
0036114i	POLLIANA BATISTA SALES	75.75

4 Candidato(s) nesta opção

CARGO/DISCIPLINA: H08 - PROFESSOR PADRÃO P - GRAU III - LÍNGUA INGLESA
NÚCLEO TERRITORIAL DE EDUCAÇÃO - NTE: 19 - PORTAL DO SERTÃO

NÚMERO	NOME	NOTA DISCURSIVA
0040054d	RAFAELA DE OLIVEIRA SILVA	78.50
0039945a	MILAYNE LANAYRA RODRIGUES FERNANDES V CARNEIRO (N)	77.00

2 Candidato(s) nesta opção

CARGO/DISCIPLINA: H08 - PROFESSOR PADRÃO P - GRAU III - LÍNGUA INGLESA
NÚCLEO TERRITORIAL DE EDUCAÇÃO - NTE: 20 - VITÓRIA DA CONQUISTA

NÚMERO	NOME	NOTA DISCURSIVA
0048290a	VINICIUS VIANA BUSATTO	84.00
0048264k	BIANCA ALMEIDA VIVAS DOS SANTOS	83.25
0048266d	CAROLINE BOTELHO SANTOS	81.50
0048246i	JOEDSON DOS SANTOS AZEVEDO	73.00

4 Candidato(s) nesta opção

CARGO/DISCIPLINA: H08 - PROFESSOR PADRÃO P - GRAU III - LÍNGUA INGLESA
NÚCLEO TERRITORIAL DE EDUCAÇÃO - NTE: 21 - RECÔNCAVO

NÚMERO	NOME	NOTA DISCURSIVA
0040064g	BRUNA FERREIRA BARRETO DE MEIRELES SOUZA	82.50
0051633h	RENATA GRAZIELE CABRAL NERY	81.00

2 Candidato(s) nesta opção

CARGO/DISCIPLINA: H08 - PROFESSOR PADRÃO P - GRAU III - LÍNGUA INGLESA
NÚCLEO TERRITORIAL DE EDUCAÇÃO - NTE: 22 - MÉDIO RIO DE CONTAS

NÚMERO	NOME	NOTA DISCURSIVA
0053417b	ALANA SANTOS SOUZA (N)	63.00

1 Candidato(s) nesta opção

CARGO/DISCIPLINA: H08 - PROFESSOR PADRÃO P - GRAU III - LÍNGUA INGLESA
NÚCLEO TERRITORIAL DE EDUCAÇÃO - NTE: 23 - BACIA DO RIO CORRENTE

NÚMERO	NOME	NOTA DISCURSIVA
0054591a	ERICA LEDO LEAO	76.50
0027665a	ALINE SANTOS CARVALHO (D)	76.00
0054568f	DEUSICARLA APARECIDA DE CASTRO MIRANDA	75.50



0022970c	THALES DE IVANHOE ASSUNCAO BARBOSA SANTOS	67.50
0067261a	SILVANO DOS SANTOS MORENO	64.00
0048238j	FERNANDO GONCALVES DE SOUZA NETO	62.50
0054582k	PEDRO MOREIRA DE SOUZA SOBRINHO	62.00
0054600i	PAULO SERGIO DA SILVA ROCHA	60.00

8 Candidato(s) nesta opção

CARGO/DISCIPLINA: H08 - PROFESSOR PADRÃO P - GRAU III - LÍNGUA INGLESA
 NÚCLEO TERRITORIAL DE EDUCAÇÃO - NTE: 25 - PIEMONTE NORTE DO ITAPICURU

NÚMERO	NOME	NOTA DISCURSIVA
0001195j	GISELE MOREIRA SANTOS	79.00

1 Candidato(s) nesta opção

CARGO/DISCIPLINA: H08 - PROFESSOR PADRÃO P - GRAU III - LÍNGUA INGLESA
 NÚCLEO TERRITORIAL DE EDUCAÇÃO - NTE: 26 - METROPOLITANA DE SALVADOR

NÚMERO	NOME	NOTA DISCURSIVA
0067634c	ALEXIA AGNES CONCEIÇÃO ALEXANDRINO (N)	84.50
0067662b	LUIZA MORENO SOLIANO FERREIRA	81.50
0067384f	SILVANA MACHADO DOS ANJOS COSTA	77.50
0067639d	ANITA RAQUEL DA SILVA MOURA RIBEIRO (N)	75.00
0067599e	ALAN EDUARDO DEMERTINE	74.50
0067225h	TARCISIO MORAES OLIVEIRA	73.25
0067667g	NAIARA SANTANA SANTOS (N)	72.50
0067460g	RAFAEL COUTO CARDOSO	72.50
0067570c	DANIELA ARAUJO VIRGENS	72.00
0067602a	BEATRIZ DE OLIVEIRA SANTOS (N)	67.75
0067549a	LIGIA BELITARDO OGAWA	64.50
0067679c	DIONEIA MENEZES OLIVEIRA (N)	62.00
0067255f	MATHEUS MACHADO PINTO	61.00

13 Candidato(s) nesta opção

CARGO/DISCIPLINA: H08 - PROFESSOR PADRÃO P - GRAU III - LÍNGUA INGLESA
 NÚCLEO TERRITORIAL DE EDUCAÇÃO - NTE: 27 - COSTA DO DESCOBRIMENTO

NÚMERO	NOME	NOTA DISCURSIVA
0081058b	ANGELA CAROLINE COELHO RENOVATO AIRES	87.50
0081069d	JHESSIKA SIMOES BONFIM	73.00
0081082e	ULISSES AUGUSTO GUIMARAES MACIEL	71.75
0081071k	JULIANA FERREIRA DA SILVA	70.00
0048231g	ANDRE LUIZ PRATES COELHO	69.50

5 Candidato(s) nesta opção

CARGO/DISCIPLINA: I09 - PROFESSOR PADRÃO P - GRAU III - LÍNGUA PORTUGUESA
 NÚCLEO TERRITORIAL DE EDUCAÇÃO - NTE: 01 - IRECE

NÚMERO	NOME	NOTA DISCURSIVA
0001041i	JOANNE SILVA NASCIMENTO	91.00
0004980d	STENIO ERSON DOS SANTOS	91.00
0001249k	FABIANA PACHECO ARAUJO	90.50
0001146a	JOANAS NASCIMENTO DE BRITO	90.50
0001390a	BRUNA ESTEFANNE CARVALHO DE CASTRO	88.00
0001335d	MARIQUEL SILVA DOURADO	87.00
0001304d	VANESSA FIGUEREDO DOURADO	87.00
0041151g	RODRIGO COUTINHO DA SILVA	86.00
0001243j	CARLA TAIS DOURADO SILVA VASCONCELOS	85.50
0001385h	ALESSANDRA ENESIO DE LIMA CEDRO	83.50
0001147c	JULIANA DA SILVA SANTOS	83.50
0001282i	CLAUDIA MIRANDA VAZ	81.50
0001175d	ELIUD FERREIRA DE SOUZA JACOME	80.50
0001185k	LUCIANO MAIA DOS SANTOS (N)	80.50
0001233g	PERPETUA FRANCISCA DA SILVA ALECRIM (N)	80.00
0001384f	AILANE DIAS DA SILVA CAETANO (N)	79.00

0041166i	EDICARLOS BATISTA MENDES	79.00
0001250g	FERNANDO MACEDO DA SILVA	78.50
0001034a	GEVANILDO DOURADO DE NOVAIS	78.50
0004939g	DAMARES OLIVEIRA DE SOUZA	77.00
0004378d	GESIELLE RIBEIRO VIANA	76.50
0001325a	JACKELINE OLIVEIRA AMORIM (N)	75.50
0001200c	SIMONE CANDIDA NUNES	74.50
0001073k	ITALO MATEUS ANDRADE ROCHA	74.00
0001413b	SIMONE RODRIGUES DE CARVALHO SILVA	73.00
0031113k	LIANA MIRANDA CHAGAS	70.50
0069793k	LUCIA VAGNA RAFAEL DA SILVA BASTOS	70.50
0001361e	JOILSON BONFIM ALVES	69.00
0000997a	IVONE BATISTA DE OLIVEIRA	67.00
0001264g	MARIA JOSE LOPES PEDRA (N)	65.50
0001012b	RAMON ROCHA RIBEIRO	64.00
0069023f	JAILTON DA ANUNCIACAO SANTANA (N)	63.50
0001132a	ADRIELLE MARTINS SANTOS	61.00
0001090k	SIMARA BATISTA DOURADO (N)	61.00
0001273h	TARCIA BARBOSA SILVA	61.00
0001084e	MARQUILEIDE DA SILVA OLIVIERA (N)	60.00

36 Candidato(s) nesta opção

CARGO/DISCIPLINA: I09 - PROFESSOR PADRÃO P - GRAU III - LÍNGUA PORTUGUESA
 NÚCLEO TERRITORIAL DE EDUCAÇÃO - NTE: 02 - VELHO CHICO

NÚMERO	NOME	NOTA DISCURSIVA
0026408i	FERNANDA ARAUJO DIAS MENDES XAVIER	92.50
0026335h	YEZA ELLE NOGUEIRA LIMA (N)	87.00
0003178e	NADILA LUIZA OLIVEIRA NOGUEIRA (N)	85.00
0003182d	AGLECIA FINEIRO DOURADO	84.50
0004959e	SANDRA SOBE RIBEIRO CAMPOS	84.50
0026243c	VIVIANE TEIXEIRA MARTINS MAGALHAES	84.50
0003132k	MARIA DA CONCEICAO BERTUNES NEVES	84.00
0026422c	ROSANA LIMA CARVALHO FERNANDES (N)	83.50
0003122h	FLAVIA GOES SA TELES BRANDAO	83.00
0003041h	REGIENE FERREIRA DO NASCIMENTO (N)	83.00
0003191e	LETICIA PEREIRA DA SILVA	82.00
0052039d	IGOR TRINDADE SANTANA	80.00
0025996c	ADEMILSA FOGACA PEREIRA DA SILVA (N)	79.50
0026372c	DEBORA CASTRO ALVES	79.50
0026467c	GESSIKA DE OLIVEIRA SOUZA (N)	79.00
0069635d	WELLINGTON SALES DOS SANTOS JUNIOR (N)	79.00
0003057a	JULIANA FARIAS NERES (N)	76.50
0026159c	ELIENE DA SILVA TEIXEIRA	76.00
0003104f	GILMAR ARAUJO DE OLIVEIRA (N)	75.50
0003124a	INAIARA ALVES ROLIM	72.50
0069400j	PEDRO HENRIQUE SILVA DOS SANTOS (N)	72.50
0003016i	MARIA ROSA DA ROCHA TEODORO	70.50
0003095i	AGDENIA RODRIGUES DE ALMEIDA MACEDO	69.00
0024283e	EDIMARA ALVES DE ALMEIDA	68.50
0019839f	WANDERSON BENITO DAMOS DA SILVA	68.00
0026341c	DATANE NUNES DIAS (N)	66.50
0004297d	ANDRE RICARDO NUNES NASCIMENTO (D) (N)	65.50
0004897c	DANIELA ALVES DE OLIVEIRA (N)	65.50
0003101k	ELIEUZA BISPO FERNANDES	65.50
0003131i	LUCIVAN ROSA COSTA REGO	65.50
0003194k	MARCELLE ROCHA DE CARVALHO	65.50
0026460k	ANSELMO SILVA DE JESUS SOUZA (N)	65.00
0026404a	EDESIA APARECIDA LISBOA DE ARAUJO	65.00
0003123j	GIOVANI PEREIRA DE OLIVEIRA (N)	63.50
0003185j	GEOVANE JOSE DE SANTANA (N)	61.00
0024359a	GLAUCIA BATISTA DOS SANTOS (N)	60.00
0003171j	LUCINETE PEREIRA DE JESUS	60.00

37 Candidato(s) nesta opção

CARGO/DISCIPLINA: I09 - PROFESSOR PADRÃO P - GRAU III - LÍNGUA PORTUGUESA
 NÚCLEO TERRITORIAL DE EDUCAÇÃO - NTE: 03 - CHAPADA DIAMANTINA

NÚMERO	NOME	NOTA DISCURSIVA
0048954c	ALAN SARDEIRO PORTO (D)	92.50
0070148i	LUIZA CARVALHO SANTOS BRANDAO	92.00
0040392b	ANYSIA SAMMILY LOPES BASTOS (N)	90.00
0004913k	DANILO SALES DE QUEIROZ SILVA (N)	90.00
0035456j	LUANNA CALASANS DE SOUZA SANTANA	88.00
0070355c	FERNANDA EVELYNE SILVA CARDOSO DE OLIVEIRA	87.50
0024441h	JULIANE MENEZES ARAUJO	87.00
0001083c	MARIA FLAVIA CEZAR SANTOS	86.50
0030967j	RENATO RODRIGUES SANTOS (N)	86.00
0069816h	REBECA SANTOS GALVAO	85.50
0004984a	VERA MARIA DE SOUZA	84.50
0004345k	ISABEL SENECA RIBEIRO DOS SANTOS	84.00
0004883f	ANA CLARA GALINDO ROSA	82.50
0070272j	ERICA DOS ANJOS PEREIRA	82.50
0028179h	ITALA ROCHA DA SILVEIRA CORTES	82.50
0070284f	LAIS DE PINHO DIAS DAMASCENO	82.50
0069933a	MONIQUE SANTOS NEIVA	81.00
0004884h	ANTONIO CARLOS SANTOS AQUINO	79.00
0068962c	DEISE PEREIRA DE SOUZA BRUNELLI	79.00
0046844h	IAN CARVALHO LIMA	79.00
0046985d	ROSIENE AGUIAR SANTOS	78.00
0004934h	ANA CRISTINA RIBEIRO DE NORONHA	77.50
0068119c	GABRIELLA SANTANA SANTOS (N)	76.50
0011776g	PAULA JESUS DOS SANTOS	76.50
0040640f	TALIANE PEREIRA OLIVEIRA	76.50
0069244k	JULIA AZEVEDO MAIA	76.00
0047019d	MAISA LUZ AGUIAR ROCHA (N)	76.00
0004348f	JAMILLE ALVES DE SOUZA	75.50
0004964f	FLAVIA TEIXEIRA DOS SANTOS	75.00
0008928h	GIDEAN DE JESUS NUNES JUNIOR	75.00
0028158k	IANA LISA BRITO NASCIMENTO DA SILVA	74.00
0052209a	RAIANA SOARES OLIVEIRA CRUZ	73.50
0004914b	DIANE NASCIMENTO DE OLIVEIRA (N)	73.00
0035739g	JULIANE COSTA SILVA (N)	72.50
0004908k	MARILON MAX BALIMO MUNIZ	72.50
0026208e	ROSANGELA FERREIRA DA SILVA COMES	71.00
0069799a	TATIANA APARECIDA BITTENCOURT MACIEL	71.00
0069159i	ANA CAROLINA DA SILVEIRA LEITE	69.50
0019915b	FATIMA INGRID BEZERRA BONFIM	69.00
0007640f	IAGO MOURA MELO DOS SANTOS (N)	68.50
0046088g	GIZELLE ROCHA DE OLIVEIRA	68.00
0004909i	ANAIDE GUINARTE RODRIGUES DE OLIVEIRA (N)	65.50
0015749b	MICHELE DE JESUS SANTOS (N)	65.00
0004280i	MICHELE SILVA DA PAZ (N)	65.00
0069741c	ADILSON SANTOS DE SOUZA (N)	63.00
0001139d	DANIEL SILVA DE SOUZA (N)	61.50
0007649b	LETICIA SANTOS MATOS	61.00

47 Candidato(s) nesta opção

CARGO/DISCIPLINA: I09 - PROFESSOR PADRÃO P - GRAU III - LÍNGUA PORTUGUESA
 NÚCLEO TERRITORIAL DE EDUCAÇÃO - NTE: 04 - SISAL

NÚMERO	NOME	NOTA DISCURSIVA
0041209a	KATE RAYANNY DOS ANJOS BONFIM	92.50
0059567g	JACIANE DOS SANTOS RIBEIRO	90.00
0040540b	DANIELA ALMEIDA ALVES	89.50
0007948e	ICARO GIBRAN BASTOS SAMPAIO	89.50
0006197j	ALAN SALATIEL DA SILVA MASCARENHAS	89.00
0069014e	EDNEI DA ANUNCIACAO ALVES	88.00
0050518d	JOELIA DE JESUS SANTOS (N)	87.50
0035708k	JESSICA MARIA PINTO (N)	87.00
0070020e	FERNANDA CUNHA MOTA	86.50
0032429c	THAIS ALMEIDA DE SIQUEIRA	86.50
0069181b	ALANA OLIVEIRA DA SILVA	85.50
0051865h	DIOGO SANTOS BORGES	85.50
0001410c	NIVIA MARIA SANTOS SILVA	85.50
0068339f	RENATA LAVINIA DA CRUZ DANTAS	85.50
0006265a	JOSEFA MARIA DE JESUS (N)	85.00
0046042e	ANA CLAUDIA GUIMARAES SENNA	84.50

0032583b	ANA CRISTINA DO ESPIRITO SANTO SOUZA	84.00
0019576f	ANIELSON RIBEIRO DA SILVA	84.00
0006171c	GILDEONE DOS SANTOS OLIVEIRA	84.00
0006014i	CAMILA DE LIMA SILVA MOTA (N)	83.00
0006096d	LAZARO DE OLIVEIRA ARAUJO (N)	82.50
0007922e	MARIANA OLIVEIRA SILVA	82.50
0069375d	YASMIM CONCEICAO BORGES (N)	82.50
0032510b	MARIA LAIANE CAVALCANTE NOLES	81.50
0006038b	CALLIA RAMOS DOS SANTOS	80.50
0041220k	MATHIELLY GABRIELA DA SILVA	79.00
0006141e	FRANCIELLE EVANGELISTA DOS SANTOS	78.50
0069168j	LEA OLIVEIRA PEREIRA DE SENA	78.00
0008821g	INGRID MIKAELE NASCIMENTO SANTOS (N)	77.50
0059456l	ANGELA PEREIRA DE SOUZA	76.50
0059530f	MATHEUS HENRIQUE DOS SANTOS MOURA	75.00
0032641a	ALESSANDRO SILVA CARVALHO	74.00
0068556c	ANGELO GABRIEL ALMEIDA SILVA FREITAS (N)	72.50
0007482c	BRUNO ALVES SOARES LOPES	72.50
0069241e	GONESA SOUZA MOREIRA GONCALVES (N)	70.00
0040408b	LUCIANO FERREIRA DE SOUZA (N)	70.00
0068727d	LAIS ANDREZZA AQUINO DE MELO (N)	69.00
0006073c	RENATA DA CRUZ COSTA	69.00
0040299a	ROMILDO CARNEIRO ALVES	68.50
0006248a	RICARDO BISPO DA SILVA (N)	67.50
0006254g	VILMA OLIVEIRA BARBOSA	67.50
0007870a	FERNANDA DE ECA ROCHA OURIVES	67.00
0032538h	JULIANA MARIA DOS SANTOS	67.00
0070263i	ALINE CAMARA SILVA SANTOS (N)	66.50
0007549h	DANIELA DA SILVA BEZERRA	66.50
0006127k	MESSIAS BEZERRA QUEIROZ (N)	66.50
0031060i	SONIA REGINA FERREIRA BONFIM MORAIS	66.50
0070127a	ALINE GREICE VILELA COSTA (N)	65.00
0006087c	DENISE OLIVEIRA BARBOSA	65.00
0068420k	ELTON SAMPAIO RIBEIRO	64.00
0040370c	MARCIA MARLY SOUZA DE OLIVEIRA (N)	64.00
0032444j	GREGORIO LUIS DE JESUS (N)	61.50
0041078a	ROBSON BASTOS AMORIM (N)	61.50
0006092g	JACKSON DE JESUS BISPO	61.00
0056803k	NORTON EFRAIN EVARISTO SOUZA DOS SANTOS	61.00
0041191h	SIDINEIA ALMEIDA PEDREIRA VRBATA	60.00

56 Candidato(s) nesta opção

CARGO/DISCIPLINA: I09 - PROFESSOR PADRÃO P - GRAU III - LÍNGUA PORTUGUESA
 NÚCLEO TERRITORIAL DE EDUCAÇÃO - NTE: 05 - LITORAL SUL

NÚMERO	NOME	NOTA DISCURSIVA
0007592j	CARLOS EDUARDO SERRINA DE LIMA RODRIGUES	96.00
0007671f	LILIAN FARIAS DE OLIVEIRA COU TO SOUSA	96.00
0008102e	VANESSA ROMA DA SILVA	94.50
0007720d	NATASHA SANTANA DA SILVA	88.50
0008101c	FRANISA MARCELO DE SOUSA	87.50
0007812i	AUREA REGINA MOTA OLIVEIRA AGUIAR	87.00
0080545c	SUZELI SANTOS SANTANA	87.00
0007711c	ITALO VAN SANTOS FRANCA	86.00
0007954g	MAGDA REGIANE SOUSA LIMA	86.00
0045945i	JULIANA BREUNIG	85.50
0070471e	ELANE DA PAIXAO CORREA MACHADO (N)	82.50
0007851h	MARIA CLARA DE JESUS REIS	82.50
0007884a	MARIA LYVIA PINHEIRO BARROS	81.50
0007594c	DEBORA NASCIMENTO DOS ANJOS DOREA (N)	81.00
0007802f	KESSIA CAMPELO DE OLIVEIRA (N)	80.00
0007747b	TAIRONE SOUZA SANTOS (N)	80.00
0007689c	LAIS SILVA SANTOS	79.50
0008000h	ORIANA ARAUJO MAIA	79.50
0007567k	LORENA NADIA ROMARIZ ASSUMPCAO CARDOSO DE AZEVEDO	78.50
0007980h	ERIK FERREIRA CAMPOS (N)	78.00
0007805a	MURILLO CESAR DA SILVA SILVA	76.50
0008034c	WESLEY RIBEIRO DE MORAIS (N)	76.50
0007938i	CAMILLA DE JESUS FERREIRA (N)	75.50
0007624h	LEYLA SANTOS MONTEIRO (N)	74.00



SALVADOR, QUARTA-FEIRA, 11 DE JANEIRO DE 2023 - ANO CVII - Nº 23.580

00460921	KARLEANDRO SANTOS CIPRIAN(N)	73.00
0007606f	RAFAELA LEAL LOPES ANDRADE	73.00
0007861k	ANA CRISTINA DE ARAUJO	72.00
0013474a	JEANE DA SILVA ROSARIO	67.00
0046807b	JULIANA PABULA CARVALHO SILVA	67.00
0008083e	KARINA OLIVEIRA SANTIAGO	65.50
0070056d	DIANA DEYSE CARDOSO DE SANTANA	62.50
00080401	ANARLEIDE CRUZ MENEZES	61.00
0007729k	DAMARIS DA HORA SANTOS(N)	61.00

33 Candidato(s) nesta opção

CARGO/DISCIPLINA: I09 - PROFESSOR PADRÃO P - GRAU III - LÍNGUA PORTUGUESA
NÚCLEO TERRITORIAL DE EDUCAÇÃO - NTE: 06 - BAIXO SUL

NÚMERO	NOME	NOTA DISCURSIVA
0069374b	VICTORIA TRIEBIG	90.00
0011810c	WAGNER SOUSA NASCIMENTO(N)	84.50
0011753f	JUSCIMARE SILVA DE SOUZA(N)	84.00
0011808a	ROSANIA FAGUNDES DE JESUS	83.50
0041206f	JOAO VITOR KNOTH SILVA	81.00
0011869c	VIVIANE DE JESUS BARBOSA	80.00
0035563k	FERNANDO DA CUNHA MENDONCA	78.50
0011771h	JANDERSON BISPO SANTOS	78.00
0011832b	BRUNO DOS SANTOS SILVEIRA	77.50
0011736f	ANA LUIZA MENEZES DOS SANTOS	77.00
0040992d	MIRIAM ANDRADE MENDES	77.00
0068827h	LISANDRA AMPARO RIBEIRO PIMENTEL	75.50
0070167b	ANDRE LUIZ SANTOS DE CERQUEIRA JUNIOR(N)	73.50
0008080j	JOSANNE DOS SANTOS AFONSO DE OLIVEIRA(N)	73.00
0028064b	GABRIELE SANTOS REIS	70.00
0011839e	KARINE SANTOS DE SANTANA	70.00
0070202k	RAFAELE SANTOS NASCIMENTO DE ANDRADE	69.50
0007635b	CELIA FERNANDA DA HORA BAHIA	69.00
0011803f	MANGELLE ROSAS COSTA	68.00
0007589j	ALDO JOSE CARDIM DOS SANTOS	67.00
0011828k	TENYLE DOS SANTOS PEREIRA(N)	66.00
0051899c	DEVIVSON CAVALCANTE SANTOS(N)	63.50
0011830i	VIVIANE PURCINA DE SANTANA MACIEL(N)	62.50
0051975d	ADENIVALDO BRITO PEREIRA(N)	61.50
0011764k	CLEONICE COUTINHO DE QUEIROZ	61.50
0050446e	GILSMARA DE JESUS SANTOS SANTANA	60.50
0067915k	SILVANA CRISTINA SILVA PINTO(N)	60.50
0024322k	CYNTHIA MENDES DO NASCIMENTO	60.00
0052293e	ROBSON DE ARAUJO RIBEIRO	60.00

29 Candidato(s) nesta opção

CARGO/DISCIPLINA: I09 - PROFESSOR PADRÃO P - GRAU III - LÍNGUA PORTUGUESA
NÚCLEO TERRITORIAL DE EDUCAÇÃO - NTE: 07 - EXTREMO SUL

NÚMERO	NOME	NOTA DISCURSIVA
0013341d	MARTA AGUIAR DA SILVA	95.00
0013272k	FELIPE PIMENTA DOS SANTOS	91.00
0068985d	MARIANA SILVA CARVALHO	83.00
0013430b	GREICE ALMEIDA DE BRITO PORTO	82.00
0013508c	ALLINE MASCARENHAS DE SOUZA	81.50
0013519h	FELIPE OLIVEIRA DE PAULA	81.50
0013299i	SHIRLEY COSTA FACHECO	80.00
0013336k	LUCIANO DE OLIVEIRA NERES	79.50
0013497b	SAMARA SANTOS LADEIA DA SILVA	79.50
0013264a	CIRO RENAN OLIVEIRA PRATES	77.00
0013485f	LUANA LEITE OLIVEIRA	75.50
0013545i	ROSILENE ROCHA DOS SANTOS	75.00
0013522h	JOAO VICTHOR ALVES DA SILVA	74.50
0013526e	LAIS DE OLIVEIRA MOREIRA	73.50
0013302e	SOLANGE AMARAL DA SILVA	71.50
0013322k	FERNANDO LAGO SANTOS	70.50
0013506j	ADNA LOPES DA CONCEICAO	70.00
0013453d	WELLIA PIMENTEL SANTOS	70.00

0013295a	PAULA BANDEIRA ALMEIDA	69.50
0013552f	VIVIANE PORTO GANGA	67.00
0013550h	TAMIRES SANTOS PEREIRA	64.50
0013346c	ROBSON DIAS DA SILVA(N)	64.00
0080513a	DANIELE SANTOS ROCHA	63.00
0013396g	RAVEL LEMOS MEDRADO	62.50
0013345a	ROBERTA AMORIM SANTANA	62.00
0080586f	ROSE ANGELA VIANA CIPRIANO CERQUEIRA	62.00
0013407h	ALEXSANDRA DE JESUS SOUZA(N)	61.50

27 Candidato(s) nesta opção

CARGO/DISCIPLINA: I09 - PROFESSOR PADRÃO P - GRAU III - LÍNGUA PORTUGUESA
NÚCLEO TERRITORIAL DE EDUCAÇÃO - NTE: 08 - MÉDIO SUDESTE DA BAHIA

NÚMERO	NOME	NOTA DISCURSIVA
0070028j	JUAN MULLER FERNANDES(N)	89.00
0040162z	VIVIANE MARQUES DO ROSARIO(N)	89.00
0007875k	KAUANNE ALMEIDA DOS SANTOS	87.00
0046792d	ARTHUR NEVES SOUSA PEREIRA	85.50
0014491f	WADLEI DA SILVA	85.00
0014525h	CARINE GURUNGA DE MATOS	84.00
0014503i	JACQUELINE ALMEIDA SOUSA	83.50
0045926e	AMANDA DE MACEDO MOURA COUTO	83.00
0014516g	PATRICIA DO CARMO MENDES	82.00
0046966k	GABRIEL BARRETO ROCHA(N)	80.00
0008077j	ISLANA MIRANDA SANTOS	76.00
0040395h	CARLOS AUGUSTO DOS ANJOS SANTANA(N)	75.50
0014543j	MARTINA LACERDA LUZ	74.50
0046009g	ELIZABETE SOARES DE OLIVEIRA	73.50
0014533q	IVONETE SILVA PINHEIRO AGRÁ	73.00
0046169z	JACQUELINE LIMA FERREIRA	69.50
0008044f	CRISTINA DOS ANJOS SOUZA BORGES	69.00
0014546e	NEILA MATOS SILVA RIBAS	69.00
0052100a	CARLOS CAIQUE SANTOS PEDREIRA	68.00
0014518k	ROSANA MOREIRA NOVAIS	68.00
0046245h	JULIANA OLIVEIRA PEREIRA	62.50
0014568d	MICHELLE BORGES PEREIRA PRADO	60.50

22 Candidato(s) nesta opção

CARGO/DISCIPLINA: I09 - PROFESSOR PADRÃO P - GRAU III - LÍNGUA PORTUGUESA
NÚCLEO TERRITORIAL DE EDUCAÇÃO - NTE: 09 - VALE DO JEQUIRIÇÁ

NÚMERO	NOME	NOTA DISCURSIVA
0052362i	ROBERTH NOVAES NASCIMENTO	89.50
0015842c	TAIS SANTANA MENDES(N)	88.50
0015867h	THAIS PIRES DO CARMO SANTANA(N)	84.50
0015793e	VIVIANA DE SOUZA BRANDAO	84.50
0015792c	SIMONE PORCINO DE JESUS(N)	83.50
0050482i	LUANE SOUZA DA CONCEICAO(N)	82.00
0015699b	CLARA LEAL NERY LOPES(N)	81.00
0015715g	MARCIA SOARES DE CASTRO COSTA	80.00
0015742j	JOELMA SENA GOMES	78.50
0069511c	CYNTHIA DA CONCEICAO MARQUES(N)	78.00
0052318f	FERNANDA SANTOS SILVA(N)	78.00
0015727c	VALNEI CARDOSO DE JESUS	78.00
0051817h	ANDREIA SANTOS DE ARAUJO(N)	75.50
0052302b	ADRIANA FERREIRA GUIRRE	74.00
0015730c	ALINE DE SOUSA RESENDE	73.00
0015804f	EDILAINE ALMEIDA BITENCOURT(N)	73.00
0015774a	JAILMA DA GUARDA ALMEIDA	73.00
0015796k	ALESSANDRA SANTOS SANTANA	70.00
0015775c	JAMILÉ FREITAS CARDOSO	70.00
0052111f	IVANA SOUZA PAGANUNCIÓ(N)	67.00
0015790j	REINALDO SANTANA PINHEIRO	66.00
0052218b	UILZA CARLA BASTOS DE MAGALHAES	66.00
0057190i	NADILZA DA SILVA CRUZ(N)	62.50
0015851d	ELIANA BRITO FINHEIRO	62.00
0015772h	GILVÂNIO FERREIRA FONSECA	61.00

0051922e	MICHELI SILVA CARDOSO	60.50
0015860e	KENIA REGIS LEMOS	60.00

27 Candidato(s) nesta opção

CARGO/DISCIPLINA: I09 - PROFESSOR PADRÃO P - GRAU III - LÍNGUA PORTUGUESA
NÚCLEO TERRITORIAL DE EDUCAÇÃO - NTE: 10 - SERTÃO DO SÃO FRANCISCO

NÚMERO	NOME	NOTA DISCURSIVA
0019477d	JOAZILA DOS SANTOS NASCIMENTO	89.00
0019822f	JOCILENE NOGUEIRA DE MORAES	89.00
0019709j	TRISTAN NATHANAEL VERAS PEDROSA	87.50
0019972c	MARIA CLARA RODRIGUES SILVA	87.00
0019271f	PALITA MAIARA DA SILVA DOS SANTOS	84.00
0019887a	EMANUEL MAXIMO DE MENEZES	83.50
0019874c	EMANA RODRIGUES TELES	81.50
0068685c	PALOMA FONSECA DE OLIVEIRA	81.00
0019261c	JISLA IARA DOS SANTOS SOUSA	80.50
0019336h	LUCIANE DE ALMEIDA DOURADO GERMANO	80.50
0019482h	LIVIA MARIA DA COSTA CARVALHO	80.00
0019614j	RICHELLY CAVALCANTI DE SOUSA	79.50
0019657f	CAROLLAINÉ PINTO DE SOUZA	79.00
0019219d	TAMARA RAMALHO DA SILVA	78.50
0019859g	VLADER NOBRE LEITE	78.50
0019653i	ANA CLAUDIA COELHO	77.00
0019330g	JAIANA NUNES DA SILVA	76.50
0019727a	KLEBERSON SARAIVA DOS SANTOS	76.50
0019807i	SARA DOS SANTOS RAMOS	76.50
0019813e	WELLINGTON MOREIRA LOPES	76.00
0001267b	NEILA DA SILVA DE SOUZA	75.50
0019735k	MONIQUE RAYANE BEZERRA	75.00
0069444h	WANDERLUCIA REIS DE MENEZES	75.00
0031108k	JULHO DE OLIVEIRA SOUZA(N)	74.50
0019403h	HELIO FERREIRA DIAS	72.50
0019406c	JEFIPA ALICE GERICÓ(N)	72.00
0019519e	WILIANE SOUZA OLIVEIRA	71.50
0030939e	MORGANA GOMES DA SILVA(N)	70.00
0019867f	IRISVANIA DE OLIVEIRA COELHO MACEDO	68.00
0019914k	EDISIA LECTANE DOS SANTOS RAMOS	67.00
0019636i	MAGNA RIBEIRO DOS SANTOS	66.50
0019673d	MARCOS JOSE CHAGAS SOUZA	66.00
0051994h	JAQUELINE SOUZA DE JESUS	64.50
0019734i	MARIA NALINE AMORIM	63.50
0019279k	FABRICIA MACIEL DE SOUZA(N)	63.00
0019172d	ADRIANA GONSALVES DA SILVA FONTES	62.50
0019174h	ANDRESSA DE OLIVEIRA MUNIZ	60.50
0019685k	CARLA DAMASO	60.50

38 Candidato(s) nesta opção

CARGO/DISCIPLINA: I09 - PROFESSOR PADRÃO P - GRAU III - LÍNGUA PORTUGUESA
NÚCLEO TERRITORIAL DE EDUCAÇÃO - NTE: 11 - BACIA DO RIO GRANDE

NÚMERO	NOME	NOTA DISCURSIVA
0024243d	DANIELLA TAVEIRA DOS PRAZERES	96.00
0030968a	ROBERTA MOTA SANTOS OLIVEIRA	90.00
0024123f	JESCA JUANA BOMFIM DOS SANTOS	88.00
0024187i	LUCIANE BARROS DA SILVA ALVES	88.00
0024343b	PATRICIA KATIA DA COSTA PINA	87.50
0068822i	JOAO CLAUDIO DE SANTANA GUERRA	87.00
0024120j	ELOISA MAIANE BARBOSA LOPES	86.50
0024475c	LITANE SANTANA SANTOS DO NASCIMENTO	85.00
0024411j	MARIA MUNIZ DA ROCHA(N)	85.00
0024313j	AMANDA SILVA PEREIRA	83.00
0052416f	GYOVANNA BARDINI	82.00
0024330j	LISIANE DE FATIMA GIRARDI	81.00
0024414e	RAQUEL MAIA ARAUJO	81.00
0024207k	ANDREA CRISTINA BARBOSA DE SOUZA MACHADO	80.50
0024171e	INDIRA SOUZA OLIVEIRA	79.50
0032554f	ANELIEZI FERNANDES	79.00

0024278a	CATIA FERNANDA DE OLIVEIRA PASSOS	79.00
0024267g	SIMONE DOS SANTOS LARANJEIRA	76.50
0024292f	JOSIANE ALVES DE SOUZA	76.00
0024168e	FILIPE ROSA DOS SANTOS DIAS	74.50
0024249e	HEVILA MONA BASTOS SCHEIDEGGER	74.00
0024139i	LUCIANA SANTOS DE MATOS(N)	74.00
0041228e	STEPHANY SOBRAL RAMOS	74.00
0024159d	BRUNA DE SOUZA PIRES	71.50
0024143k	MONGIA DE SOUZA BARBISTA	71.50
0024332c	MARCOS VINICIUS SOARES FIGUEIREDO CASTRO SILVA	70.50
0024444c	LILIANA DE SOUZA VASCO	69.50
0024328a	JANETE OLIVEIRA LOPES NASCIMENTO(N)	69.00
0024453d	ROSELEIDE RIBEIRO CERQUEIRA	69.00
0024307d	THAISA DE SOUZA SANTOS	68.50
0024208b	CARLANA FARIA ROCHA	68.00
0024246j	ELIZABETH DA CONCEICAO PINHEIRO DOS SANTOS	67.50
0024334g	MARIA PAIXAO DA CRUZ	67.50
0024321i	CRISTIANE ALVES FERREIRA	67.00
0026104k	MARINA FERNANDES BORGES	66.50
0024190i	MARIANA SOARES DINIZ	66.00
0024192b	MILENA LIMA DE SOUZA	66.00
0024335i	MARILENE XAVIER CERQUEIRA(N)	65.00
0024260d	MARCIA CRISTINA SERPA DE LIMA	64.00
0024894a	TATIANE RODRIGUES SILVA	63.50
0024255k	KEILANE OLIVEIRA DE SOUZA(N)	62.00
0070108h	LUIZA CHRISTINA REGO SOBREIRA	62.00
002449b	MARTA DIVINA PEREIRA DA SILVA	62.00
0001070e	GESSICA DA SILVA TORRES	61.50
0024105c	ANDRESSA CRISTINA DA SILVA SANTOS	60.50
0024314a	ARISVALDO DA SILVA SANTOS(N)	60.00

46 Candidato(s) nesta opção

CARGO/DISCIPLINA: I09 - PROFESSOR PADRÃO P - GRAU III - LÍNGUA PORTUGUESA
NÚCLEO TERRITORIAL DE EDUCAÇÃO - NTE: 12 - BACIA DO PARAMIRIM

NÚMERO	NOME	NOTA DISCURSIVA
0026433h	DAYANE SOARES MAGALHAES(N)	85.50
0024903i	DILMA DOS SANTOS SILVA VASCONCELOS	83.50
0024932e	ERICA COSTA REGO	79.50
0024848e	JOSICLEIDE MARIA DE OLIVEIRA NASCIMENTO	76.50
0024897g	ADNEUSA MORENO RODRIGUES	76.00
0024833c	ALICIA SOUSA SANTOS BASTOS SILVA	71.50
0026251b	FABIO PEREIRA DOS SANTOS(N)	70.00
0024850c	LETICIA LINA PEREIRA DA SILVA	69.50
0024915e	LUCIANO SANTOS ALMEIDA	64.50
0024891f	ROSIANE ARAUJO DE SOUZA ALMEIDA(N)	64.50
0024876j	LILLIAN MARQUES CARDOSO	61.50
0024945c	NEUCIR RODRIGUES DA MATA	60.00

12 Candidato(s) nesta opção

CARGO/DISCIPLINA: I09 - PROFESSOR PADRÃO P - GRAU III - LÍNGUA PORTUGUESA
NÚCLEO TERRITORIAL DE EDUCAÇÃO - NTE: 13 - SERTÃO PRODUTIVO

NÚMERO	NOME	NOTA DISCURSIVA
0026156h	DANIELLY FERREIRA DOS SANTOS	94.00
0026110f	RENATA LOURENCO DOS SANTOS	93.50
0046839d	ERIVAN COQUEIRO SOUSA(N)	91.50
0026041b	JOAO VICTOR DE SOUZA GOMES NEVES	84.00
0026255j	LEILIANE SOUZA CUNHA(N)	83.00
0026211a	SIRLENE FREIRE DOS SANTOS PEREIRA	83.00
0046904k	ADRIANA APARECIDA DOS SANTOS POLON	81.00
0026121k	ADRIANA SOUZA LIMA TEIXEIRA	80.50
0026380b	JOSIANE SOUZA PIRES LIMA	80.50
0026032a	CRISTIANE MOREIRA NEVES DIAS	79.50
0026090d	ADRIANO MARCIO FERREIRA VIEIRA	77.50
0026465j	ERICA SOUZA	77.50
0026501j	GIRLENE ROSA VIANA RODRIGUES PEREIRA(N)	77.50
0046798e	EDINEIA DE BARROS SANTOS	75.00



0026285h	GEISA GOMES VIEIRA ARAUJO	71.50
0026393k	RAYANA THYARA DE LIMA REGO LADEIA	71.50
0026502a	GLEIDE SIONE MACEDO DE JESUS AZEVEDO (N)	69.50
0046879e	JOSE DELEON PIMENTEL NEVES	69.50
0046887d	LUANA ALMEIDA ROCHA	69.50
0026450h	NATALIA GONCALVES TEIXEIRA	69.50
0026035g	ELAINE DOS SANTOS CARNEIRO	69.00
0026111h	ROSELI MEIRA GOMES ROCHA	68.50
0026268h	SOLANGE DOS SANTOS NOGUEIRA	68.50
0026495h	ELIANE ALVES MOREIRA SILVEIRA	68.00
0046275f	DANIELLE IASMIM BRAGA DA SILVA NOVAIS (N)	66.50
0045980k	JUSSARA DA SILVA CARLOS	66.00
0026419e	VERONICA APARECIDA OLIVEIRO DANTAS	64.50
0026346d	INDIRA EMANUELLE DE JESUS COSTA TEIXEIRA (N)	64.00
0046336k	QUELLE TAISSA DA CHAGA OLIVEIRA	62.00
0026079e	ROSANGELA DOS SANTOS MARQUES	62.00
0026195g	FERNANDA PESSOA BARBOSA	60.50
0047023f	MELISSA HORA LOBO E SILVA	60.00

32 Candidato(s) nesta opção

CARGO/DISCIPLINA: I09 - PROFESSOR PADRÃO P - GRAU III - LÍNGUA PORTUGUESA
NÚCLEO TERRITORIAL DE EDUCAÇÃO - NTE: 14 - PIEMONTE DO PARAGUAÇU

NÚMERO	NOME	NOTA DISCURSIVA
0040117b	IZAIAS ARAUJO DAS NEVES PASCHOAL	89.50
0028099j	FABIANE SILVA QUEIROZ GONCALVES (N)	88.50
0050520b	LAURA CAMILA DOS SANTOS SANTANA (N)	86.00
0028100d	FERNANDA OLIVEIRA SOUZA (N)	83.50
0056999j	FRANCIELE FERREIRA SILVA (N)	83.00
0050499d	AMANDA TRINDADE MARTINS DA SILVA (N)	81.00
0050295j	JAQUELINE DOS SANTOS FERREIRA (N)	80.50
0040481a	DANIELLY DE SOUSA SATIRO	79.00
0028028f	ALAN SOARES SANTOS	78.00
0040398c	EDMAURA SANTANA DA SILVA (N)	78.00
0028171c	THAMIRIS BARBOSA SAMPAIO	78.00
0028245f	PAULO HENRIQUE DE SOUZA LOPES	77.50
0028176d	ELISANGELA DOS SANTOS SILVA RIBEIRO	77.00
0015809e	FELIPE ANDRADE MIRANDA DA SILVA	76.50
0030892e	EDUARDA CRISTINA SOUZA ARAUJO	75.50
0040261i	REBECCA CARDOSO BRAGA	74.50
0028112i	ROBERICO SOUSA DOS SANTOS	74.50
0028165h	MARTA RODRIGUES OLIVEIRA SILVA	73.00
0028035f	DANIELLA RIBEIRO ALMEIDA	71.00
0028153a	EDVANIA DOS SANTOS OLIVEIRA	71.00
0028123c	AURELIA DE QUEIROZ SILVA (N)	70.50
0028080k	RAVENA DE OLIVEIRA SANTOS	70.00
0028152j	DILSON TOSTA ALVES	68.00
0015664e	ANA PAULA SOUZA NOGUEIRA CARDOSO	67.50
0028167a	NUBIA SAMPAIO OLIVEIRA	65.50
0031000b	PATRICIA MARTINS DIAS	63.00
0028068j	JEANE LIMA FREIRE	60.50
0028168c	PATRICIA RODRIGUES DOS SANTOS (N)	60.00

28 Candidato(s) nesta opção

CARGO/DISCIPLINA: I09 - PROFESSOR PADRÃO P - GRAU III - LÍNGUA PORTUGUESA
NÚCLEO TERRITORIAL DE EDUCAÇÃO - NTE: 15 - BACIA DO JACUIPE

NÚMERO	NOME	NOTA DISCURSIVA
0006167a	ENACLEIDIANE DA CUNHA OLIVEIRA CARNEIRO	86.50
0029506d	ALICE SOUZA ALMEIDA	83.00
0070531h	MELINA ESTRELA DA SILVA NUNES	76.00
0030981d	ANNA CAROLINA SANTOS MATOS DE OLIVEIRA	72.50
0040380f	RICARDO MAGNO MACEDO ARGOLLO	71.50
0040942k	JEANE DOS REIS DA SILVA	69.50
0031104c	GEORGE GOMES DA SILVA	67.00
0040869e	NAYHARA DE ARAUJO SANTANA	67.00
0031048h	JOIANE SANTOS FREITAS	66.00
0029492f	LUIS BRANDAO DE OLIVEIRA NETO	66.00

0040185h	SUELANE GONCALVES SANTIAGO LIMA	66.00
0031141i	MARIA LUCILENE FERREIRA MACIEL DOS SANTOS (N)	63.50
0030984j	ELIZELMA GOMES OLIVEIRA MOTA	62.00

13 Candidato(s) nesta opção

CARGO/DISCIPLINA: I09 - PROFESSOR PADRÃO P - GRAU III - LÍNGUA PORTUGUESA
NÚCLEO TERRITORIAL DE EDUCAÇÃO - NTE: 16 - PIEMONTE DA DIAMANTINA

NÚMERO	NOME	NOTA DISCURSIVA
0031029d	ROSANA CARNEIRO DOS SANTOS PINTO	88.50
0030898f	JAMILLE MARIA ARAUJO DE ALMEIDA OLIVEIRA	83.50
0030975i	THASSIA DE SA SAMPAIO SAAR (N)	79.50
0030936j	LUNA LAYSE ALMEIDA DA SILVA	78.00
0031022a	LENIZAN PASSOS RIOS	71.00
0030895k	HELEN SAANE BARBOSA SANTOS ROSA	70.00
0031155i	VIVIANE ALVES DE MIRANDA	68.00
0030941c	NUBIA BATISTA CAETANO ANDRADE (N)	67.00
0040769a	CLEANE SANTOS ALVES	65.00
0031112b	LIVIA GONZAGA MARQUES	62.00
0030978d	ANA GLAUCIA NOVAIS DA SILVA OLIVEIRA (N)	61.50
0031067a	ANTONIO JOAO SILVA JUNIOR	61.00
0031023e	LUAN PIAUHY MOURA	61.00

13 Candidato(s) nesta opção

CARGO/DISCIPLINA: I09 - PROFESSOR PADRÃO P - GRAU III - LÍNGUA PORTUGUESA
NÚCLEO TERRITORIAL DE EDUCAÇÃO - NTE: 17 - SEMIÁRIDO NORDESTE II

NÚMERO	NOME	NOTA DISCURSIVA
0032260k	EVERTON DE JESUS SANTOS	91.50
0032540f	LUIZ ADRIANO RAMOS SILVA	90.50
0032449i	JOSE ANDRE SOUZA SILVA	88.50
0032341k	ADIRENE EVANGELISTA DOS REIS	87.50
0032330f	JOSE LUIZ SANTOS DE JESUS	87.50
0032348c	ILZA CARLA REIS DE OLIVEIRA	87.00
0056831e	LIVIA ADRIELE SANTOS	84.50
0032697f	ROSANGELA DOS SANTOS FONSECA	84.50
0032532g	GERALDO SANTOS DA SILVA	82.50
0057051f	RAIANE ALMEIDA SANTOS	81.00
0032639c	TIAGO FERREIRA DA SILVA (N)	80.00
0032493a	ANA CLAUDIA SILVA FONTES	79.00
0032657e	LUANA SANTANA LEITE	79.00
0032293d	GABRIELA ANDRADE CONCEICAO (N)	77.50
0032402e	BRUNA CARVALHO DIAS	77.00
0032647b	FABIO LEANDRO ANDRADE RIBEIRO	74.50
0032666f	PEDRO HENRIQUE GAMA OLIVEIRA	74.50
0032614i	CAROLINE MELO DE ARAIDE	73.50
0031031b	TATIS MACEDO SILVA	72.00
0032457h	OSMAR MIRANDA REHEM	71.50
0070431d	DIEGO SANTANA CANCIO	70.50
0032406d	EDILAMARA PEIXOTO DE ANDRADE	69.50
0032384g	JOSEFA ANTONIA ALVES DE SANTANA	68.00
0032428a	TATIANA CELESTINO DE MORAIS	67.50
0032456f	MARLEN PEIXOTO ANDRADE	66.50
0032615k	CESAR SERAFIM DE ANDRADE	63.50
0069923i	ANA AMELIA LIMA	63.00
0032298c	JESSICA SOUZA SANTANA SILVA	62.00
0032586h	ELBA KLEISE DE ARAUJO SANTOS BRUM (N)	61.00
0035816c	CRISTINA NUNES DOS SANTOS	60.00
0056952f	WELLINGTON SILVA DA PAZ	60.00

31 Candidato(s) nesta opção

CARGO/DISCIPLINA: I09 - PROFESSOR PADRÃO P - GRAU III - LÍNGUA PORTUGUESA
NÚCLEO TERRITORIAL DE EDUCAÇÃO - NTE: 18 - LITORAL NORTE E AGRESTE BAIANO

NÚMERO	NOME	NOTA DISCURSIVA
0035674i	ALESSANDRA MARIA SILVA NASCIMENTO	92.50

0035404b	EIDER FERREIRA SANTOS (N)	89.50
0035719e	WILTON OLIVEIRA DOS SANTOS (N)	88.00
0035642g	MARIANA ARGOLLO BARRETO	87.50
0035652j	ANIELLE ANDRADE DE SOUSA	86.50
0035355d	CARINE NERY DE SOUZA	84.00
0070027h	JOSE RAIMUNDO DOS SANTOS FILHO (N)	83.50
0035672e	RUTHE BARROS SANTIAGO	81.50
0035687g	ELISANGELA DE JESUS DA SILVA	80.50
0035597f	JOSE EDILSON SANTOS DE JESUS	79.00
0069545c	JAMILLE SANTOS DA SILVA (N)	78.50
0035720a	CAIQUE MARLON SANTOS NASCIMENTO	76.50
0069649f	TAMIREZ SALES DE QUADROS	75.00
0035747b	MARCO AURELIO CARVALHO CARDOSO	74.00
0035743b	ALEXANDRA DA CRUZ DE OLIVEIRA	73.50
0035537j	AMANDA SANTOS SILVA (N)	73.50
0035664f	LILLIAN DOS SANTOS CRUZ	72.00
0032549b	WILLAMIS DE SANTANA ALVES (N)	72.00
0069546e	JEAN SANTOS BATISTA	71.50
0035691i	MARIA APARECIDA SANTOS DE SOUZA (N)	68.00
0040414h	MATHEUS SILVA DO CARMO (N)	68.00
0035388h	TAISE ALVES MOREIRA	68.00
0035663d	LEANDRO DE JESUS CARDOSO (N)	67.00
0035620h	JOHN SANTOS DE SOUZA	66.00
0035771g	DEMOCRITO CRUZ SANTOS (N)	65.00
0035694d	MICHELLI MAIA MOREIRA	65.00

26 Candidato(s) nesta opção

CARGO/DISCIPLINA: I09 - PROFESSOR PADRÃO P - GRAU III - LÍNGUA PORTUGUESA
NÚCLEO TERRITORIAL DE EDUCAÇÃO - NTE: 19 - PORTAL DO SERTÃO

NÚMERO	NOME	NOTA DISCURSIVA
0040920a	UBIRAJARA DOS SANTOS VASCONCELOS (N)	95.00
0040203f	ILIANA BENNE FALCÃO MAIA (N)	91.50
0040326k	ISABELLA ALMEIDA DE SOUZA	89.50
0040267j	WILLIAM CONCEICAO DOS SANTOS (N)	78.50
0040892k	FRANCISCA KELLYANE CUNHA PEREIRA	89.00
0041037i	RHILLARY LOPES VIEIRA (N)	88.00
0041080j	VICTORIA DA SILVA SANTANA ARAUJO	88.00
0041196g	AMANDA MOURA DE SOUZA	87.00
0040111a	GABRIEL DA SILVA E BASTOS	87.00
0041149i	MILENA FINHEIRO SILVA (N)	86.50
0040357k	FERNANDA DOS SANTOS SILVA (N)	86.00
0040168h	EVELLIN MARIANA SOUZA OLIVEIRA GOMES	84.00
0040446j	JANDESON COSTA SILVA	83.50
0040848h	ANTONIO AUGUSTO FARIAS DE SOUZA JUNIOR	83.00
0040905e	MARCOS VINICIUS RIBEIRO CORREIA	83.00
0067977k	MARGARETE BARRETO DO NASCIMENTO (N)	82.50
0041087b	RIADNE MAIA DO MONTE (N)	82.00
0040874i	RICARDO LIBERAL RODRIGUES	82.00
0040749f	JOAO DANIEL GUIMARAES OLIVEIRA (N)	81.50
0041038k	ROBSON ANDRADE CARDOSO (N)	81.00
0040364h	KARLA DE SOUZA TELES (N)	79.50
0040972i	CRISMARIE MENDES MENEZES BARRETO (N)	78.00
0040612a	DANIELE PORTUGAL DE ALMEIDA LIMA (N)	78.00
0040463j	SILVANA MEDEIROS DE MOURA	76.50
0040845b	ALFREDO VICTOR SOUZA DE ALMEIDA (N)	74.50
0040589j	MARIANA DOS SANTOS ROZARIO (N)	73.50
0040965a	AMANDA KARTINE DAS VIRGENS DE BARROS VIANA	73.00
0040362d	JESSENER BISPO SOUZA (N)	72.50
0069720f	VANESSA DOS SANTOS PEREIRA	72.50
0040127e	MARISE BARBOSA DE OLIVEIRA	72.00
0040628e	LUDMILLA FREITAS SOUZA PASSOS	71.50
0040887g	DEISE CRISTINA SANTOS FERREIRA AGUIAR (N)	69.00
0040145g	EMILIA CARNEIRO DOS SANTOS (N)	69.00
0040238c	DANIELA BARRETO SANTANA	67.00
0040851h	DANILO CERQUEIRA ALMEIDA (N)	62.50
0040158e	THYAGO DOS SANTOS DE JESUS (N)	60.50
0040835j	NILMA DE JESUS BARROS (N)	60.00

37 Candidato(s) nesta opção

CARGO/DISCIPLINA: I09 - PROFESSOR PADRÃO P - GRAU III - LÍNGUA PORTUGUESA
NÚCLEO TERRITORIAL DE EDUCAÇÃO - NTE: 20 - VITÓRIA DA CONQUISTA

NÚMERO	NOME	NOTA DISCURSIVA
0046086c	ENIRA ROBERTH MAIA DE CASTRO LIMA	96.00
0045837f	LUCAS PEREIRA NOVAES LOPES	95.00
0047039j	ANA CLAUDIA OLIVEIRA AZEVEDO	94.00
0046247a	KATERINE TRACI DE BRITO SOBRINHA	92.00
0046981g	RAMONE COSTA SANTOS	90.00
0045880g	ROSILENE CERQUEIRA PINHEIRO	89.50
0046873d	DANIELA MOREIRA DUARTE	88.50
0069175g	MONIQUE IVELISE PIRES DE CARVALHO (N)	88.00
0045941a	JASCIARA SHIRLLEY BARRETO BRASIL FARIAS DOS SANTOS	87.00
0046205g	JOICE SANTOS BARRETO	87.00
0046302e	ROMARIA COSTA SILVA	87.00
0046090e	JOSE FERNANDO SALES GONCALVES (N)	86.50
0046195h	ANA CLARA BENEVIDES LOPES	86.00
0046105c	ROGERIO GUSMAO DO CARMO	85.00
0046271i	ANNE CAROLINE DIAS ROCHA PRADO	84.50
0057216a	JOAO GABRIEL CARVALHO MARCELINO	84.50
0046183a	SARAH EMANUELLE DOS SANTOS ALMEIDA	84.00
0045975g	FILIPE SANTOS GUERRA	82.00
0068723e	JOSIMARIO GONCALVES AMARAL	82.00
0046146f	ODILE SILVA DIAS	82.00
0069948j	LILLIAN CONCEICAO ANTUNES DOS SANTOS (N)	81.50
0046294j	MARTINES DE JESUS ROCHA (N)	81.50
0045974e	EVANGELINE FERRAZ CABRAL BARROS DE ARAUJO	81.00
0046022j	LARISSA FELICIDADES DOS SANTOS	81.00
0046177f	LUDMILA ALVES DIAS	81.00
0046800j	EMANOELA LUZ SOUZA (N)	80.00
0046945c	TATIANE DOS SANTOS ALVES	80.00
0008004e	TIAGO CALAZANS SIMOES	76.50
0046268i	ALINE DE SOUZA BARRETO	76.00
0046980e	NUBIA CLEUDE SANTOS LACERDA	76.00
0047044c	CLAUDINECIA DO PRADO SOUZA	75.00
0045827c	HAYAT PASSOS FERRAZ PINHEIRO	74.50
0069876d	PATRICIA REBOUCAS OLIVEIRA (N)	73.00
0046202a	FERNANDA CERQUEIRA SOUSA	72.50
0040710a	LEDA SOUSA BASTOS	72.50
0046059k	HERGON HENRIQUE BRITO RAMALHO LEITE (N)	71.50
0046305k	VANIELLA MENDES OLIVEIRA SANTOS	71.50
0046894a	MARIZANA DIAS SANTOS DO NASCIMENTO (N)	69.00
0045944g	JOSEANE SILVA BITTENCOURT	68.00
0046063b	KARINE RODRIGUES QUARESMA	65.00
0046915e	ELISABETE TAMARA GALVAO DOS SANTOS (N)	64.00
0045822d	FLAVIA SILENE SANTOS CORREIA	63.50
0046297e	MISSILENE DE MAGALHAES TERTO	63.00
0046853i	LOIDE CARVALHO FERREIRA	61.50
0047003k	DADIVA DYANE DA COSTA PRATES RODRIGUES	60.50
0046170c	JESSICA NEVES SILVA LIMA	60.00

46 Candidato(s) nesta opção

CARGO/DISCIPLINA: I09 - PROFESSOR PADRÃO P - GRAU III - LÍNGUA PORTUGUESA
NÚCLEO TERRITORIAL DE EDUCAÇÃO - NTE: 21 - RECÔNCAVO

NÚMERO	NOME	NOTA DISCURSIVA
0050534b	AMANDA ALVES SANTOS (N)	87.50
0006093i	JAIR ALVES DOS SANTOS (N)	84.50
0035713d	PAULO ROBERTO COSTA DA SILVA (N)	82.50
0050502k	BRUNA MARCECIA DOS SANTOS MOTA	81.50
0040741a	ELIENE DOS SANTOS SILVA (N)	77.00
0050380a	NILMA LEMOS BARRETO SANTOS	77.00
0040502e	SAMARA PASSOS DE FREITAS	76.50
0070170b	BETTINA ENDY SANTANA CORREIA (N)	75.50
0050572j	ANTONIA CLAUDIA DE ANDRADE CORDEIRO	75.00
0069044c	RAFAEL NUNES MACIEL	74.50
0050376j	MATHEUS SANTOS DE SOUZA	74.00
0050362j	FERNANDA BARRETO NERI	72.00
0067928i	ANGIE GOMES BIONDI	71.00



SALVADOR, QUARTA-FEIRA, 11 DE JANEIRO DE 2023 - ANO CVII - Nº 23.580

0050547k	EMANUELE OLIVEIRA BARBOSA DOS SANTOS	71.00
0050340k	LUANE RIBEIRO DA CONCEICAO	69.50
0050456h	PATRICIA OLIVEIRA DOS SANTOS(N)	69.50
0068731f	LETICIA NASCIMENTO REIS BRANDAO	67.00
0050508a	FERNANDA DOS REIS SANTOS	66.00
0050332a	JAILSON SANTOS DE SOUZA(N)	66.00
0050388f	WILSON DOS SANTOS CAMPOS(N)	65.50
0050602d	NEANDERSON CEZAR LOPES	64.00
0067881i	TAINA DE SANTANA CARDOSO	61.00
0070085k	ZINOEL FONTES DE ARAUJO	60.00

23 Candidato(s) nesta opção

CARGO/DISCIPLINA: I09 - PROFESSOR PADRÃO P - GRAU III - LÍNGUA PORTUGUESA
NÚCLEO TERRITORIAL DE EDUCAÇÃO - NTE: 22 - MÉDIO RIO DE CONTAS

NÚMERO	NOME	NOTA DISCURSIVA
0052267d	BEATRIZ NASCIMENTO DO PATROCINIO	94.00
0052113j	JAQUELINE ALMEIDA SILVA	87.00
0051880d	LISSANDRA ALVES DIAS	87.00
0052136k	ANA CAROLINA CARDOSO DE OLIVEIRA BRITO	82.50
0051904c	FATINY ALMEIDA MOURA	82.50
0046241k	GABRIELA MACHADO SILVEIRA(N)	78.00
0052131a	SAVIO OLIVEIRA DA SILVA SANTOS(N)	77.50
0052101c	CAROLINE SAMPATO RIBEIRO	74.00
0052185b	ELTANE ALVES DE OLIVEIRA	73.00
0052176a	ALINE GARCIA SANTOS(N)	72.50
0052139f	AURELINO ANTONIO NERY NOVAIS	72.50
0068896e	TATIANA DANTAS DE LIMA	72.50
0052234k	ERICA MACIEL DE SOUZA FERREIRA(N)	70.50
0052025b	DAVID BANDEIRA BENEVIDES	66.50
0051881f	MATHEUS SOUZA MENDRADO	62.50
0051923j	MIRIAN PEREZA DE JESUS SANTOS(N)	62.50
0052150e	JOSILMA PEREIRA CARDOSO	62.00
0051898a	CRISTIANE XAVIER DE MATOS	61.00

18 Candidato(s) nesta opção

CARGO/DISCIPLINA: I09 - PROFESSOR PADRÃO P - GRAU III - LÍNGUA PORTUGUESA
NÚCLEO TERRITORIAL DE EDUCAÇÃO - NTE: 23 - BACIA DO RIO CORRENTE

NÚMERO	NOME	NOTA DISCURSIVA
0068142i	PEDRO JOSE DE JESUS JUNIOR(N)	89.50
0054999k	ELLEN JOYCE DA SILVA SANTOS	88.00
0032319g	DOUGLAS MAGNILSON SANTOS DA SILVA	84.50
0068139i	MAX HENRIQUE DE OLIVEIRA MENDES	84.50
0055051q	JALCINEIDE SILVA DE OLIVEIRA QUEIROZ	82.00
0070464h	CAROLINE PEREIRA LIMA(N)	80.00
0055120k	CLELLIA DOS SANTOS COSTA	79.00
0055053k	KARINA DA CONCEICAO SILVA	79.00
0050493c	ROSINEIDE RIBEIRO VILELA(N)	76.50
0068321i	IEDA MARIA SAMPATO OLIVEIRA	76.00
0055010d	NATIELE MENDONÇA RAMOS	75.50
0068806k	ANA PAULA SILVA SANTOS(N)	72.00
0054992h	ADALGISA BARBOSA DOS SANTOS(N)	71.00
0055031a	MARCELO DA SILVA SOUZA(N)	70.50
0031092k	ROSELI SANTOS RODRIGUES	70.50
0051224j	EDVANIA E SOUZA SOORE DIAS	69.50
0055078a	LIJANA CONCEICAO BENEVIDES(N)	69.00
0055084k	ODETE SILVA DOS SANTOS(N)	65.50
0050317a	ADRIELE DE JESUS OLIVEIRA(N)	65.00
0069116h	ALESSANDRO DOS SANTOS CORREIA	65.00
0055085b	RAYANNA DA CRUZ MESQUITA	64.50
0006201r	CAMILA DA SILVA CONCEIO	63.50
0024114d	DANIELLA KARINE NAZARENO NUNES	63.50
0003072h	APARECIDA XAVIER FERREIRA(N)	62.50
0024247a	ELSON SILVA DE SOUZA	61.00
0046869b	BRUNA NERI SANTOS(N)	60.50
0068963e	DIANA MARIA BEZERRA GONCALVES LUZ	60.50
0055098k	EDRIANA DE ARAUJO SILVA	60.50

28 Candidato(s) nesta opção

CARGO/DISCIPLINA: I09 - PROFESSOR PADRÃO P - GRAU III - LÍNGUA PORTUGUESA
NÚCLEO TERRITORIAL DE EDUCAÇÃO - NTE: 24 - ITAPARICA

NÚMERO	NOME	NOTA DISCURSIVA
0050535d	ANA PAULA DE JESUS	83.50
0056926e	CRISTLAINE SANTANA OLIVEIRA	83.00
0067877g	RENATA MARTINS GORNATTES(N)	80.00
0041082c	YASMIM ARAIS PAZ SILVA	78.00
0057120j	PEDRO JORGE SILVA MELO	73.00
0056681a	FABRICIO DE FARIAS MELO	72.50
0057109k	JANDISON CLEBER BEZERRA DA CRUZ	70.50
0057080b	LUÉLIA GOMES BATISTA	68.50
0056989e	ADRIANA RIBEIRO DOS SANTOS COSTA(N)	62.50
0056858c	EMMANUELLE FERREIRA DA SILVA	61.50
0056938a	KRISTOFENES CESAR MENEZES DA SILVA	61.50

11 Candidato(s) nesta opção

CARGO/DISCIPLINA: I09 - PROFESSOR PADRÃO P - GRAU III - LÍNGUA PORTUGUESA
NÚCLEO TERRITORIAL DE EDUCAÇÃO - NTE: 25 - PIEMONTE NORTE DO ITAPICURU

NÚMERO	NOME	NOTA DISCURSIVA
0059562h	CRISTOVAO JOSE DOS SANTOS JUNIOR	94.50
0026117i	EROTONIO ALVES DE MOURA JUNIOR	94.50
0040555d	SAMILES SILVA DA SILVA(N)	91.50
0070423e	ANA LUCIA RIBEIRO DA SILVA	87.50
0019698i	JOAO PAULO MARQUES CERQUEIRA	86.50
0059581a	RENATA NICOLETTI	86.50
0059406e	EDINORLSON DA SILVA OLIVEIRA	84.00
0019159a	JOSE WESLEY DOS SANTOS SILVA	82.50
0031045b	FERNANDA CAROLINE SILVA DOS SANTOS(N)	82.00
0040663j	LAIANE THAIS DE OLIVEIRA SILVA	82.00
0059533a	RAQUEL DA SILVA CARDOSO	82.00
0031057i	ROZANIA CARMO DOS SANTOS	76.50
0059353j	DEBORA FELIX DOS SANTOS	75.50
0030954a	IONE ARAUJO DOS SANTOS	75.50
0059590b	ELAIDE SANTOS SILVA(N)	73.50
0056925e	CARLOS EDUARDO SILVA SOUTO	73.00
0019883d	ARIANE SANTOS DE SOUZA	71.00
0059486g	CRISTIANE QUELE SILVA NASCIMENTO	71.00
0059516a	ED WILSON DIAS FERREIRA	70.00
0035524a	JOSE LAERCIO COSTA SANTOS JUNIOR	69.50
0030907c	MICHELLE REIS DE SOUZA SANTOS	69.50
0019703i	PAULO PEREIRA CALDAS(N)	69.00
0059472g	MARILEIA MATTAS DOS SANTOS(N)	68.50
0031100f	CARLA GILENE OLIVEIRA RIBEIRO	64.00
0070266d	ANDREA DA COSTA VALDEVINO SANTANA	61.50
0059369c	MARIA JAENE DA SILVA ALVES	61.00
0059598g	REGINA RIBEIRO GUIMARAES	60.00

27 Candidato(s) nesta opção

CARGO/DISCIPLINA: I09 - PROFESSOR PADRÃO P - GRAU III - LÍNGUA PORTUGUESA
NÚCLEO TERRITORIAL DE EDUCAÇÃO - NTE: 26 - METROPOLITANA DE SALVADOR

NÚMERO	NOME	NOTA DISCURSIVA
0069321c	RODRIGO PEREIRA MOTA SOARES	95.50
0069297j	FABIO LIMA DA SILVA	94.00
0069739e	VAILSON DA SILVA ARAUJO	93.50
0069189g	BRUNO DOMINGUEZ DA SILVA	92.50
0068047d	IAN LEZAN SALVADOR	91.50
0069778d	SEBASTIAO MARQUES NETO	90.50
0070303f	ANTONIO MARINHO DOS SANTOS NETO(N)	90.00
0067979d	MAYARA CIUFFO PINHEIRO DA SILVA	90.00
0069108c	LUCIANA DIAS MOREIRA RAMOS CONCEICAO	89.50
0069807g	EVANDRO SANTOS REIS(N)	89.00

0069747d	CAROLINA ANTONIA SILVA TRINDADE(N)	88.50
0069242g	INGRID PINHEIRO DOS SANTOS LIMAVERDE DE ALMEIDA	88.50
0068528i	JOAO ELIAS DA CRUZ NETO	88.50
0067962i	CARLOS CESAR ALVES DOS SANTOS(N)	88.00
0068315c	ERICA RAMOS ROCHA SILVA	88.00
0068106e	ARNON MARQUES ANTUNES	87.00
0069707c	LIVIA CRISTINE FIGUEIREDO PINHO	87.00
0069997e	RODRIGO GODINHO FELIPE	87.00
0069113g	TATIANA MARIA LIMA DE CASTILHO	87.00
0013481i	LAIS HELENA ANDREIS TRIZOTTO	86.50
0080465e	SUZANA SANTANA DE SOUZA DUARTE	86.50
0068470d	GABRIELA LOPES VASCONCELOS DE ANDRADE	86.00
0070409k	MATHEUS FERREIRA SANTOS	86.00
0069378j	ALINE ALVES MATTIAS(N)	85.50
0067866f	JOSE PAULO SERGIO MUNIZ	85.50
0069982c	LAIZA COSTA LIMA	85.50
0067918f	THIARA VASCONCELOS DE FILIPPO	85.00
0069710c	MARCIO SANTOS SALES(N)	84.50
0070290a	MARCIO CAIQUE SANTOS CORREIA	84.00
0068937d	MARINILDA GOMES DOS SANTOS(N)	84.00
0070502a	ALAN MEIRA BORBA(N)	83.50
0067870d	LETICIA CARVALHO PINTO	83.50
0068830h	LUIS ENRIQUE FONSECA MENEZES	83.00
0069150b	LUIZA SILVA MENEZES	83.00
0069109e	MARCELO CORDEIRO DO NASCIMENTO(N)	83.00
0068720a	IVAN PEDRO SANTOS NASCIMENTO	81.50
0070075h	PEDRO GUSTAVO AQUINO DA SILVA(N)	81.50
0067939c	JESSICA CASARIN	81.00
0069990b	MIRELA DA SILVA SOUZA	81.00
0068444c	SIMONE MARIA CIRNE SENA(N)	81.00
0069643c	CAMILA GONCALVES DA SILVA BASTOS	80.50
0069333j	CAROLINA MARQUES DA SILVA	80.50
0069857k	ROSANGELA DE JESUS SANTOS(N)	80.50
0068408j	CARLA CECI ROCHA FAGUNDES	80.00
0068630k	JOSE MAURICIO SENTO SE DE CARVALHO	80.00
0038880e	BRUNO FREITAS DE CARVALHO MOREIRA	79.50
0068076k	EDUARDO SILVA DANTAS DE MATOS	79.50
0069659g	LIDIANE MARTINS RIBEIRO DE CARVALHO	79.50
0068864c	CEZAR AUGUSTO RIBEIRO CHAGAS	79.00
0070130a	DANILO DE SOUSA TOLENTINO VILLA	79.00
0068974j	LARISSA FIGUEIREDO SIQUEIRA	78.50
0070442i	JESSICA CAMARA SIQUEIRA	78.00
0068926j	LILIAN ISABEL GOMES DOS SANTOS MIRANDA(N)	78.00
0001035c	GILMARA PIRES MIRANDA	77.50
0068850c	YASMIN MENESES SILVA LIMA	77.50
0067859e	ELISANA GEORGIA SILVA DOS SANTOS(N)	77.00
0068216a	DIEGO TRINDADE COSTA DE OLIVEIRA(N)	76.50
0070066g	MARCIA MARIA DOS SANTOS	76.00
0068641e	NATHALIA FABIANE GUEDES MAIA	76.00
0068296c	TIAGO DE SOUSA SILVA(N)	76.00
0068751a	ALBERTO GUIMARAES SANTOS	75.50
0068256b	BEATRIZ RIBEIRO FRAGOSO CARVALHO(N)	75.00
0068525c	GUILIA FORTES FERREIRA	75.00
0069783h	ALEXSANDRA COSTA CARDOSO	74.50
0068208b	ANTONIA DE JESUS ALVES DOS SANTOS	74.50
0067910a	MILA OLIVEIRA ARAUJO	74.50
0068177f	LAURA DE OLIVEIRA SANTOS ALVES(N)	74.00
0070001a	THACIO FARIA PEDREIRA	74.00
0068465k	ELAINE CRISTINE NUNO PINHEIRO	73.50
0068605a	ANDRINE DAMARIS ANTUNES DAMASCENO(N)	72.50
0069005d	CAMILA DOS SANTOS REIS	72.50
0050550k	HEDER AMARO VELASQUES DE SOUZA(N)	72.50
0068450i	YURI LIRA SANTOS DA SILVA	72.50
0069762k	CLEONILTON DA SILVA SOUZA(N)	72.00
0070081c	THAIS GOMES CAMPOS(N)	72.00
0068609i	CAROLINE DE FATIMA DOS ANJOS GUEDES	71.00
0070338c	TIAGO MENDES AMORIM	69.50
0070260c	WILLIAM KAILAN FERREIRA SOBRAL	69.00
0067961g	CARLA MARIA CUNHA DOS SANTOS	68.50
0068075i	DIEGO SOARES VILAS BOAS	68.50
0068544g	TAILANE DE JESUS SOUSA(N)	68.50
0068017f	LAURA SANTANA SOUZA SENNA	68.00
0068956h	CAMILA DALCIN	67.50

0069015g	ELAINE RODRIGUES SANTOS SANTIAGO(N)	67.50
0069227k	STEFANIR ALMEIDA DE QUEIROZ(N)	67.00
0070319j	GUILHERME DE ALMEIDA NASCIMENTO DE ARAUJO	66.00
0070172f	BRUNO DE JESUS ESPIRITO SANTO(N)	64.50
0069935e	NICOLE LEO LIMA	64.50
0067960e	CAMILA GONZAGA DOS SANTOS(N)	61.00
0069088a	MAIARA DAMASIO DE ALMEIDA	61.00
0069619f	LISIANE NIEDSBERG CORREA(N)	60.00
0069115k	VANESSA BISPO SANTOS(N)	60.00

92 Candidato(s) nesta opção

CARGO/DISCIPLINA: I09 - PROFESSOR PADRÃO P - GRAU III - LÍNGUA PORTUGUESA
NÚCLEO TERRITORIAL DE EDUCAÇÃO - NTE: 27 - COSTA DO DESCORRIMENTO

NÚMERO	NOME	NOTA DISCURSIVA
0014536b	JOSE LUCAS CAMPOS ANTUNES DOS SANTOS	95.00
0080661e	ATILIO CLAUBER DE JESUS MATOS SOUZA	89.50
0069680i	YOLANDA CARVALHO DO AMARAL	88.00
0080448e	JEFERSON ALVES DE JESUS(N)	87.50
0080577e	LIJANA ISABEL SILVA DE ASSIS(N)	85.00
0080490d	MARIA D AJUDA DOS SANTOS COUTINHO REIS(N)	85.00
0080522b	EMERSON IAN SOUZA SOARES	83.50
0080629i	YURI MOURA LIMA AMARAL DE SOUZA	82.50
0080486b	LUCAS ANDRE DE SOUZA	81.50
0080460f	NIVIA OLIVEIRA DE CARVALHO	81.50
0007839g	CAMILA LUIZA LELIS	81.00
0080604d	IAGO BORGES DA SILVA GUERRA	80.50
0080507f	VANESSA SANTANA DA CRUZ	80.50
0080477a	EVELIN LOURENA MOURA	80.00
0080651b	MARCELE CRISTINA NOGUEIRA ESTEVES	77.50
0080430h	ALANA RODRIGUES SANTOS(N)	74.50
0007955i	MARCUS VINICIUS ALVES MENEZES(N)	74.50
0007899c	AMANDA OLIVEIRA ALVES(N)	74.00
0080525h	GEORGIA FRISCILA FERREIRA DA SILVA	73.00
0080653f	RAPHAELA LACERDA NASCIMENTO(N)	73.00
0080654h	SARA FERREZ XAVIER	70.50
0080544g	CEILIA DE ANDRADE BATISTA	70.00
0080530a	KARINA CORREA LELLES JAIOTO	68.00
0080621d	ROBERTA TEIXEIRA NASCIMENTO	68.00
0080458h	MARLI MUNIZ DE OLIVEIRA(N)	67.50
0080639a	FERNANDA DOS SANTOS ALVES FERNANDES	66.50
0080536b	LUZIMEIRE STOLZE PEREIRA	63.00
0080447c	IZABEL CONCEICAO BASTOS SANTOS(N)	60.50

28 Candidato(s) nesta opção

CARGO/DISCIPLINA: J10 - PROFESSOR PADRÃO P - GRAU III - MATEMÁTICA
NÚCLEO TERRITORIAL DE EDUCAÇÃO - NTE: 01 - IRECE

NÚMERO	NOME	NOTA DISCURSIVA
0022294k	YASMIN DA GAMA COSTA	95.00
0036723a	ELLEN SANTOS SODRE	93.00
0059686d	TANIA BARBOSA DE FREITAS	90.00
0002197a	LUCAS BARRETO PINHEIRO	89.50
0002026g	DENISE GOMES DE CASTRO	88.00
0002164h	JOSE ROBERTO ROCHA MACHADO	77.00
0056328g	DELEON ALVES DE ALMEIDA	72.50
0002081d	ROMARIO BARRETO SOUZA(N)	71.00
0002251c	EDIPO BRASILIANO MARQUES	70.00
0002045k	MARCELO BARRETO CUNHA	70.00
0002269k	FABIO DOURADO PEREIRA	67.50
0002238k	THAISE FERNANDES DE CASTRO	63.00
0059807a	VALDEMARIO OLIVEIRA CARVALHO JUNIOR	60.50

13 Candidato(s) nesta opção

CARGO/DISCIPLINA: J10 - PROFESSOR PADRÃO P - GRAU III - MATEMÁTICA
NÚCLEO TERRITORIAL DE EDUCAÇÃO - NTE: 02 - VELHO CHICO



NÚMERO	NOME	NOTA DISCURSIVA
00279801	DEBORA CHAVES DE SOUZA	88,50
00279691	RUBENS PEDROSO NOGUEIRA JUNIOR	88,00
0003211g	IURI BENEDITO DA SILVA SANTOS	85,50
00278571	ANDREIA FREIRE SANTOS	85,00
0003233f	FELIPE VIEIRA COSTA	78,00
0003244k	VINICIUS DE ALBUQUERQUE CARNEIRO LIBORIO	78,00
00246121	EDSON CRUZ SANTOS (N)	72,00
0003284a	VAGNER VIANA BRITO(N)	71,00
0003214b	LÍDIA LOUZADA DE OLIVEIRA RIBEIRO	70,50
00280021	PLINIO HUGO SILVA ALVES	65,00
0027957c	JOHN GLEYDSON DONATO SANTOS	60,00

11 Candidato(s) nesta opção

 CARGO/DISCIPLINA: J10 - PROFESSOR PADRÃO P - GRAU III - MATEMÁTICA
 NÚCLEO TERRITORIAL DE EDUCAÇÃO - NTE: 03 - CHAPADA DIAMANTINA

NÚMERO	NOME	NOTA DISCURSIVA
00414431	GABRIEL DA SILVA LEAL	93,00
0004758c	SABRINA KAREN OLIVEIRA SOUZA ARAUJO	91,50
0020297g	AMANDA DA SILVA EL BACHA	91,00
0041343e	RAQUEL SA MELLO DE OLIVEIRA	90,50
0036357b	GLEICE EMANUELA PEREIRA DOS SANTOS(N)	89,00
0014636f	NILSON CHAVES DA SILVA JUNIOR	86,50
0027894e	GEAN WESLLEY COSTA SILVA	86,00
0047241e	THIAGO SANTOS MENDES	86,00
00471231	JABSON COSTA SANTOS	85,00
0041294g	LUCIANO FERREIRA DE MENEZES	85,00
0004651g	GUILHERME CESAR SILVA RAMOS(N)	83,50
0004714e	IAGO BARROS DOS ANJOS SILVA(N)	81,00
0070917h	EVENILDO BEZERRA DE MELO FILHO	80,50
0071473c	CAIO JACINTO RIOS DE SANTANA	80,00
00146520b	MARCIO LUIZ DA SILVA COSTA	80,00
0071806d	NATIELY SAMPAIO COSTA	80,00
0041608d	JESSICA SILVA DE ARAUJO(N)	75,50
0071417d	PAULA MARIA DE FARIAS CORDEIRO	75,50
0041648e	LUCAS ARAUJO AMORIM(N)	73,00
0004682g	THIAGO PEREIRA SANTANA	73,00
0053564d	TAILANE DE ALMEIDA SANTOS	70,00
0004688h	EPAMINONDAS RAMOS TEIXEIRA	69,00
0071757f	GUTEMBERG DANTAS LE NETO	69,00
0036711e	ROBERVAL FRANCA DE SOUZA JUNIOR(N)	68,00
0047203h	NADIA ALVES BRITO	65,50
0047530a	PALANE DOS SANTOS ALVES DE MENDONCA	63,00
0025003k	RENILDA NEVES SILVA	63,00
0020482b	THEREZA CRISTINA DE LIMA MELO	61,00
0004664e	ADRIANA NOVAES DE MIRANDA	60,00

29 Candidato(s) nesta opção

 CARGO/DISCIPLINA: J10 - PROFESSOR PADRÃO P - GRAU III - MATEMÁTICA
 NÚCLEO TERRITORIAL DE EDUCAÇÃO - NTE: 04 - SISAL

NÚMERO	NOME	NOTA DISCURSIVA
0007305k	FILIPPE REIS DANTAS	98,00
0041545f	VALERIA DE JESUS PADILHA(N)	95,00
00074717c	MANOEL MAGALHAES DA SILVA NETO	93,50
0071136g	RAFAEL MARQUES DE OLIVEIRA(N)	93,50
0071294c	JACKSON JOSE GONCALVES DA ANUNCIACAO JUNIOR	92,00
0041655b	RAFAEL DA SILVA GUSMAO CARDOSO	92,00
0036657c	ALEXANDRE JESUS DOS SANTOS(N)	91,50
0032775k	DANILO FERREIRA DOS SANTOS(N)	91,50
0007331d	DANILO MARQUES FERRAZ	90,00
0007300d	FILIPE OLIVEIRA SEVERO(N)	89,50
0007540b	BRENO DOS SANTOS CARNEIRO DE ALMEIDA	89,00
00327661	SAMUEL ALVES DOS SANTOS	87,50
0047410b	ERIVAN SANTOS MARINHO	85,00
0007412d	GUTEMBERG DE LIMA	85,00
0007416a	MAGNO DE OLIVEIRA SANTOS	84,00
0007408b	BERTRIZ SOUZA FEITOSA(N)	82,00
00119791	SAMUEL MARTINS LIMA DE OLIVEIRA	81,00
00717611	KAIJO YCARO DE CERQUEIRA ROCHA	79,50
00074011	JORDAN LENNO OLIVEIRA SILVA	79,00
00416981	TAMARA KARLA DE ALMEIDA MIRANDA RIOS	78,50
0071318b	ANDRE GABRIEL PITA BITENCOURT DE JESUS	76,50
00073791	CAROLINA OLIVEIRA SANTANA(N)	74,50
0041592d	ANANIAS CARNEIRO LIMA NETO	73,00
0020268k	JOVENILSON MACEDO ALENCAR	73,00
0032918g	DANIEL VALADAO BASTOS	71,50
0041641b	IZAMARA FERREIRA SILVA(N)	70,00
0032939d	MATEUS FERNANDO GOIS DOS SANTOS	70,00
0080408d	GEYR JORGE DRUMOND	69,00
0041458k	MISLENE RIBEIRO DE SOUZA	68,50
0059798d	LUCAS GABRIEL GONCALVES DA SILVA(N)	68,00
00367051	MATHEUS MARCOS DE BRITO DA CRUZ	68,00
0007433a	PABLO SIMOES DE SOUZA	66,50
00598141	CESAR DE ARAUJO UCHOA	64,50
0071683c	JADSON FARIAS DA SILVA(N)	62,00

34 Candidato(s) nesta opção

 CARGO/DISCIPLINA: J10 - PROFESSOR PADRÃO P - GRAU III - MATEMÁTICA
 NÚCLEO TERRITORIAL DE EDUCAÇÃO - NTE: 05 - LITORAL SUL

NÚMERO	NOME	NOTA DISCURSIVA
0008319h	MATHEUS DE SOUZA COSTA	92,00
00083621	VINICIUS MODESTO SERTORIO DE SOUZA	92,00
0071416b	NICOLAO CERQUEIRA LIMA	90,00
0008279k	MALONE DE SOUZA MONTEIRO	89,00
0008131a	RODRIGO DOREA DA SILVA	89,00
0020604a	PAULA SATIE HASHIMOTO	88,00
0008181e	THALLES CARDOSO DA SILVA	88,00
00083231	SAMUEL LOPES CERQUEIRA	87,50
0008228e	DANILO BASTOS DA CUNHA(N)	86,50
0008347b	JONATHAS FELIFE DA SILVA LINO(N)	81,50
0008343e	HUDSON BARBOSA DE MATOS	81,00
0008336b	EMERSON CORDEIRO SILVA(N)	79,00
0008380k	ISAAC MAURICIO NOVAES	75,50
0008366f	ANDERSON ALVES DE QUEIROZ	61,00

14 Candidato(s) nesta opção

 CARGO/DISCIPLINA: J10 - PROFESSOR PADRÃO P - GRAU III - MATEMÁTICA
 NÚCLEO TERRITORIAL DE EDUCAÇÃO - NTE: 06 - BAIXO SUL

NÚMERO	NOME	NOTA DISCURSIVA
0051314d	MÁICO CAMERINO DOS SANTOS	95,50
0071149e	DENIA NEVES DIAS	87,00
0011972g	FLORISVALDO DOS SANTOS(N)	87,00
0053468h	ANDERSON ARGOLLO DOS SANTOS	83,50
0053454h	MARCELO SILVA OLIVEIRA(N)	75,00
00119081	FABIANE GOMES PAIM	74,50
0011968e	DANIEL CARLOS MARTINS DOS SANTOS	72,00
0011905c	ALEILTON JESUS DE MELO(N)	71,00
00120381	MATHEUS SILVA DE SANTANA	71,00
0011954e	JOERBERT DOS SANTOS SENA(N)	70,00
0012014f	JOENDERSON LIMA DE ECA(N)	64,00
0053524c	EVANILDO DE JESUS GONCALVES	63,00
0008325c	TAIANNE DOS SANTOS DA LUZ(N)	63,00
0012017a	JOSE CARLOS SILVA NEVES	62,00

14 Candidato(s) nesta opção

 CARGO/DISCIPLINA: J10 - PROFESSOR PADRÃO P - GRAU III - MATEMÁTICA
 NÚCLEO TERRITORIAL DE EDUCAÇÃO - NTE: 07 - EXTREMO SUL

NÚMERO	NOME	NOTA DISCURSIVA
--------	------	-----------------

0013598h	YASMIM SOARES DIAS	95,00
0013637c	TAMIRI PINTO SOARES	94,00
00138141	ZILDA SAUDE CARVALHAES PINHEIRO JESUS	94,00
00137101	JESUINO MARTINS DE SOUZA NETO(N)	92,00
00547261	VALTER VIEIRA DOS SANTOS JUNIOR	92,00
0013650f	ANDERSON DANTAS GOMES	89,50
0013712b	LAISA SUPRANI ROCHA	88,00
0013641e	WELTON DE SOUZA DUTRA	87,50
0013560e	CARLA FERREIRA SANTOS RANGEL CRUZ(N)	87,00
00135681	ELIAS SANTOS NASCIMENTO	85,00
0013665h	INARA BORGES DA SILVA JOSE	84,50
00137071	HEBERT REIS SOUZA(N)	79,00
0013724b	RODRIGO MARQUES MONTANARI	65,00
0013603h	CHARLES MIGUEL PERES SANTOS(N)	75,50
0013619a	JUSCELINO FONSECA MEIRA JUNIOR	75,50
0013767e	RAMON RODRIGUES MACHADO DE ALMEIDA	71,50
0013785g	HTIAGO PEREIRA DOS SANTOS	68,00
0013783c	GILSON RODRIGUES DA SILVA	65,00

18 Candidato(s) nesta opção

 CARGO/DISCIPLINA: J10 - PROFESSOR PADRÃO P - GRAU III - MATEMÁTICA
 NÚCLEO TERRITORIAL DE EDUCAÇÃO - NTE: 08 - MÉDIO SUDESTE DA BAHIA

NÚMERO	NOME	NOTA DISCURSIVA
0014666d	JOAO MARCOS RIBEIRO DO CARMO	92,00
0051482c	MATHEUS COSTA MOTA	87,00
0008293e	ALEXANDRE PONDE DE OLIVEIRA PINTO	85,00
0014658e	GUSTAVO FRATES DE OLIVEIRA	82,00
00146631	JAYSA GOMES CARVALHO	82,00
0014612c	ANA PAULA MELO DE OLIVEIRA	77,00
0047450c	CAMILLE AMORIM VILAS BOAS SOUZA	72,50
0047267a	LORRANE NASCIMENTO LOPES	71,00
0047394h	PEDRO DE CAIRES RIBEIRO NETO	66,00
0008322h	RAFAELA MACHADO DE JESUS(N)	64,00
0047280g	YAN RIBEIRO DE ALMEIDA	64,00
00471141	DIEGO ALVES DE OLIVEIRA	60,00

12 Candidato(s) nesta opção

 CARGO/DISCIPLINA: J10 - PROFESSOR PADRÃO P - GRAU III - MATEMÁTICA
 NÚCLEO TERRITORIAL DE EDUCAÇÃO - NTE: 09 - VALE DO JEQUIRIÇA

NÚMERO	NOME	NOTA DISCURSIVA
0016429k	REVVA DOS SANTOS SACRAMENTO	97,50
0053613b	CARLOS EDUARDO GUIMARAES DE CARVALHO JUNIOR	87,00
00165521	MARTON SANDES DOS SANTOS	87,00
0053594b	DANIEL SOUZA UMBURANA	86,50
0016451d	JOAONITO DE JESUS SANTOS(N)	79,50
0070752b	ELENILSON SANTOS NERY(N)	79,00
00536611	RAFAEL SILVA OLIVEIRA(N)	79,00
0016417d	FABIO SANTOS DA SILVA(N)	78,50
0053636c	AGNALDO SILVA SANTANA	78,00
0016534h	BIATRIZ DA SILVA MENEZES FREITAS	76,00
0016533f	ANDERSON DOS SANTOS PINHEIRO DE MATOS	75,50
0016501d	AGABIO BRASIL DOS SANTOS	74,50
0016427g	LORENA DUTRA DOS SANTOS	73,00
0016515d	JOSE CARLOS ARAUJO DE SOUZA(N)	72,00
0016546d	JARINE DE JESUS SANTOS(N)	71,50
0016461g	NATIAN IURI BRITO DE JESUS	71,00
0016517h	KASSIA OLIVEIRA PEIXOTO	68,50
0008257a	VITOR LUCAS DE OLIVEIRA SANTOS(N)	68,50
0016528b	TIAGO DOS SANTOS ALVES	66,00
0053601f	JERIVAN SANTOS SILVA(N)	65,00

20 Candidato(s) nesta opção

 CARGO/DISCIPLINA: J10 - PROFESSOR PADRÃO P - GRAU III - MATEMÁTICA
 NÚCLEO TERRITORIAL DE EDUCAÇÃO - NTE: 10 - SERTÃO DO SÃO FRANCISCO

NÚMERO	NOME	NOTA DISCURSIVA
0020081f	JEAN GUALTER MIRANDA NEGREIROS	92,00
0020402k	THATIANY RODRIGUES FERREIRA	92,00
0020457c	GERALDO RODRIGUES DOS SANTOS JUNIOR	91,50
0020281c	GEORGE DE CASTRO LACERDA	89,50
0020257f	BRUNO SALVADOR SANTOS DA SILVA	89,00
00204941	DANIELE RODRIGUES DO NASCIMENTO	87,00
0020041e	CRISTINNY FRANCISCA SOARES BEZERRA	86,50
0020119e	MICHEL RIBEIRO LEITE(N)	84,50
00202981	ANANDA OLIVEIRA MUNITZ(N)	82,50
0020283g	JOAO BOSCO BRANDAO JUNIOR	82,00
00200971	ANDRE FILIPE CAVALCANTI BIONES	81,00
0020294a	TIAGO DE CASTRO SOUZA	80,00
0020541c	FLAVIO ALEXANDRE DOS ANJOS	78,50
0020546b	JOAO ANTONIO BORGES RIBEIRO	78,00
0072027g	DAVI MARCOS MOREIRA ANTUNES	76,00
00200911	RODRIGO FERREIRA MULLICO	76,00
0020400g	RONALDO RAFAEL COSTA DA SILVA	73,00
0020392a	IASMIN NOVAIS LOPES	71,50
0020054c	LEONARDO RIBEIRO SANTOS	69,50
0020555c	RAIMUNDO EUGENIO DA SILVA FILHO	69,00
0020104c	DONIZETE RODRIGUES DE MACEDO	64,00
0032744k	ELISANGELA OCEA TAVARES DE OLIVEIRA(N)	63,00

22 Candidato(s) nesta opção

 CARGO/DISCIPLINA: J10 - PROFESSOR PADRÃO P - GRAU III - MATEMÁTICA
 NÚCLEO TERRITORIAL DE EDUCAÇÃO - NTE: 11 - BACIA DO RIO GRANDE

NÚMERO	NOME	NOTA DISCURSIVA
0024581b	KAIUANNY SANTOS DE SOUZA	96,00
0024572a	ARTHUR DO AMARAL ROCHA	94,00
0022345b	AMANDA CLARA ARRUDA	92,50
0022325g	LUCAS ALVES DA SILVA SANTOS(N)	88,50
0020564d	WILSON LINO DE OLIVEIRA SANTOS(N)	87,50
0022347f	ANTONIO AMORIM ANTUNES GOMES	86,50
0022224a	DENILSON CARVALHO ALVES	86,50
0024520d	PAULO BESERRA DE ARAUJO JUNIOR	86,50
0024594k	RAFAEL HENRIQUE REZENDE LACERDA	85,00
0024595b	RAFAELA LARANJEIRA SILVA	85,00
0024655e	JOAO RICARDO TOURINHO PINTO FERRAZ	82,50
00202621	GENILSON LIMA LEAL	81,50
00246181	JEAN FERREIRA CORADO	78,00
0022241a	MATHEUS SILVA MOTA	78,00
0024516b	MATEUS DO AMARAL SANTOS	76,50
0022286a	RODRIGO DOS SANTOS FERREIRA	76,00
0024519h	MAIANE NOGUEIRA BORGES SOUZA	75,50
0024636a	WHALLYSON SANTOS DE ARRUDA	75,00
0056583a	PEDRO PAULO MOURA DA VEIGA	74,00
00137180h	ADRIANO SOUZA DOS SANTOS	69,00
0024550b	JUSSARA FERNANDES SOUZA	65,50
0024533b	ALESSON FEITOSA NASCIMENTO	63,50
00222061	MAIKON JOSE SANTANA DA SILVA	62,00
0022256c	CRISTIANE MARA DUTRA LOPES	60,00

24 Candidato(s) nesta opção

 CARGO/DISCIPLINA: J10 - PROFESSOR PADRÃO P - GRAU III - MATEMÁTICA
 NÚCLEO TERRITORIAL DE EDUCAÇÃO - NTE: 12 - BACIA DO PARAMIRIM

NÚMERO	NOME	NOTA DISCURSIVA
0027839h	JOAO VICTOR SILVA OLIVEIRA	90,00
0024970b	PEDRO JOSE DEFENSOR MENEZES	87,00
0027858a	APARECIDO OLIVEIRA ARAUJO(N)	76,00
00713471	RAMON OLIVEIRA NASCIMENTO	71,00
0025027c	JOSE SILVA SANTOS	68,50

5 Candidato(s) nesta opção

NÚMERO	NOME	NOTA DISCURSIVA
--------	------	-----------------

SALVADOR, **QUARTA-FEIRA**, 11 DE JANEIRO DE 2023 - ANO CVII - Nº 23.580CARGO/DISCIPLINA: J10 - PROFESSOR PADRÃO P - GRAU III - MATEMÁTICA
NÚCLEO TERRITORIAL DE EDUCAÇÃO - NTE: 13 - SERTÃO PRODUTIVO

NÚMERO	NOME	NOTA DISCURSIVA
0027874j	MARCELA ALVES SILVA	94,00
0027992e	JOAO PEDRO DE SOUZA GOMES NEVES	93,00
0027794a	DANIEL DE JESUS SILVA(N)	91,00
0071691b	MATEUS GONCALVES MOURAO	91,00
0027968h	ROMARIO FREIRE SANTOS(N)	89,50
0027934b	LUIS CARLOS ESDRAS DUARTE NASCIMENTO	88,50
0047414j	IAGO HENRIQUE LIMA PEREIRA	88,00
0027802g	GUILHERME CARDOSO DALTRO	87,50
0027734e	JULIO MAX XAVIER DA ROCHA	87,50
0027787d	ADILTON ALVES TEIXEIRA	87,00
0027795c	DANIEL SILVA COSTA	87,00
0027334k	LEONARDO RAMOS DOS SANTOS(N)	84,50
0027962g	LUCAS ROCHA SANTOS	83,00
0027959e	KALINE MOURA DOS SANTOS	82,50
0027909c	RENAN PEREIRA SANTOS	82,00
0027731j	JOSE DA SILVA LIMA NETO	81,50
0027948h	ANTONIO MARCOS DE CARVALHO PEREIRA	77,50
0027745j	ROBSON RICARDO SOUZA PRATES	75,50
0027989c	JACKELINE MARIA ALMEIDA NOVAIS	75,00
0027897k	JESSICA PEREIRA TERRANDES	69,00
0027747c	TAMARA NEVES XAVIER LOPES	65,50
0027927e	FATIMA OLIVEIRA FARIAS	64,50
0027831c	GISLAINE DUARTE DE SOUZA	63,50
0027753j	WANDERSON CANGUSSU CORREIA	62,50
0027833g	HERMEVALDO MARTINS DA SILVA	60,00

25 Candidato(s) nesta opçãoCARGO/DISCIPLINA: J10 - PROFESSOR PADRÃO P - GRAU III - MATEMÁTICA
NÚCLEO TERRITORIAL DE EDUCAÇÃO - NTE: 14 - PIMENTA DO PARAGUAI

NÚMERO	NOME	NOTA DISCURSIVA
0051492f	TALES RAIAN RIBEIRO MALTEZ(N)	92,50
0030854h	MARCELO HENRIQUE MOREIRA SILVA BENTO(N)	83,00
0071892a	RUBENS BARBOSA DO SACRAMENTO(D)	83,00
0041871h	ENIO CARLOS DA SILVA LEITE(N)	82,50
0028459c	ANTONIO CAVETANO GALDINO ARCE	79,00
00202025e	DEVITE SANTOS DA SILVA	75,50
0041376i	MARCEL MACHADO LOBO(N)	73,50
0041879b	JANIELE DE OLIVEIRA FIGUEIREDO(N)	72,00
0028430a	RANA ROCHA REBOUCAS(N)	72,00
0051419g	FRANCISCO CLAUDEWIR DE PAULA TORRES(N)	65,00
0071194j	HELDER HENRIQUE MAGALHAES ANDRADE(N)	64,00
0028467b	HIRRY LIMA ESPINOLA	62,50
0028465i	ERNILDO DE SOUZA PARÇA(N)	61,50

13 Candidato(s) nesta opçãoCARGO/DISCIPLINA: J10 - PROFESSOR PADRÃO P - GRAU III - MATEMÁTICA
NÚCLEO TERRITORIAL DE EDUCAÇÃO - NTE: 15 - BACIA DO JACUIPE

NÚMERO	NOME	NOTA DISCURSIVA
0071623g	VITOR LEMOS FIGUEIREDO	92,00
0041395b	ANTONIO CARLOS BISPO DE OLIVEIRA(N)	90,00
0071028d	JOSE CARLOS CARDOSO MOTA JUNIOR	83,50
0070589f	DELMAS FERREIRA DE OLIVEIRA JUNIOR	80,50
0041768d	MARCOS VINICIUS DE ALMEIDA JESUS	80,50
0041835d	FERNANDO LUCIO CARNEIRO	80,00
0030843c	GEVANDO LOPES SANTOS(N)	77,00
0029311i	ALANA SANTIAGO OLIVEIRA	76,50
0041713a	CLAILTON RAMOS CARNEIRO	71,00
0041813e	MARLA JESUS DE OLIVEIRA(N)	62,50

10 Candidato(s) nesta opçãoCARGO/DISCIPLINA: J10 - PROFESSOR PADRÃO P - GRAU III - MATEMÁTICA
NÚCLEO TERRITORIAL DE EDUCAÇÃO - NTE: 16 - PIMENTA DA DIAMANTINA

NÚMERO	NOME	NOTA DISCURSIVA
0030873a	JOCELMO DE MORAIS FRANCA	91,00
0030804d	JULIO BELITARDO GONCALVES	77,00
0030883d	VINICIUS CHRISTIAN PINHO CORREIA	67,00
0059732g	ISAIAS ARAUJO MOREIRA SANTOS	60,00

4 Candidato(s) nesta opçãoCARGO/DISCIPLINA: J10 - PROFESSOR PADRÃO P - GRAU III - MATEMÁTICA
NÚCLEO TERRITORIAL DE EDUCAÇÃO - NTE: 17 - SEMIÁRIDO NORDESTE II

NÚMERO	NOME	NOTA DISCURSIVA
0032846h	DANIELA MOTA TEIXEIRA	94,00
0032849c	DARLYSSON WESLEY DA SILVA	93,00
0032925d	GERONIMO CARVALHO OLIVEIRA	93,00
0032956d	GILVAN ANDRADE SANDES	87,00
0056608h	ITALO RENE LIMA DOS SANTOS	87,00
0056587i	ROBSON DE JESUS REZENDE	87,00
0071901i	ALICE FELIX DE JESUS	85,50
0056593d	ALVARO RAONNY MENEZES DE SANTANA	84,50
0032756g	MARCEL MENEZES MELO	83,00
0041407e	DIEGO ALESSANDRO SILVA SANTOS(N)	81,00
0030866d	DANTE SILVA MODESTO ALVES	78,00
0032851a	FABIANO LISBOA SANTOS	77,50
0032965e	JOSE DENYSSON MELO REZENDE	76,50
0071595f	DILTON FEITOSA MORAIS	76,00
0036497g	ANTHONIBERG CARVALHO DE MATOS	73,00
0056560k	BRUNO DA SILVA CABRAL	66,50
0056231c	JARDESON DOS SANTOS(N)	66,00
0032963a	JOSE AUGUSTO MATOS SANTOS	63,00

18 Candidato(s) nesta opçãoCARGO/DISCIPLINA: J10 - PROFESSOR PADRÃO P - GRAU III - MATEMÁTICA
NÚCLEO TERRITORIAL DE EDUCAÇÃO - NTE: 18 - LITORAL NORTE E AGRESTE BAIANO

NÚMERO	NOME	NOTA DISCURSIVA
0036433c	JOSE DOS SANTOS NASCIMENTO JUNIOR	93,00
0036361d	JOSE WILKER SANTOS CARDOSO	93,00
0036573h	ANTONIO LUCAS LIMA FAZ	92,50
0036337g	WALDIR MENEZES DE OLIVEIRA	92,00
0071965i	BRUNO VIEIRA ABEU	90,00
0036570b	AGNA SOUZA SANTOS(N)	89,50
0036710c	RAFAEL FLORENCIO DE OLIVEIRA	86,50
0036695k	ISAAC CARDOSO DA SILVA	86,00
0036411d	LUCAS SOUZA CAVALCANTE	85,50
0056199k	JOSE VITOR CAMPOS SILVA	85,00
0036633k	FLAVIO RIBEIRO BARBOSA(N)	84,00
0036730i	JOSE JORGE DE OLIVEIRA NETO	79,00
0036677i	MARDSON JOSE RIBEIRO PIMENTA	76,00
0036690a	ELVIS SANTOS DA CRUZ	73,50
0033007d	PRISCILA MONIQUE DE JESUS	73,50
0056249k	TIAGO SANTANA DE MENEZES	72,50
0036709g	PEDRO HENRIQUE DANTAS SAMPAIO	68,50
0036512j	RITA SANTOS DE SANTANA PINTO	66,50
0036697d	JOAO CARLOS BORGES DOS REIS(N)	60,00

19 Candidato(s) nesta opçãoCARGO/DISCIPLINA: J10 - PROFESSOR PADRÃO P - GRAU III - MATEMÁTICA
NÚCLEO TERRITORIAL DE EDUCAÇÃO - NTE: 19 - PORTAL DO SERTÃO

NÚMERO	NOME	NOTA DISCURSIVA
0041704k	ADIB DANTAS ZAHREDDINE	96,00
0041893g	REGINALDO BARNABE GONZALEZ GRIMALDI(N)	95,00

0041388e	SAMUEL RAMOS SANTOS(N)	94,00
0041478f	DANILO DE JESUS RAMOS	93,50
0041450f	LUCAS BRITO DE OLIVEIRA	92,50
0041716g	EDNIE BARBOSA MIRANDA	92,00
0041804d	JUAN STRUDUTH MOREIRA	92,00
0041807j	KAYQUE FROTA SAMPAIO	92,00
0041824j	ANA CLARA ALMEIDA DOS SANTOS	91,50
0041380k	MATHEUS HERNANDES DOS SANTOS FERREIRA(N)	90,50
0041815i	PAULO HENRIQUE SILVA DOS SANTOS	90,50
0041610b	JULIANA RAFAELA COSTA SILVA MARQUES DE ARAUJO(N)	89,00
0041317d	ANDRE OLIVEIRA CUNHA COSTA	88,00
0041284d	FELIPE SANTOS DO SACRAMENTO(N)	87,00
0041338a	MARCOS WESLEY VITORIA BRANDAO	86,50
0041301k	RICARDO VAZ SAMPAIO	86,50
0041520a	GEOVANE JESUS DE OLIVEIRA(N)	85,50
0041875e	GILVAN BRAZ ARAUJO(N)	84,50
0041497j	MOISES FABIO PORTO E PORTO(N)	84,50
0036351a	DAYANE RIBEIRO CRUZ	84,00
0041519e	GABRIELE DE JESUS SILVA	84,00
0041856a	RODRIGO NOGUEIRA DOS SANTOS	84,00
0041632a	ANIBAL SANTANA BASTOS	82,00
0041236d	ANDERSON TEIXEIRA SANTOS(N)	81,00
0070942g	BENICIO FAGUNDES DE BRITO JUNIOR	79,50
0041396d	ANTONIO RIBEIRO SANTOS JUNIOR(N)	77,50
0041598e	CLAUDIO SILVA VASCONCELOS(N)	77,00
0041717i	EDUARDO LOBO DOS SANTOS SOUZA	77,00
0071990a	EDVANIA SANTOS MENEZES(N)	75,00
0041330g	JACIARA BASTOS DOS SANTOS(N)	75,00
0041771d	MATHEUS SILVA XAVIER	74,50
0041392g	ALESSANDRA CUNHA FONSECA	71,00
0041543b	SAULO ANTONIO BITTENCOURT DA SILVA	70,50
0041891c	PEDRO ELIEZER SUZART SANTOS(N)	69,50
0041650c	MARIO RIVY SANTOS MIRANDA	67,00
0041845g	KESIA RAYLA CONCEICAO DE OLIVEIRA	65,00
0041430k	THIAGO BORGES MACHADO	62,50

37 Candidato(s) nesta opçãoCARGO/DISCIPLINA: J10 - PROFESSOR PADRÃO P - GRAU III - MATEMÁTICA
NÚCLEO TERRITORIAL DE EDUCAÇÃO - NTE: 20 - VITÓRIA DA CONQUISTA

NÚMERO	NOME	NOTA DISCURSIVA
0047559c	MATEUS COQUEIRO TEIXEIRA	94,00
0071541e	SAMUEL DIAS ALVES(N)	92,50
0080327g	YURI OLIVEIRA GUIMARAES(D)	92,50
0047577e	JADSON MOURA SILVA	91,50
0047105h	TOBIAS DE CABRAL BRAGA	91,00
0047085f	EMANUEL MENDES QUEIROZ	89,00
0047464c	NEURACI DIAS AMARAL	87,50
0047072h	ALVARO JOSE CHELES LIMA	87,00
0047434e	BRUNO LISBOA DA SILVA	87,00
0047552k	LUAN BARRETO CHAVES	86,50
0053453f	JOAO TACIO NUNES DE SOUZA SANTOS(N)	84,00
0047369i	TIAGO RIBEIRO FAIVA	83,50
0047217h	DIOGO CHULL COSTA LEFO	81,00
0047566k	WELLINGTON DIAS RIBEIRO	81,00
0047319e	CLEITON DE AGUIAR CAMPOS(N)	79,00
0047210e	VICTOR HORMINIO SANTOS PACHECO(D)	79,00
0047158g	HUDSON GONCALVES SANTOS(N)	78,50
0047083b	ELVIS GONCALVES CARVALHO	78,00
0047477a	ANDRIANO GONCALVES DA SILVA	77,50
0047218j	EDUARDO FERREIRA PATEZ	76,50
0047479e	BRUNA NEVES DE ANDRADE	76,00
0047550g	KELVIN SILVA FAIVA	72,00
0047583k	MARCOS PAULO PIMENTA ARGOLÓ	69,00
0047111c	CLERISTON ANDRE GOMES SANTOS(N)	67,50
0027793j	CLERISTON DA SILVA SOUZA	67,50
0047236a	PATRICIA ALVES DE OLIVEIRA(N)	65,00
0047439d	MARIANNE SILVEIRA CAMARGO	63,50
0047331f	LARISSA DE JESUS CABRAL(N)	63,00
0047595g	THOMAZ DE OLIVEIRA SOARES	63,00

0047354g	GISELY CERQUEIRA RODRIGUES FILHO	62,00
0047385g	LUCAS VIEIRA BRITO(N)	62,00
0047316f	ARVEL SILAS SANTOS FERRAZ	61,50
0047406k	CRISTINA VASTO MADUREIRA	60,00

33 Candidato(s) nesta opçãoCARGO/DISCIPLINA: J10 - PROFESSOR PADRÃO P - GRAU III - MATEMÁTICA
NÚCLEO TERRITORIAL DE EDUCAÇÃO - NTE: 21 - RECÔNCAVO

NÚMERO	NOME	NOTA DISCURSIVA
0051477j	MARCOS COUTO CORREIA	91,50
0070835f	IURI RAMOS SIMOES DIAS	91,00
0071002h	CLEIDIANE ARAUJO BRITO(N)	90,50
0051378h	ANDRE RICARDO DE OLIVEIRA ROSA(N)	89,00
0071638i	IGOR ARAUJO LINS	89,00
0041803b	JONATHAS DE SOUZA CARVALHO	88,00
0071459i	PEDRO EMANUEL OLIVEIRA DOS SANTOS	88,00
0070730c	MARIANO DE OLIVEIRA JUNIOR(N)	86,50
0051371e	VITOR MANOEL DA SILVA DE JESUS(N)	84,50
0071771k	MATEUS SOUZA DA SILVA	80,50
0051294b	IGOR REBOUCAS DIAS SANTOS	79,00
0041435j	BRUNO DE JESUS DO LAGO	73,00
0051402a	REBECA CARVALHO GARCES	70,50
0051381h	CRISTIANE FERROSA SANTOS	67,00
0051384c	DIEGO BELONI HANNECKER	65,50
0051295d	ITALO MATEUS TEIXEIRA DE ANDRADE	64,00

16 Candidato(s) nesta opçãoCARGO/DISCIPLINA: J10 - PROFESSOR PADRÃO P - GRAU III - MATEMÁTICA
NÚCLEO TERRITORIAL DE EDUCAÇÃO - NTE: 22 - MÉDIO RIO DE CONTAS

NÚMERO	NOME	NOTA DISCURSIVA
0053448b	DICKSON MAGNO SILVA	88,50
0053574g	GABRIEL COSTA DE SOUZA	87,00
0053626k	MARCOS ALBERTO DOS SANTOS BORGES(N)	84,50
0053446i	ANTONIO CARLOS DOS SANTOS SILVA(N)	84,00
0053640e	CHRISTIANO SANTOS LIMA DIAS(N)	82,00
0053593k	CAIQUE SANTOS GOMES	80,50
0053451b	FELIPE DOURADO DA SILVA(N)	79,50
0053620j	IVANILDO RODRIGO DOS SANTOS	78,00
0053560g	NUZA BEATRIZ PIRES DE OLIVEIRA	77,00
0053616h	CLEBIANO DOS SANTOS CRUZ(N)	76,00
0053584j	RAIANV SOUZA OLIVEIRA	74,50
0053469j	ANDRE DA SILVA ARAUJO	73,50
0053546b	CALLINE FERREIRA SANTOS VIEIRA(N)	73,00
0053450k	EVANETIA LIMA FRANCA	64,50
0053465b	TAMANA TELLES BATISTA SANTOS	62,50

15 Candidato(s) nesta opçãoCARGO/DISCIPLINA: J10 - PROFESSOR PADRÃO P - GRAU III - MATEMÁTICA
NÚCLEO TERRITORIAL DE EDUCAÇÃO - NTE: 23 - BACIA DO RIO CORRENTE

NÚMERO	NOME	NOTA DISCURSIVA
0027816g	SAVIO OLIVEIRA VIEIRA	88,00
0072040j	JOSIAS RAMOS DOS SANTOS FILHO(N)	87,50
0054731b	ALESSANDRO BATISTA SANTANA(N)	83,00
0054666f	NOEL ANTONIO DE SOUZA	82,00
0054687c	LUCAS ARAUJO DA SILVA	81,50
0003312b	HIDALGO GUSMO SOUZA	77,00
0054727k	VINICIUS CAIRES DUARTE(N)	69,00
0054680k	ANDERSON NASCIMENTO MOTA	68,00
0003219a	NELSON JOSE MOTA	61,00

9 Candidato(s) nesta opção

CARGO/DISCIPLINA: J10 - PROFESSOR PADRÃO P - GRAU III - MATEMÁTICA



NÚCLEO TERRITORIAL DE EDUCAÇÃO - NTE: 24 - ITAPARICA

NÚMERO	NOME	NOTA DISCURSIVA
00566061	HENRI DOURADO DE ALMEIDA(N)	92,00
0071506e	VIVIANE DE SOUZA GARRIDO	91,50
0056400k	ILTEMBERG TAYRONES SANTOS BARBOSA	89,50
0056569g	FELIPE ARAUJO DOS ANJOS	82,50
0056330g	ERIVALDO ALVES BARBOSA(N)	80,50
0056240d	LUIDSON ROBSON DA SILVA PEDROZO	77,50
0056476k	LUCIANA VIEIRA DOS SANTOS	72,00
0056459k	ARISMALDO LEITE OLIVEIRA	69,00
0056278g	SIMONE SOUZA RODRIGUES	67,00

9 Candidato(s) nesta opção

CARGO/DISCIPLINA: J10 - PROFESSOR PADRÃO P - GRAU III - MATEMÁTICA
NÚCLEO TERRITORIAL DE EDUCAÇÃO - NTE: 25 - PIMONTE NORTE DO ITAPICURU

NÚMERO	NOME	NOTA DISCURSIVA
0059784d	CESAR DOS ANJOS DE MIRANDA	92,00
0059673f	JOAO JOSE ALMEIDA GRASSI	89,50
0059681e	NATALI NUNES ROCHA	85,50
0059692j	ANAILDE ALMEIDA GUEDES	82,00
0059640b	JAEEDSON CARVALHO DA SILVA	78,00
0059710r	LEONARDO ARAUJO SUZART	77,50
0071802g	MARCUS VINICIUS TEIXEIRA SANTOS(N)	75,00

7 Candidato(s) nesta opção

CARGO/DISCIPLINA: J10 - PROFESSOR PADRÃO P - GRAU III - MATEMÁTICA
NÚCLEO TERRITORIAL DE EDUCAÇÃO - NTE: 26 - METROPOLITANA DE SALVADOR

NÚMERO	NOME	NOTA DISCURSIVA
0070923c	LORENA FRANCA DA SILVA(N)	96,00
0071593b	CARLOS FELIPE QUADROS DE JESUS	94,00
00715881	ALEXSANDRO DA SILVA LUIZ	93,50
0072113k	JULIO CESAR CONCORDIA LIMA SANTOS(N)	93,50
0071831c	DIEGO LIMA BOMFIM	93,00
0071995k	HENRIQUE SANTOS NEVES	93,00
0071639k	IUAN MELO MEIRELLES	93,00
0071718g	JOAO MARCELO RAMOS DA ROCHA	93,00
0071697c	SARA SANTANA DE SOUSA	93,00
0071314e	ALINE ALMEIDA DOS SANTOS OLIVEIRA	92,00
0070629c	ERIC VINICIUS PEREIRA E PEREIRA(N)	92,00
0071847g	MARCELO CARVALHO GOMES JUNIOR	91,50
0070996f	VALERIA DANIELLY BEZERRA DE OLIVEIRA	91,50
0070866f	ANDREI FIRMINO DE OLIVEIRA	90,50
0070965f	MARILIA CARIBE RIBEIRO SALES	90,50
0071671g	CAIO LIMA SILVA	90,00
0071827a	DANIEL LEE CARMO DE MOURA	90,00
0071463k	ROBERTO CEDRAZ DE OLIVEIRA	90,00
0070462i	RODRIGO DE SANTANA SANTOS(N)	90,00
0071529d	JAYME JACOB NEVES SOUSA	89,50
0071070c	LUCIANA MOTA CERQUEIRA ROSA(N)	89,50
0072121j	MELYSSA REGINA BARROS CARDIM(N)	89,50
00364671	ROMARIO RIBEIRO DA SILVA	89,50
0071828c	DANIELLE CARVALHO SOUZA	89,00
0071988c	DIEGO SOUZA RAMOS FIAIS	89,00
0071836d	ENATHIELLE THIALA SOUZA DE ANDRADE	89,00
0071368f	JORGE SALES E SILVA NETO(N)	89,00
0070891e	MATEUS SILVA LORDELO(N)	89,00
0070934r	RUY PEREIRA DA PAZ JUNIOR	89,00
0071943c	CARLOS NASCIMENTO ROCHA NETO	88,50
0070677c	KLARINDA KLARISSA ALMEIDA RIOS GUEDES	88,50
0072043e	LUCAS DE JESUS PINHEIRO	88,50
00709741	SILVIO DE CARVALHO(N)	88,50
0072069a	ITALO SAMUEL DE SOUZA DOS SANTOS	88,00
0070842c	JULIANA MARIA DOS SANTOS CARVALHO	88,00
0070642f	LUIS GUSTAVO JARDIM MORAES	88,00

0071525g	ISAQUE PEREIRA DOS SANTOS FILHO	87,50
0071530k	JOANA TOMIO	87,50
0070958k	JOAO ROBERTO FIGUEIREDO DE ALMEIDA MOTA	87,50
0071407a	JOSE HENRIQUE DA SILVA NETO	87,50
0056374c	JOSE ALBERTO DE OLIVEIRA SOUSA	87,00
0071650j	LUCIANO DO NASCIMENTO ANDRADE	87,00
0070643h	MARCELO WANDERLEY SANTANA DA SILVA	87,00
0072005h	MATHEUS WILLIAN DUARTE AMANDIO(N)	87,00
0071457e	PAULO ESTEVAO POSSAS DE MELLO	87,00
0070614a	RAFAEL ROSSI VIEGAS	87,00
0071875a	ERIVALDO GOMES DE SANTANA	86,50
0070833b	GILMARA SANTOS BISPO	86,50
0071763a	LAIS CRUZ CUNHA	86,50
0070655d	SUAN SOUZA ZACHARIADHES	86,50
0071551r	ANDREA PEREIRA RAMOS(N)	86,00
0071864g	BRUNA TONETA SA	86,00
0071600f	GABRIELA GOMES BATISTA	86,00
0071956a	MARIA CARVALHO GONTIJO DOS SANTOS	86,00
0071141k	VICTOR FAIVA DE JESUS(N)	86,00
0070864d	ALYSSON PAULLINO DA SILVA	85,50
0070706f	DANILO CERQUEIRA ESTRELA(N)	85,50
0071533f	LARA MARRIEL NEVES	85,50
0072085j	RHULIANE MENDONCA DA SILVA(N)	85,50
0070901d	ADAM SIMOES SOARES DA CRUZ	85,00
0070863k	ALISSON DA CONCEICAO PEREIRA(N)	85,00
0036398e	CARLA MONIQUE BRITO DO MONTE	85,00
0071397b	CARLOS ALBERTO MOTA SANTOS FILHO	85,00
0071644d	JOSELITO GUALBERTO SANTANA FILHO(N)	85,00
0071200a	MARCOS LUCIANO CRUZ DOS SANTOS(N)	85,00
0036347j	ANDERSON JESUS DA CONCEICAO	84,50
0070626r	DANIEL LUCAS PASSOS SANTOS(N)	84,50
0071286d	DENILSON BENEDITO LOPES BRITO	84,50
0070761c	JOSENEI SANTOS DA SILVA(N)	84,50
0071399f	ERONILDO DE JESUS SOUZA(N)	84,00
0071779e	VICENTE MATHEUS DOS SANTOS GOMES	84,00
0072066f	FELIPE ROGERIO SANTOS FRADE	83,50
0070548c	DANIEL SANTANA SANTOS(N)	83,00
0072038a	JAMILEY SAIS SANTOS SOUSA(N)	82,50
0071261j	IVANA DE SOUZA SANTOS(N)	82,00
0070880k	JOAO VITOR MUNIZ GOES(N)	82,00
0071754k	FERNANDA SOUZA CASTRO DE MATOS	81,50
0071799k	JORGE FERNANDO GONDIM GOMES FILHO	81,50
0071513k	BARBARA FEBRONIA DA ROCHA DA SILVA(N)	81,00
0071134c	OLGA BRAGA OLIVEIRA	81,00
0071751e	DANIELE DE SENA PEREIRA	80,50
0070553g	FABIO JORGE NASCIMENTO FERREIRA(N)	80,50
0072068j	IDNEY CAVALCANTI DA SILVA	80,00
0072161k	MAURICIO JOSE SANTANA DA COSTA	80,00
0070976b	TARCISO DE CASTRO ROSARIO	79,00
0072086a	RICARDO DOS SANTOS SILVA	78,50
0071387j	THIAGO ENRICO WANDERLEY MYRRHA	78,50
0070839c	JOICE SALES MARTINS(N)	78,00
0036621d	NATHAN VELOSO DOS SANTOS	78,00
0071861a	AMANDA DOS SANTOS GUIMARAES	77,00
0071249i	CATARINA OLIVEIRA MELO(N)	77,00
0071889j	NARA CRISTINA MOREIRA TORRES	77,00
0036515e	STEPHANIE CHAVES DOS SANTOS	77,00
0071897k	JUSEBY SANTANA DA SILVA	76,00
0071986j	DANIELA SENA SOUZA	75,50
0071950k	GUILHERME CAMPOS SILVA	75,50
0071128h	KAUE ARAUJO DE SANTANA	75,00
0070859i	WENDY LUAMAR SANTOS VIEIRA	74,00
0071958e	NEIDE MARIA MONTEIRO LUZ SOUZA(N)	73,00
0070577j	UILA SANTOS LIMA	73,00
0071549j	AMANDA FRAGA DOS SANTOS(N)	72,00
0070798d	LUCAS MARQUES BANDEIRA	72,00
0070581a	ALAN DA SILVA LIMA(N)	71,00
0036402c	DILSON DE ALMEIDA LIMA SANTANA(N)	71,00
0071692d	MAYRA RODRIGUES MACEDO DE ALCANTARA(N)	70,50
0070572k	RAPHAEL FERNANDES CAMERA	70,00
0071059d	CAUA FACHA DE CARVALHO VILTE	69,50
0070928b	MARCO ANTONIO LELIS ARAUJO MORENO	69,00
0070566e	LUIS EDUARDO DOS SANTOS PIRES	68,00

0070563j	LUCIANO RIBEIRO SERRA	67,50
0070964f	LUIZA BENICIO BITTENCOURT	66,50
0070586k	CLEBER BASTOS BORGES	66,00
0070860e	ADELTON DOS SANTOS BARBOSA	65,00
0071077f	ADSON ALVES FERNANDES	65,00
0070907e	BRUNA ALVES CRUZ VIEIRA	64,50
0072077k	JULIANA SILVA DE ANDRADE	63,00
0072015k	ADELMO SANTANA DOS SANTOS(N)	62,50
0071441a	EVAL OLIVEIRA MIRANDA JUNIOR	61,00
0071480k	DANTE DA SILVA PALMEIRA	60,00
0071756d	GEORGE BOMFIM NEVES PINTO(N)	60,00
0070936a	SIDCLEY DALMO TEIXEIRA CALDAS	60,00

121 Candidato(s) nesta opção

CARGO/DISCIPLINA: J10 - PROFESSOR PADRÃO P - GRAU III - MATEMÁTICA
NÚCLEO TERRITORIAL DE EDUCAÇÃO - NTE: 27 - COSTA DO DESCOBRIMENTO

NÚMERO	NOME	NOTA DISCURSIVA
0080343b	SAHMARA SILVA MUNIZ	97,50
0080294d	LUCAS MARTINS ALMEIDA	94,50
0080348a	VERONICA DE JESUS CHAVES(N)	89,50
0080298a	MARIANA DA SILVA MENDONCA	89,00
0080415a	LEANDRO QUINTAO MARTINS RAMALHO	88,00
0080402c	DIEGO AYRES AQUINO	87,50
0080391b	VERIANO CATININ DE SOUZA	87,00
0080403e	DIEGO OLIVEIRA DA ROS	86,50
0080318c	CARLOS AUGUSTO MESSIAS DE CAMPOS(N)	86,00
0080347j	VANESSA DE AMARAL SANTOS(N)	86,00
0080265h	RAY SANTOS GOBBI	83,00
0024553h	LETICIA MENESES MARQUES(N)	82,00
0080269e	RONALDO FILHO SOUZA SANTOS(N)	82,00
0080260i	KENDERSON GEANE CORREA	80,50
0080266j	RENAN BITTENCOURT DE ARAUJO PASSOS	79,50
0080299c	MARIANA OLIVEIRA SANTOS(N)	77,00
0079945c	MARCOS FERREIRA SANTOS(N)	76,50
0080405i	EVERTON SOUZA FERREIRA	73,00
0080332h	LETICIA SANTOS MENESES	70,50
0080409f	GTRLEI RODRIGUES DA SILVA	70,00
0080416c	LUCAS MATOS E SOUZA(N)	66,50
0080272e	WILSON RUBENS TONHOLO DE REZENDE	64,50

22 Candidato(s) nesta opção

CARGO/DISCIPLINA: K11 - PROFESSOR PADRÃO P - GRAU III - QUÍMICA
NÚCLEO TERRITORIAL DE EDUCAÇÃO - NTE: 01 - IRECE

NÚMERO	NOME	NOTA DISCURSIVA
0001854f	DIEGO RODRIGUES DE CARVALHO	92,00
0072387d	DANIEL LEVI FRANCA DA SILVA(N)	88,00
0042052j	PRICILIA SANTOS PEREIRA GOMES	87,50
0001512k	ATILA NASCIMENTO ALVES	87,00
0001534j	THIAGO BRITO DE ALMEIDA	87,00
0001856j	ELVIS ALON BATISTA CAVALCANTE	83,00
0052954a	GEOVANE GONCALVES MACHADO(N)	79,50
0036267a	MICHAEL DOUGLAS SANTOS MONTEIRO	79,00
0018442b	EDIPPO GEOVANNI DIAS DE SOUZA	78,00
0001536c	VICTOR ALBERTO OLIVEIRA PEREIRA	77,00
0052884f	JONATAS BISPO DOS SANTOS(N)	76,00
0022984c	LUIS EDUARDO DA SILVA	76,00
0001876e	TAYNE SOFRE DOS ANJOS	75,00
0001518a	ERICA MESSIAS FAIVA	74,00
0072634f	ROMARIO DA SILVA RAMOS	74,00
0001864i	LITervaldo PEREIRA MACHADO(N)	72,00
0022990i	REBECA CARVALHO DOS SANTOS	71,50
0001514d	DAIANE BARBOSA DE SOUZA PIMENTA(N)	71,00
0001858c	GUILHERME CASTRO LOULA	71,00
0001519c	ERIVELTON RIBEIRO DE SOUZA	70,50
0018448c	CECIVALDO RIBEIRO DA CRUZ SILVA(N)	68,50
0036199d	LAILA MIKAELE SANTOS DE SOUZA(N)	67,00

0001870d	MIRELE SANTANA DE SA	67,00
0001529f	LUCAS JOSE DA SILVA(N)	65,50
0001855h	DIEGO RICARDO GASPAR PIRES	63,00
0031235g	CAIO OLIVEIRA SILVA	61,50

26 Candidato(s) nesta opção

CARGO/DISCIPLINA: K11 - PROFESSOR PADRÃO P - GRAU III - QUÍMICA
NÚCLEO TERRITORIAL DE EDUCAÇÃO - NTE: 02 - VELHO CHICO

NÚMERO	NOME	NOTA DISCURSIVA
0027027b	THAMIRIS FAGUNDES LEO SILVA	86,50
0001527b	JOAO RODRIGUES DO NASCIMENTTO JUNIOR	79,50
0036156c	ALAF DANTAS GOMES	79,00
0001520j	FABIO FELIX SANTIAGO	74,00
0003504k	IZAIAS APARECIDO ALVES DA SILVA	71,00
0027043k	GABRIELA PEREIRA CARDOSO	69,00
0052874c	DIMAS SOUZA DOS SANTOS(N)	65,50
0026979h	MARCIANA BENEVIDES DA SILVA	63,00
0004013h	ITASSIO PORTELA DO CARMO	62,00
0003506d	KEVIN CAMPOS FERNANDES GUEDES	61,50

10 Candidato(s) nesta opção

CARGO/DISCIPLINA: K11 - PROFESSOR PADRÃO P - GRAU III - QUÍMICA
NÚCLEO TERRITORIAL DE EDUCAÇÃO - NTE: 03 - CHAPADA DIAMANTINA

NÚMERO	NOME	NOTA DISCURSIVA
0004010b	DJALMA LUCAS DE SOUSA MAIA(N)	87,50
0081070a	SIMONE PIMENTEL SOBRAL	86,50
0013168e	BRUNA GABRIELA NICO PEREIRA HERCULANO	85,00
0072554h	MANASSES FRANCISCO DO NASCIMENTO FILHO	85,00
0072415e	WILLIAN FRANZ DOS SANTOS OLIVEIRA(N)	84,50
0015931b	ANDREI MARCELINO SA PIRES SILVA	83,50
0072276f	ALANJONE AZEVEDO NASCIMENTO	82,50
0048502a	GABRIELA EUGENIA MEIRA AMORIM	81,50
0072291b	KELLY RODRIGUES DOS SANTOS	78,50
0072532i	CAROLINA SANTIAGO SOUZA(N)	73,50
0028561e	JOSEANE GOMES DE JESUS(N)	71,00
0072317e	ERICA BRITO DOS SANTOS GONCALVES(N)	70,50
0004018g	MARIANA SANTOS QUEIROZ LEAL	70,50
0004029a	TATIANA MACEDO DE JESUS	69,50
0004030h	THIAGO MOREIRA ROCHA FERRAZ(N)	68,50
0072595k	MARLENA CECILIA BARRETO SILVA SANTOS(N)	68,00
0072556a	NADJA SOUSA DE OLIVEIRA(N)	65,00

17 Candidato(s) nesta opção

CARGO/DISCIPLINA: K11 - PROFESSOR PADRÃO P - GRAU III - QUÍMICA
NÚCLEO TERRITORIAL DE EDUCAÇÃO - NTE: 04 - SISAL

NÚMERO	NOME	NOTA DISCURSIVA
0072517b	RODRIGO DE JESUS ARAUJO	93,00
0041992i	HENRIQUE OLIVEIRA DANTAS	90,50
0041980b	ALBERT MARTINS DIAS	87,00
0033917j	BRAYNER MENEZES DE LIMA	87,00
0072567f	VICTOR SILVA ALVES DE LIRA	86,50
0072381c	ADRIANO HENRIQUE SILVA TEIXEIRA	86,00
0006356d	MARCIA SOARES BRITO	85,50
0001793j	CARLOS HENRIQUE OLIVEIRA DE CARVALHO	85,00
0072495g	ELTON BERNARDO SANTOS DA SILVA(N)	85,00
0072367i	MILENA SANTOS PINELLI(N)	84,00
0072566d	UILSON RODRIGUES RAMOS FILHO(N)	84,00
0041944i	ANDRE MACHADO PORTUGAL	81,00
0009411a	LEANDRO SANTOS FARIA	81,00
0072176b	EDVALDO SILVA DOS SANTOS(N)	80,50
0072394a	FELIPE ROCHA ARAUJO	80,00
0072625e	LEILANE RODRIGUES SANTOS(N)	79,00
0036215d	WILLIAN FARIAS OLIVEIRA	78,00



SALVADOR, QUARTA-FEIRA, 11 DE JANEIRO DE 2023 - ANO CVII - Nº 23.580

0042033f	IURY DIAS DIAMANTINO(N)	76.50
0033886c	RAYAN LIMA SANTANA	76.50
0072678d	VICTOR LIMA DOS SANTOS(N)	74.00
0017992j	MARCELO DOS SANTOS DA SILVA(D)(N)	72.50
0072308d	THAIS LUZ DE SOUZA(N)	72.00
0072491j	CLAUDIANE LIMA(N)	71.00
0041954a	IBHNY VIDAL FONSECA(N)	71.00
0072340k	RAFAELA FERREIRA DE OLIVEIRA(N)	71.00
0060213j	RICARDO ALMEIDA DE JESUS(N)	69.00
0058094g	ELIVELTON JOSE CAVALCANTE	63.00
0072593g	MABIAN GONCALVES GOES(N)	63.00
0072282a	DANIEL CARNEIRO FREITAS(N)	62.00
0072325d	JOVAN DE ABREU SILVA	62.00
0006332a	LETICIA FERNANDES DELA PORTE	61.00

31 Candidato(s) nesta opção

CARGO/DISCIPLINA: K11 - PROFESSOR PADRÃO P - GRAU III - QUÍMICA
NÚCLEO TERRITORIAL DE EDUCAÇÃO - NTE: 05 - LITORAL SUL

NÚMERO	NOME	NOTA DISCURSIVA
0009365i	FLAVIA DOS SANTOS GOMES SILVA(N)	90.00
0009345c	LUHYRIS NASCIMENTO COSTA SILVA(N)	89.50
0009360j	CARLA LARISSA COSTA MEIRA	86.50
0072187g	LANA CAROLINE SENA PENA(N)	86.50
0009408a	JONATAS DE SA SANTOS	84.00
0009373h	KENDRIA SANTOS CEZAR	78.00
0009404d	EDRIZIA DA CRUZ RODRIGUES	74.00
0009346e	MILANA ABOBOREIRA SIMOES BATISTA	69.50

8 Candidato(s) nesta opção

CARGO/DISCIPLINA: K11 - PROFESSOR PADRÃO P - GRAU III - QUÍMICA
NÚCLEO TERRITORIAL DE EDUCAÇÃO - NTE: 06 - BAIXO SUL

NÚMERO	NOME	NOTA DISCURSIVA
0012238a	MICHAEL FERREIRA MARQUES VIVAS	94.50
0052938c	ROSIYAN DOS SANTOS DE ASSIS(N)	92.00
0022994f	AKEMI VIDYGAL CARVALHO	89.50
0012246e	HUMBERTO ALEXANDRE DA SILVA NETO(N)	85.50
0072453h	AMON DE ABREU BRITO(N)	85.00
0081139h	MOZART SILVIO PEREIRA	82.50
0052919j	FLAVIO SANTOS BULHES(N)	81.00
0015949j	LUCAS ANTONIO DE OLIVEIRA MELGACO	80.00
0072668a	MARCUS PAULO REIS SANTOS	80.00
0081105h	MATEUS SANTOS CARAPIA	78.50
0052863j	TIAGO DE OLIVEIRA SANTOS	77.00
0072284e	DENER PEREIRA DOS SANTOS(N)	72.50
0058178h	JOABES DOS SANTOS TRINDADE(N)	71.50
0036271c	RENATA SOARES TEIXEIRA	71.50
0072428c	EDIELY TEIXEIRA DA SILVA ALVES	69.50
0072224i	KLEBER FRANCISCO DA SILVA	67.00
0051782d	ROBERTO DA SILVA BARRETO(N)	66.50
0012251i	JOSE GABRIEL SANTOS BARBOSA(N)	63.00

18 Candidato(s) nesta opção

CARGO/DISCIPLINA: K11 - PROFESSOR PADRÃO P - GRAU III - QUÍMICA
NÚCLEO TERRITORIAL DE EDUCAÇÃO - NTE: 07 - EXTREMO SUL

NÚMERO	NOME	NOTA DISCURSIVA
0072599h	ELINIO CESAR DE CARVALHO PINTO	90.50
0013163f	ADIVERSON SILVA LOPES	87.00
0013190i	MATEUS DIAS DA CRUZ(N)	85.50
0013164h	ALEXANDRE RODRIGUES SANTOS	83.50
0013194f	PATRICIA OLIVEIRA DONATELI	78.00
0009358a	BRUNA CORREIA CHARILLI(N)	73.50
0013153c	GUILHERME FRANCA DE MATTOS PEREIRA	65.00

7 Candidato(s) nesta opção

CARGO/DISCIPLINA: K11 - PROFESSOR PADRÃO P - GRAU III - QUÍMICA
NÚCLEO TERRITORIAL DE EDUCAÇÃO - NTE: 08 - MÉDIO SUDESTE DA BAHIA

NÚMERO	NOME	NOTA DISCURSIVA
0048457k	MURILO SILVA NEVES(N)	91.00
0015036j	ALMIRO CARVALHO FRANCO(N)	85.00
0015019i	FELIPE SILVA FREITAS	80.00
0015063a	VAGNER NEVES DIAS	75.00
0009347g	REINALDO ALMEIDA ATAIDE	66.50
0015034e	VALKER TRINDADE CHAGAS	64.50

6 Candidato(s) nesta opção

CARGO/DISCIPLINA: K11 - PROFESSOR PADRÃO P - GRAU III - QUÍMICA
NÚCLEO TERRITORIAL DE EDUCAÇÃO - NTE: 09 - VALE DO JEQUIRICA

NÚMERO	NOME	NOTA DISCURSIVA
0052872j	DANIELEN DOS SANTOS SILVA(N)	88.50
0052836f	DANIEL SILVA DE SANTANA	87.00
0015935j	ELLEN MIRELE DE JESUS SILVA(N)	83.00
0052952h	DENISE SILVA ARRAIS	82.50
0015939g	GERONIMO LOPES LIMA(N)	81.50
0052847k	JUCIANE SILVA CUNHA	80.50
0015941e	IGOR MUNIZ DE OLIVEIRA	74.50
0052947d	ADILSON DE SANTANA SANTOS(N)	70.50
0015946f	EBERSON MARQUES JESUS ANDRADE	66.00
0052880i	IVANA LAGO DA SILVA ROMAO	65.50

10 Candidato(s) nesta opção

CARGO/DISCIPLINA: K11 - PROFESSOR PADRÃO P - GRAU III - QUÍMICA
NÚCLEO TERRITORIAL DE EDUCAÇÃO - NTE: 10 - SERTÃO DO SÃO FRANCISCO

NÚMERO	NOME	NOTA DISCURSIVA
0018417c	JOSE MICHAEL SILVA DE ARAUJO	90.00
0018401j	CRISTIANE MARIA SOUZA DE CASTRO RODRIGUES	84.00
0018459h	KESSI JHONY DE ARAUJO SILVA(N)	84.00
0018388k	PEDRO LEOCADIO DOS SANTOS ALMEIDA	83.00
0018403c	DAVID SANTOS ROSA(N)	80.00
0018327b	FREDERICO COELHO DO NASCIMENTO	80.00
0018501c	JONAS TADEU LIMA NUNES	72.00
0018340a	LUCAS RIBEIRO COELHO	72.00
0018338g	LEOMACIA NUNES DA SILVA(N)	70.50
0018460d	LUANA DIAS ROSA DE SOUZA	70.00
0018317j	AMANDA APARECIDA DE LIMA BERGAMI(N)	69.00

11 Candidato(s) nesta opção

CARGO/DISCIPLINA: K11 - PROFESSOR PADRÃO P - GRAU III - QUÍMICA
NÚCLEO TERRITORIAL DE EDUCAÇÃO - NTE: 11 - BACIA DO RIO GRANDE

NÚMERO	NOME	NOTA DISCURSIVA
0023002j	DAVID DE JESUS SANTOS DICKEL(N)	86.50
0022995h	ANDRESSA STEPHANIE VIANA DE CARVALHO	84.00
0023029h	SHEYLLA ARAUJO SANTANA	84.00
0023019e	MARCELO REGO VIANA	83.50
0022992b	THAMARA ARAUJO ALMEIDA DE SANTANA(N)	83.00
0023010i	JOAO ANTONIO CARVALHO BARRETO	82.00
0022997f	KEYJARRAS GOMES DA SILVA	82.00
0072355h	INDIRA CAROLINA BRITO PIRES(N)	81.00
0023030d	TEYCIANE GIOVANA DOS SANTOS NASCIMENTO(N)	81.00
0023046h	LAZARO TEIXEIRA PALMEIRA	80.50
0023038i	CARINE RAMOS DA SILVA(N)	79.00
0023015h	LUIZ FERNANDO BELO DE ARAUJO	79.00
0018341g	MARIA ELENEUDA E SILVA	78.50
0022977f	HEITOR LEVI ALVES MENEZES	77.50

0023005e	ELON FERREIRA DE FREITAS	76.50
0023051a	MARCOS FELIPE DE SOUZA SABEL	76.50
0052902d	TIAGO GOMES DOS SANTOS	75.00
0072688g	HARON LUCAS BARBOSA NIGRI SOARES	74.50
0072221c	JESSICA DE VASCONCELOS CARDOSO BARROS	74.00
0013156i	JANSEN BISPO DE OLIVEIRA(N)	73.50
0023007i	IVES TULIO OLIVEIRA DOS SANTOS	73.00
0023033j	VANESSA ALVES DE ANDRADE(N)	73.00
0023012b	LAIS DA SILVA LEITE(N)	71.50
0022993d	YAGO KAIC DE SOUZA FRANCA	69.50
0022997a	CAMILA DA CAMARA LOPES	67.50
0023041i	FERNANDA FERNANDES LISBOA	65.50
0022986g	MARCELO SANTOS DE JESUS(N)	65.00
0022999e	CAROLINE SANTOS DAS VIRGES(N)	64.00
0023013d	LEIDIANY FERREIRA DOS SANTOS	64.00

29 Candidato(s) nesta opção

CARGO/DISCIPLINA: K11 - PROFESSOR PADRÃO P - GRAU III - QUÍMICA
NÚCLEO TERRITORIAL DE EDUCAÇÃO - NTE: 12 - BACIA DO PARAMIRIM

NÚMERO	NOME	NOTA DISCURSIVA
0025321c	ROSIMEIRE BATISTA DOS SANTOS	90.50
0025307i	FABIO ANTONIO BASTOS SEIXAS	85.50
0025316j	MARCUS VINICIUS SILVA SOUZA	85.00
0025309b	JOSE REINALDO REGO DOS SANTOS	84.00
0025306g	ANA CLARA RODRIGUES DE MAGALHAES	73.00

5 Candidato(s) nesta opção

CARGO/DISCIPLINA: K11 - PROFESSOR PADRÃO P - GRAU III - QUÍMICA
NÚCLEO TERRITORIAL DE EDUCAÇÃO - NTE: 13 - SERTÃO PRODUTIVO

NÚMERO	NOME	NOTA DISCURSIVA
0025317a	MARIA ANGELICA BOMFIM OLIVEIRA	95.00
0027057k	MATEUS LIMA COUTINHO	92.00
0027056i	MARIVALDO AGUIAR RIBEIRO	86.50
0048459d	RONILDA TEIXEIRA MACHADO	84.50
0027065j	SYMONE COSTA DE CASTRO	84.50
0027003j	ELAINE PEREIRA COUTINHO	82.50
0072336i	MARCOS DIOGO SOUZA PEREIRA(N)	82.50
0026989k	ROBERTA MARLA COSTA DE OLIVEIRA	78.50
0027029f	VINICIUS CRISPIM LIMA DE BARROS CAETANO	78.00
0026967a	FABIANA FERREIRA MENDES	76.00
0027024g	PAULO HENRIQUE BRITO FIGUEIREDO(N)	72.00
0026951h	ALAINE BATISTA VILASBOAS	70.00
0027035a	DAVID ELLES TEIXEIRA LIMA	67.50
0026988i	RITA DE CÁSSIA RAMOS QUEIROZ DE FREITAS	66.00
0027063f	SAMAIA CASTRO COELHO	64.00
0027021a	MATHEUS DOS SANTOS ROCHA(N)	60.50

16 Candidato(s) nesta opção

CARGO/DISCIPLINA: K11 - PROFESSOR PADRÃO P - GRAU III - QUÍMICA
NÚCLEO TERRITORIAL DE EDUCAÇÃO - NTE: 14 - PIEMONTE DO PARAGUAÇU

NÚMERO	NOME	NOTA DISCURSIVA
0072552d	LUÍSE CARVALHO DIAS(N)	93.50
0015961k	BRUNA COSTA CERQUEIRA(N)	91.00
0041934f	SAMUEL SANTOS DE JESUS(N)	90.00
0052879b	IVALDO DOS SANTOS GOMES	83.00
0028564k	LAISE DE CERQUEIRA BRITO(N)	79.50
0015940c	GIVALDO DOS SANTOS ANDRADE(N)	79.00
0009383k	PAULO HENRIQUE FIRMINO DA SILVA(N)	79.00
0042043i	MAISA ARAUJO DE CERQUEIRA	77.50
0028552d	CAMILA DA SILVA SANTOS(N)	76.00
0015933f	CAROLINA QUEIROZ SANTANA(N)	76.00
0072499d	HIGOR MARCELO TAVARES DA CUNHA	76.00
0015934h	EDJAN MENEZES SILVA SANTOS(N)	75.00

0072323k	JOAO HONORATO SANTOS NETO(N)	75.00
0041960g	JOSEVAL CERQUEIRA SAMPALTO MOTA	75.00
0015987g	WDSON FERNANDO SILVA DOS SANTOS(N)	73.00
0072279a	CARLA VANESSA MAIA GALVAO	71.00
0041973e	PATRICIA SOUZA LIMA	69.00
0072247j	ELBERT REIS BORGES	67.00
0031236i	EMERSON SANTOS SOUZA(N)	66.00
0033927b	JOSE LUANDERSON SANTOS ANDRADE(N)	64.50
0028562g	KARINE NAJLA MENEZES SOUZA DE JESUS(N)	63.00
0072232h	MURILO CERQUEIRA GONZAGA(N)	63.00
0015985c	TSYLLA MADONRY DE SOUZA BOUCAS NASCIMENTO(N)	63.00
0072422b	BRUNA ROSA DA SILVA SANTOS	62.50
0072239k	SUIAN LINO OLIVEIRA	60.50

25 Candidato(s) nesta opção

CARGO/DISCIPLINA: K11 - PROFESSOR PADRÃO P - GRAU III - QUÍMICA
NÚCLEO TERRITORIAL DE EDUCAÇÃO - NTE: 15 - BACIA DO JACUIPE

NÚMERO	NOME	NOTA DISCURSIVA
0006340k	SAULO RAMOS ADORNO	79.50

1 Candidato(s) nesta opção

CARGO/DISCIPLINA: K11 - PROFESSOR PADRÃO P - GRAU III - QUÍMICA
NÚCLEO TERRITORIAL DE EDUCAÇÃO - NTE: 16 - PIEMONTE DA DIAMANTINA

NÚMERO	NOME	NOTA DISCURSIVA
0031240k	JOSE AUGUSTO GOMES SILVA	89.50
0058212i	LEONARDO FERREIRA DOS SANTOS	62.00

2 Candidato(s) nesta opção

CARGO/DISCIPLINA: K11 - PROFESSOR PADRÃO P - GRAU III - QUÍMICA
NÚCLEO TERRITORIAL DE EDUCAÇÃO - NTE: 17 - SEMIÁRIDO NORDESTE II

NÚMERO	NOME	NOTA DISCURSIVA
0033889i	RONNE CLECIO CEZAR SANTOS	93.00
0033892j	THAIONARA CARVALHO MATOS	89.00
0033899a	DANIELA SANTOS DE JESUS	86.50
0058211g	KELLY SANTANA LIMA	86.50
0072253e	JHONATTAS DE CARVALHO CARREGOSA	83.00
0033971e	WESLEY SANTOS ALMEIDA	83.00
0033964h	JAMILLE SOUZA ANDRADE	80.50
0033880b	LEONEL DANTAS DA GAMA(N)	80.50
0033902h	EUGENIO OLIVEIRA MORAES JUNIOR(N)	77.00
0033941g	GISLAINE SANTOS SANTANA LEAL	72.50
0036234h	JOSE FERNANDES BASILIO DA SILVA JUNIOR	72.00
0033913b	TIAGO MACIEL DOS SANTOS	69.00
0058177k	JEVERSON DOS SANTOS ROCHA	67.00
0058098d	LEANDRO DE SOUZA SANTOS	64.50
0058135f	STEPHANY DOS SANTOS CELESTINO	64.00
0072656e	FERNANDA DOS SANTOS(N)	61.50

16 Candidato(s) nesta opção

CARGO/DISCIPLINA: K11 - PROFESSOR PADRÃO P - GRAU III - QUÍMICA
NÚCLEO TERRITORIAL DE EDUCAÇÃO - NTE: 18 - LITORAL NORTE E AGRESTE BAIANO

NÚMERO	NOME	NOTA DISCURSIVA
0036227k	GILBERTO BAPTISTA DE SOUZA	95.00
0036288i	HISLAYNE FRANCA DOS SANTOS	95.00
0036191e	GENICLECIO RIBEIRO DO VALE	93.00
0033969g	RAFAEL AMANCIO DE JESUS	93.00
0072562g	TAIANA DO BOMFIM TARANTINO	88.50
0036253a	GIL CESAR FERREIRA FRANCO	88.00
0036204j	OSCAR CAETANO DA SILVA NETO	87.50
0072616d	IGOR RODRIGUES NEVES	85.00



0042056g	THAIS TORRES DOS ANJOS	85.00
0036305e	TATIANE DE SANTANA SANTOS	84.00
0036203h	MYLLENA DOS SANTOS	78.50
0081132e	JESSICA DE SOUZA FERREIRA(N)	76.50
0072410f	TARCIANE GREYCI DOS SANTOS SOUZA SANTANA(N)	72.00
0072249c	FERNANDA GLORIA FERNANDES	71.00
0072575e	DAIANA DIAS RIBEIRO FIGUEIREDO(N)	62.50

15 Candidato(s) nesta opçãoCARGO/DISCIPLINA: K11 - PROFESSOR PADRÃO P - GRAU III - QUÍMICA
NÚCLEO TERRITORIAL DE EDUCAÇÃO - NTE: 19 - PORTAL DO SERTÃO

NÚMERO	NOME	NOTA DISCURSIVA
0041993k	HUGO VINICIUS OLIVEIRA LIMA	89.50
0072412j	VALDINEI CARVALHO BRITO(N)	86.00
0041909d	CHRISTIANO PEREIRA MONTEIRO(N)	85.00
0041940a	VINICIUS MACEDO DANTAS	82.50
0041912g	EVA BARBARA SA TELES	80.50
0041945k	BRUNA EMANUELA PORTO DE JESUS	79.00
0042016f	VICTOR AGUIAR DA SILVA	77.50
0041997b	JORGE RODRIGO ASSIS MOREIRA	75.00
0041953j	GISLENE SANTOS SILVA CARNEIRO(N)	69.00

9 Candidato(s) nesta opçãoCARGO/DISCIPLINA: K11 - PROFESSOR PADRÃO P - GRAU III - QUÍMICA
NÚCLEO TERRITORIAL DE EDUCAÇÃO - NTE: 20 - VITÓRIA DA CONQUISTA

NÚMERO	NOME	NOTA DISCURSIVA
0048520c	POLLYANA CARDOSO CHELES	94.50
0048541k	PAULO DE ASSIS LAGO	94.00
0048452a	LUIS ALFREDO ARAUJO AVILA	91.50
0048529j	AUGUSTO CEZAR MAGALHAES ALELUIA	90.50
0052936j	RIVALDO LOPES DA SILVA(N)	90.50
0048412k	AUGUSTO JORGE MIRANDA HEINE	88.00
0048543d	SAULO AMARAL SILVA	88.00
0052830e	ANA BEATRIZ DOS SANTOS VIEIRA NOVAES INFANTE(N)	86.00
0048521e	RAFAEL FRANCA ANDRADE(N)	83.50
0048413d	DALYANI SILVA DUARTE	82.50
0048482j	LETICIA LIMA ANDRADE(N)	78.00
0026972e	LARA CERQUEIRA RIBEIRO	70.50
0048498c	ARLENE ROCHA SIMÕES COSTA	68.00
0072189k	LILIAN MOREIRA PEREIRA DOS SANTOS(N)	66.00
0072664d	JOAO VITOR MOREIRA SANTA BARBARA	64.50
0048421a	IRANILDO ARAUJO OLIVEIRA	63.50
0048469g	AIAC ALVES SANTOS(N)	62.50
0048510k	LINDIANA ALMEIDA FERREIRA	61.50
0048434j	SAULO SOARES SILVA	60.00

19 Candidato(s) nesta opçãoCARGO/DISCIPLINA: K11 - PROFESSOR PADRÃO P - GRAU III - QUÍMICA
NÚCLEO TERRITORIAL DE EDUCAÇÃO - NTE: 21 - RECÔNCAVO

NÚMERO	NOME	NOTA DISCURSIVA
0051800b	IGOR OLIVEIRA TAVARES	91.00
0042003r	LEANDRO FRANCOIS SCITINI LOPEZ	85.00
0051778b	MAURICIO TORRES CORREIA JUNIOR	84.00
0072706e	NARA OLIVEIRA SANTANA FROES	73.00
0051775g	JULIETTY CARDOSO DA SILVA	64.00
0041941c	AIRTON FRANCISCO DE SOUZA	63.50

6 Candidato(s) nesta opçãoCARGO/DISCIPLINA: K11 - PROFESSOR PADRÃO P - GRAU III - QUÍMICA
NÚCLEO TERRITORIAL DE EDUCAÇÃO - NTE: 22 - MÍDIO RIO DE CONTAS

NÚMERO	NOME	NOTA DISCURSIVA
0052840h	GALBER SANTOS BRITO DA SILVA	90.00
0052944i	THAIS BRAGA VIEIRA ANDRADE	85.50
0052869j	ALAERCIO MOURA FEIXOTO DE JESUS(N)	85.00
0052832i	ATANAEL DE JESUS SANTOS	79.00
0012252k	JOSE MARCOS REIS SANTOS JUNIOR	72.00
0052886j	LÍDIO PEREIRA JUNIOR(N)	67.50

6 Candidato(s) nesta opçãoCARGO/DISCIPLINA: K11 - PROFESSOR PADRÃO P - GRAU III - QUÍMICA
NÚCLEO TERRITORIAL DE EDUCAÇÃO - NTE: 23 - BACIA DO RIO CORRENTE

NÚMERO	NOME	NOTA DISCURSIVA
0052877i	ERISON DE JESUS SANTOS(N)	90.00
0054609e	GLAUCIA BARCELOS	89.50
0052948h	JUCIMARA DE JESUS MORAES(N)	83.50
0054605h	CAROLINE NEVES DO NASCIMENTO	82.00
0054623j	ANDRE SOUZA DE JESUS FILHO(N)	81.50
0033903j	GABRIEL NUNES CARVALHO	80.50
0023039k	DANILO GUIMARAES DO REGO	78.00
0054618f	RAFAEL SANTOS PEREIRA	74.50
0036205a	PAULO SERGIO SOUZA SILVA	73.00
0054619h	SIRLEI PEREIRA DE SOUZA(N)	71.00
0023001h	DANILO MISSIAS TEIXEIRA	69.00
0054612e	JEREMIAS PEREIRA FLORES JUNIOR	68.00
0054610a	ISLANDIO SANTOS LAGO(N)	64.00
0054628i	EVANIO DE JESUS SANTOS	63.00
0058136h	TAIS APARECIDA DOS SANTOS	62.50
0052923a	HION OLIVEIRA DE JESUS(N)	60.50
0054617g	NARA OLIVEIRA ARAUJO SILVA(N)	60.00

17 Candidato(s) nesta opçãoCARGO/DISCIPLINA: K11 - PROFESSOR PADRÃO P - GRAU III - QUÍMICA
NÚCLEO TERRITORIAL DE EDUCAÇÃO - NTE: 24 - ITAPARICA

NÚMERO	NOME	NOTA DISCURSIVA
0072636j	SILVANA CARLA DA SILVA GOMES	69.50
0058189c	ROSANA MEDEIROS DA SILVA	68.50
0041935h	SARA RAYSA SILVA PECANHA	63.00

3 Candidato(s) nesta opçãoCARGO/DISCIPLINA: K11 - PROFESSOR PADRÃO P - GRAU III - QUÍMICA
NÚCLEO TERRITORIAL DE EDUCAÇÃO - NTE: 25 - PIEMONTE NORTE DO ITAPICURU

NÚMERO	NOME	NOTA DISCURSIVA
0060202e	JANAINA ROBERTA ALVES	80.50
0058120d	LORUAMA BONFIM DA SILVA	80.00
0060252i	LUANA MOURA DE CARVALHO	80.00
0060237b	RAIMUNDO ALVES GUIMARAES NETO	78.00
0018311i	THAINA KELLY DOS SANTOS SILVA	73.50
0060234g	MARIA ERISFAGNA RIBEIRO DE MACEDO	64.50

6 Candidato(s) nesta opçãoCARGO/DISCIPLINA: K11 - PROFESSOR PADRÃO P - GRAU III - QUÍMICA
NÚCLEO TERRITORIAL DE EDUCAÇÃO - NTE: 26 - METROPOLITANA DE SALVADOR

NÚMERO	NOME	NOTA DISCURSIVA
0072627i	LEONARDO RIBEIRO TELES(N)	94.00
0072673e	RAFAEL DE CARVALHO SAMPAIO	94.00
0072264j	RAFAEL ALVES CAMPOS	93.50
0036180k	THALES CESAR XAVIER HILARIO	93.00
0072503e	JOAO PEDRO ABBUDE DIAS	92.50
0072512c	MARCOS SOARES AMADO BAHIA(N)	91.00
0072710g	ROBSON DE ARAUJO SILVA(N)	91.00

0072409j	TARYANA MARA CHAGAS CARVALHO RANGEL	91.00
0072618h	JAINARA SANTOS DO NASCIMENTO(N)	89.50
0072650d	BENIVALDO NASCIMENTO DOS SANTOS JUNIOR	88.00
0072177d	ERIC BARRETO FERREIRA	87.50
0072514g	NAJARA SANTANA PITA(N)	87.50
0072709k	RENATO DOS SANTOS SOUZA	87.50
0072482i	SUELEN SANTANA LINS(N)	87.00
0072677b	VANESSA MIRANDA DOS SANTOS(N)	85.50
0072617f	ILANA AMARAL ASSIS	84.50
0072307b	TALITA MARIA SILVA DE SOUSA	84.50
0072408h	SILVANA TRINCHAO COSTA(N)	84.00
0072663b	JOAO VICTOR MARTINS ALCANTARA SACRAMENTO	82.50
0072309f	WASHINGTON LUIS BONFIM(N)	80.50
0072557c	PAULA JADE CONCEICAO SILVA(N)	77.50
0072452k	AKACIA VICTORIA SILVA DOS SANTOS(N)	75.50
0072267e	RODRIGO DA SILVA FRANCO(N)	75.00
0072628k	LUCAS MALONE FERREIRA DE CASTRO(N)	74.50
0072196h	PAOLA CRISTINA DA SILVA TAVARES DE ALMEIDA	74.50
0072432e	JÁQUELINE ROSA CARDOSO BARBOSA(N)	73.00
0072255i	LUAN OLIVANI BUENO TEIXEIRENSE DE SOUZA	72.00
0072173g	CLEONE SILVA DE OLIVEIRA(N)	71.00
0072465i	HELLEN CRISTINA ARAUJO DOURADO	65.50

29 Candidato(s) nesta opçãoCARGO/DISCIPLINA: K11 - PROFESSOR PADRÃO P - GRAU III - QUÍMICA
NÚCLEO TERRITORIAL DE EDUCAÇÃO - NTE: 27 - COSTA DO DESCOBRIMENTO

NÚMERO	NOME	NOTA DISCURSIVA
0081125h	GESSICA CARVALHO VIANA(N)	91.00
0081119b	ELIGIANE REIS DE SOUZA(N)	79.50
0081133g	JOSE LUCAS NASCIMENTO SOUSA	79.50
0058116b	EMERSON OLIVEIRA BARBOSA	77.00
0081135k	LEINAH SILVA SOUZA	77.00
0081102g	LUIS ESTEVAO DO NASCIMENTO MAIA	76.00
0081098f	KELLYVIN JORDAN NASCIMENTO DA SILVA(N)	65.50
0009410j	LEANDRO GONCALVES DE OLIVEIRA	64.50
0072436b	LORENA DE SOUZA SANTOS(N)	60.50

9 Candidato(s) nesta opçãoCARGO/DISCIPLINA: L12 - PROFESSOR PADRÃO P - GRAU III - SOCIOLOGIA
NÚCLEO TERRITORIAL DE EDUCAÇÃO - NTE: 01 - IRECE

NÚMERO	NOME	NOTA DISCURSIVA
0001708f	MYLENA SOUZA ALECRIM	60.25

1 Candidato(s) nesta opçãoCARGO/DISCIPLINA: L12 - PROFESSOR PADRÃO P - GRAU III - SOCIOLOGIA
NÚCLEO TERRITORIAL DE EDUCAÇÃO - NTE: 03 - CHAPADA DIAMANTINA

NÚMERO	NOME	NOTA DISCURSIVA
0072768e	LUÍZIA ELISA OLIVEIRA SANTOS	75.25
0056175h	RAFAEL CAVALCANTE DE LIMA	65.25
0004881b	VICTOR PEREIRA MENEZES(N)	62.25
0072876b	RENAN OLIVEIRA DE CARVALHO	60.25

4 Candidato(s) nesta opçãoCARGO/DISCIPLINA: L12 - PROFESSOR PADRÃO P - GRAU III - SOCIOLOGIA
NÚCLEO TERRITORIAL DE EDUCAÇÃO - NTE: 04 - SISAL

NÚMERO	NOME	NOTA DISCURSIVA
0073074j	HUGO GABRIEL SILVA DE OLIVEIRA(N)	67.00
0072793d	LUCAS VINICIUS OLIVEIRA DOS SANTOS	62.25

2 Candidato(s) nesta opçãoCARGO/DISCIPLINA: L12 - PROFESSOR PADRÃO P - GRAU III - SOCIOLOGIA
NÚCLEO TERRITORIAL DE EDUCAÇÃO - NTE: 06 - BAIXO SUL

NÚMERO	NOME	NOTA DISCURSIVA
0073021k	CARLOS ANDRES DIAZ MOSQUERA	77.25
0072757k	GIRLANE DE SOUZA NUNES(N)	73.25
0009672g	BRUNA WEYLL DE MELO	72.50
0009687i	IRAIZA DE SOUZA PEREIRA(N)	67.50
0072914a	PAULO MARCOS DE ASSIS BARROS(N)	66.50
0072834c	MARIANA INGRID DE OLIVEIRA PEREIRA FAZ	60.25

6 Candidato(s) nesta opçãoCARGO/DISCIPLINA: L12 - PROFESSOR PADRÃO P - GRAU III - SOCIOLOGIA
NÚCLEO TERRITORIAL DE EDUCAÇÃO - NTE: 09 - VALE DO JEQUIRIÇÁ

NÚMERO	NOME	NOTA DISCURSIVA
0019889k	ALICE ALMEIDA BARRETO SANTOS	65.75

1 Candidato(s) nesta opçãoCARGO/DISCIPLINA: L12 - PROFESSOR PADRÃO P - GRAU III - SOCIOLOGIA
NÚCLEO TERRITORIAL DE EDUCAÇÃO - NTE: 11 - BACIA DO RIO GRANDE

NÚMERO	NOME	NOTA DISCURSIVA
0009654e	MANOELLE LOPES FONTES	64.25
0073173a	CAMILA SOARES DA SILVA	60.00

2 Candidato(s) nesta opçãoCARGO/DISCIPLINA: L12 - PROFESSOR PADRÃO P - GRAU III - SOCIOLOGIA
NÚCLEO TERRITORIAL DE EDUCAÇÃO - NTE: 12 - BACIA DO PARAMIRIM

NÚMERO	NOME	NOTA DISCURSIVA
0025991d	THOMAS HUDSON SILVA MEDRADO	62.50

1 Candidato(s) nesta opçãoCARGO/DISCIPLINA: L12 - PROFESSOR PADRÃO P - GRAU III - SOCIOLOGIA
NÚCLEO TERRITORIAL DE EDUCAÇÃO - NTE: 17 - SEMIÁRIDO NORDESTE II

NÚMERO	NOME	NOTA DISCURSIVA
0072885i	VANESSA COELHO MORAES	67.25
0033046c	CAMILLO ANTONIO SANTA BARBARA JUNIOR(N)	63.75

2 Candidato(s) nesta opçãoCARGO/DISCIPLINA: L12 - PROFESSOR PADRÃO P - GRAU III - SOCIOLOGIA
NÚCLEO TERRITORIAL DE EDUCAÇÃO - NTE: 18 - LITORAL NORTE E AGRESTE BAIANO

NÚMERO	NOME	NOTA DISCURSIVA
0073111a	JEFFTE BATISTA DE OLIVEIRA	65.50
0073073h	GISELE DE DEUS SOUZA	61.75

2 Candidato(s) nesta opçãoCARGO/DISCIPLINA: L12 - PROFESSOR PADRÃO P - GRAU III - SOCIOLOGIA
NÚCLEO TERRITORIAL DE EDUCAÇÃO - NTE: 19 - PORTAL DO SERTÃO

NÚMERO	NOME	NOTA DISCURSIVA
0073189e	JÁQUELINE CARDOSO PORTELA(N)	66.50
0038834i	JULIANA PEREIRA DA SILVA(N)	66.25



SALVADOR, QUARTA-FEIRA, 11 DE JANEIRO DE 2023 - ANO CVII - Nº 23.580

2 Candidato(s) nesta opção

CARGO/DISCIPLINA: L12 - PROFESSOR PADRÃO P - GRAU III - SOCIOLOGIA
NÚCLEO TERRITORIAL DE EDUCAÇÃO - NTE: 20 - VITÓRIA DA CONQUISTA

NÚMERO	NOME	NOTA DISCURSIVA
0049016h	VICTOR BRITO FERRAZ	62.25

1 Candidato(s) nesta opção

CARGO/DISCIPLINA: L12 - PROFESSOR PADRÃO P - GRAU III - SOCIOLOGIA
NÚCLEO TERRITORIAL DE EDUCAÇÃO - NTE: 21 - RECÔNCAVO

NÚMERO	NOME	NOTA DISCURSIVA
0051755a	EVERTON CONCEICAO SANTOS(N)	61.25

1 Candidato(s) nesta opção

CARGO/DISCIPLINA: L12 - PROFESSOR PADRÃO P - GRAU III - SOCIOLOGIA
NÚCLEO TERRITORIAL DE EDUCAÇÃO - NTE: 23 - BACIA DO RIO CORRENTE

NÚMERO	NOME	NOTA DISCURSIVA
0015998a	TALLANE SANTANA NUNES(N)	63.50
0056181c	THAIZA RAIANE VASCONCELOS CANUTO(N)	63.25
0009670c	BIANCA SUZY DOS REIS DOS SANTOS(N)	61.00

3 Candidato(s) nesta opção

CARGO/DISCIPLINA: L12 - PROFESSOR PADRÃO P - GRAU III - SOCIOLOGIA
NÚCLEO TERRITORIAL DE EDUCAÇÃO - NTE: 26 - METROPOLITANA DE SALVADOR

NÚMERO	NOME	NOTA DISCURSIVA
0072860d	ERIVELTO SANTIAGO SOUZA(N)	78.00
0072814h	CAIQUE GEOVANE OLIVEIRA DE CARVALHO(N)	69.50
0013235e	ROBERTO IZOTON	67.00
0072868f	LAURA GOMES NASCIMENTO	66.75
0072823i	IVAN ZUCARELI COUTINHO	63.25
0073087h	RODOLFO DE MORAES SANTOS CERQUEIRA	62.25

6 Candidato(s) nesta opção

CARGO: M13 - COORDENADOR PEDAGÓGICO PADRÃO P - GRAU III
NÚCLEO TERRITORIAL DE EDUCAÇÃO - NTE: 01 - IRECÊ

NÚMERO	NOME	NOTA DISCURSIVA
0000316f	AGNA GISIA BARRETO CAETANO(N)	90.00
0000528j	BETTY GLEYB ARGOLLO NOVAIS	90.00
0000750k	FLAVIA SOUZA OLIVEIRA VITOR	90.00
0000608h	IVONE MINA CEDRO(N)	90.00
0004790j	LEMISE OLIVEIRA DOS ANJOS	90.00
0000766d	ELIVIANA DOS SANTOS VELOSO(N)	89.50
0000536i	FELICIA DOURADO GOMES	85.00
0000822j	KATIA REGINA DA SILVA	85.00
0000589h	TAÍLMA LEITE BARRETO	85.00
0043994a	IVANETE GOMES PEREIRA(N)	84.00
0000568k	EDMILSON SOARES BARBOSA(N)	82.00
0000099b	RAISSA REGINA MIRANDA DE ANDRADE	80.50
0028830f	DIEGO ARCANJO DE ANDRADE	80.00
0000050e	JOELIA PORFIRIA DE SA	80.00
0000162e	JULIANA LIMA DE ASSIS	80.00
0000762g	NATALIA ARAUJO TEIXEIRA(N)	80.00
0000592h	TARCISIO MIRANDA DE FREITAS(N)	80.00
0000311g	SHELLLA ALVES DE OLIVEIRA	75.00
0000245i	VIVIANE ALMEIDA SOUZA BERTOZO	75.00
0000394d	FERNANDA NUNES NASCIMENTO	70.00
0044210a	SAMARA SODRE DA ROCHA MENDES	70.00
0044375k	ALAINE FERREIRA DE MATOS(N)	69.50

0029937g	NATIELE RIOS ROSARIO	68.00
0000503e	GRASTELA DE JESUS BENEDITO NOVAES(N)	67.50
0031918h	IRANI DE JESUS SANTOS(N)	62.50
0000565e	DANIELA SOUZA ARAUJO(N)	62.00
0000765b	SANDY ZAFRIELY PEREIRA DOS SANTOS(N)	61.50
0000041d	CLEIDIANE SOUZA OLIVEIRA	61.00
0000833d	RENATA DOURADO MATOS	60.00

29 Candidato(s) nesta opção

CARGO: M13 - COORDENADOR PEDAGÓGICO PADRÃO P - GRAU III
NÚCLEO TERRITORIAL DE EDUCAÇÃO - NTE: 02 - VELHO CHICO

NÚMERO	NOME	NOTA DISCURSIVA
0002690g	ADRIANA DE JESUS SANTOS(N)	90.00
0025758i	ANNE CISERA TEIXEIRA DE SANTANA	90.00
0002376a	LUANA FERNANDES DE OLIVEIRA	90.00
0002762f	MIRIAN MEIRA DA SILVA(N)	90.00
0025574j	ADRIELLY SILVEIRA RIBAS NEVES	85.00
0002527g	LEILIANE ALMEIDA DIAS	85.00
0025534i	SUZANY AGUIAR MACHADO SOUZA	85.00
0002469h	MARIA APARECIDA PEREIRA DA SILVA MAGALHAES	80.00
0002998j	LEILIANE BORGES DE ALMEIDA(N)	79.00
0000354c	BARBARA CONCEICAO ANDRADE E SILVA	75.50
0002576i	CATIA JARDIM DE ALMEIDA	75.00
0002985d	JAMILE CRISTINA ROCHA CAMPOS	75.00
0002991j	MARICELIA SILVA DOS REIS	75.00
0002386d	TAIRINE CARDOSO DIAS	75.00
0025416c	LIVIA DE ANDRADE SOUSA	70.50
0002663d	CLECI DOS SANTOS MONTEIRO	70.00
0024003f	SUZANA CEDRO BISPO	70.00
0004540i	LARISSA MARILIA SANTOS MIRANDA ARAUJO(N)	69.50
0002467d	LUCIANA ROCHA SILVA SOUZA	69.50
0002728f	INGRID LANY DOS SANTOS FARIAS(N)	67.50
0025599d	LECIA FERNANDA RAMOS AMARAL DONATO(N)	65.00
0002377c	LUCIANA PEREIRA CARDIAL TEIXEIRA	65.00
0002379g	MAYONE MAGNA ALVES ROCHA	65.00
0002507a	THAMIRES DE CARVALHO SILVA	60.00

24 Candidato(s) nesta opção

CARGO: M13 - COORDENADOR PEDAGÓGICO PADRÃO P - GRAU III
NÚCLEO TERRITORIAL DE EDUCAÇÃO - NTE: 03 - CHAPADA DIAMANTINA

NÚMERO	NOME	NOTA DISCURSIVA
0005007g	LAIS LOPES DE OLIVEIRA PIRES(N)	100.00
0004421a	LUCINETE CARMO DOS SANTOS(N)	100.00
0044205h	MATEUS SOARES SILVA(N)	90.00
0004429f	OLIVIA BRASILEIRO DE QUEIROZ	85.00
0004587b	MAIRA MONTEIRO CRUZ	84.00
0042112b	EDNA MARIA BARBOSA MIRANDA	82.00
0004592f	MARIANA FABRICIA LEMOS PEREIRA E LIMA(N)	80.00
0042599a	JAQUELINE FACHECO DOS SANTOS ARAUJO	77.50
0025806e	GABRIELE SANTOS CARVALHO	75.00
0078654i	ROSSIVAL SAMPAIO MORAIS	74.00
0045378k	TALITA DE LIMA GOMES	73.00
0004601c	ALANE LUZ BONFIM SILVA	71.50
0076231d	CRISLANE DOS SANTOS SOARES(N)	68.00
0004990g	DANIELA SOUZA MARQUES	65.00
0045436j	JOZIANE ALVES COSTA(N)	65.00
0004573b	EVERTON BRUNO DA SILVA RIBEIRO	64.50
0055880b	WALLACE DE OLIVEIRA TEMORIO(N)	64.50
0074366f	MARIA AUXILIADORA FRAGA DE ANDRADE	61.00
0004789c	JULIANA DE SOUSA FERREIRA NOVAIS	60.00

19 Candidato(s) nesta opção

CARGO: M13 - COORDENADOR PEDAGÓGICO PADRÃO P - GRAU III
NÚCLEO TERRITORIAL DE EDUCAÇÃO - NTE: 04 - SISAL

NÚMERO	NOME	NOTA DISCURSIVA
0006673e	ELIETE MOTA FERREIRA(N)	100.00
0006832j	JOSEANE CARDOSO DOS SANTOS(N)	90.00
0006856b	LETICIA SEPULVEDA TEIXEIRA LEITE	90.00
0007073h	MARICELIA DAS MERCES SOUZA	90.00
0007226g	MERCIA BARRETO LIMA DA SILVA	90.00
0006410f	QUERLANIA ANGELO FERREIRA	88.00
0013975a	CHARLES SANTOS DA SILVA	85.00
0059066g	EMMANOEL DOS SANTOS CARDOSO(N)	85.00
0006762d	ROSIMERE ALVES LIMA	85.00
0007039h	HADSON BERTOLDO SALES LIMA	82.50
0006881a	MEIRE LUCIA SILVA CAPISTRANO	82.00
0007089a	KARIA CRUZ BACELAR DOS SANTOS	80.50
0031652a	MIRELTON SOUZA SANTOS	80.50
0006425h	JANIEIDE SILVA DOS SANTOS	80.00
0006782j	KELLY CRISTINA OLIVEIRA GOMES SILVA	80.00
0006962a	MARLY NASCIMENTO DE LIMA	80.00
0031726d	MARIA ROSANA GAMA MIRANDA MATOS	78.00
0006432e	NADJANE ESTRELA SOARES(N)	78.00
0000566g	DANILO PEREIRA DA ROCHA	76.50
0006871i	EGNALDO DOS SANTOS OLIVEIRA(N)	75.50
0028991h	ALEXSANDRO ALVES DOS SANTOS(N)	75.00
0042143b	ANA CLAUDIA SILVA MOTA MAIA MILITAO	75.00
0006541j	ANTONIA MARIA DE JESUS SILVA(N)	75.00
0059026f	AUREA MARIA DE MATOS SOUZA	75.00
0007017i	CRISTIANE SILVA ARAUJO MASCARENHAS(N)	75.00
0058935e	ERENILDA GOMES DE OLIVEIRA	75.00
0058792i	MARIA LUCIA DE SANTANA BORGES	75.00
0006809d	NILZETE DE LIMA SILVA(N)	75.00
0006738g	ROSEMERE LIMA DE PAULA MACEDO	74.00
0011446h	JAILIANE SILVA GOMES	72.50
0006489e	CLEITON LOPES DA SILVA	71.00
0016351k	VITORIA PATRICIA DE SOUZA LEITE(N)	70.00
0006511a	STMONE DA SILVA ARAUJO	69.50
0011721d	JAMILE GONCALVES SILVA(N)	69.00
0006742i	THAYALLE MATOS OLIVEIRA	68.50
0032096b	CAROLINE NUNES CARVALHO SANTOS	67.50
0030102e	IDEILTON ALVES FREIRE LEAL(N)	66.50
0006806i	MAGIRA DOS SANTOS OLIVEIRA	65.00
0046491j	ARIGESICA ANDRADE MOURA	64.00
0043064k	CARLA SACRAMENTO DE JESUS(N)	64.00
0050119a	LUCIANA SILVA SOUSA	63.50
0058715b	NEIDSON VENANCIO DA SILVA(N)	63.00
0006781h	JOSICLEIDE LIMA SILVA(N)	61.00
0006794f	ANTONIO CARLOS DE JESUS ALMEIDA	60.00
007776g	DANIELA MIGUEL FERREIRA DOS SANTOS BATISTA	60.00

45 Candidato(s) nesta opção

CARGO: M13 - COORDENADOR PEDAGÓGICO PADRÃO P - GRAU III
NÚCLEO TERRITORIAL DE EDUCAÇÃO - NTE: 05 - LITORAL SUL

NÚMERO	NOME	NOTA DISCURSIVA
0010146h	SADILU ANDRADE ARAUJO(N)	100.00
0010075e	AMANDA JESUS LIMA	99.50
0010812b	LAIS DA CONCEICAO SANTOS LACERDA	94.00
0010179f	CAROLINE OLIVEIRA CRUZ	90.00
0010470k	KAMILLA NUNES FONSECA REIS(N)	90.00
0010706c	LUNA ESTEFANY SILVA SANTOS	90.00
0009901g	VERONICA ALVES DE MIRANDA ARAUJO	90.00
0010939d	ANNA CAROLINA GOMES MENDONCA	85.00
0009921b	JACIARA DE SOUZA SANTOS(N)	85.00
0010682d	SUELI FAGUNDES MOREIRA	85.00
0025866a	ANDREIA SIQUEIRA SOARES PACIFICO	84.50
0079434k	ROSA HELENA RIBEIRO TEIXEIRA	84.00
0010454b	VERBENIA ALMEIDA SANTOS(N)	84.00
0010978c	EUNIVIA MARTINS ALVES SANTOS	82.50
0010953i	LECIA NAJLA DOS SANTOS MELO	82.50
0010530c	GUILHERME FARMEZANI MORAES	81.50
0010461j	CARLA FATIMA CONRADO DE ARAGAO	80.50

0010940k	BRENNIA KAREN OLIVEIRA SILVA	80.00
0009870k	ELATNE SILVA MONTARGIL	80.00
0010526a	FABIANA DOS SANTOS VIEIRA(N)	80.00
0015316d	SANDRA SILVA CHAVES DA COSTA	80.00
0045414k	SHEILA NASCIMENTO SANTOS	80.00
0073576a	VITORIA MELO DA CONCEICAO	80.00
0010880h	GISLENE OLIVEIRA DOS SANTOS(N)	78.50
0009888h	MARIA APARECIDA OLIVEIRA DA SILVA	77.50
0023574k	ESDRAS DA SILVA BARBOSA(N)	75.00
0053685e	LEILA MARCIA SOUZA DE ALMEIDA	75.00
0010603d	LEISA FERRELO DE ALMEIDA	75.00
0010028g	MARIANA AMORIM SANTOS	75.00
0010202h	ROSANE OLIVEIRA SANTOS DE SANTANA	75.00
0010177b	CANDIDA CRISTINA SILVA CRUZ	73.50
0073239e	FERNANDA LIMA	72.50
0009872d	ELIANA DOS SANTOS FERREIRA	70.00
0009952b	ELIANE EVANGELISTA DOS SANTOS	70.00
0011025f	LEILA PATRICIA OLIVEIRA E SILVA	70.00
0010857b	SANDRA CONCEICAO SANTOS	70.00
0010132b	SHAHIANA ARAUJO DE ABREU	70.00
0010387b	JOSUEL DE OLIVEIRA SANTOS(N)	67.50
0010395a	MILENA BATISTA SANTOS(N)	67.50
0010068h	THAIS SUZANA DE JESUS SANTOS	67.00
0054127i	POLIANA DOS SANTOS SILVA	65.00
0010227b	ROBERIO SANTOS FONTES(N)	65.00
0010263f	THAIS AMARAL DOS SANTOS	65.00
0010430j	JOSE CARLOS SANTOS OLIVEIRA	63.00
0054093g	MARIA ANAYARA REIS SOUZA	60.00

45 Candidato(s) nesta opção

CARGO: M13 - COORDENADOR PEDAGÓGICO PADRÃO P - GRAU III
NÚCLEO TERRITORIAL DE EDUCAÇÃO - NTE: 06 - BAIXO SUL

NÚMERO	NOME	NOTA DISCURSIVA
0011563a	AMANDA SANTOS CAMURUGI(N)	90.00
0011943f	JIRLANE DOS REIS CRUZ SOUSA(N)	90.00
0011726c	LEILA MARIA MACHADO DA SILVA SOUZA	90.00
0011658a	ROSIANE COSTA DE SOUSA	86.00
0011732i	SARRINA OLIVEIRA DOS ANJOS SANTOS	85.00
0031762h	PABCI CAIYANA ALVES BONFIM(N)	84.50
0011674j	LEIENA CARNEIRO MIRANDA	80.00
0011665i	EDLA SANTOS NEVES REALE(N)	77.50
0011453e	SONIA DE JESUS SANTOS DE JESUS(N)	76.50
0011395f	ISLANE DOS SANTOS SALES	73.00
0011592h	EDUARDA SANTOS ARAUJO(N)	72.50

11 Candidato(s) nesta opção

CARGO: M13 - COORDENADOR PEDAGÓGICO PADRÃO P - GRAU III
NÚCLEO TERRITORIAL DE EDUCAÇÃO - NTE: 07 - EXTREMO SUL

NÚMERO	NOME	NOTA DISCURSIVA
0013965i	ADONICE OZELAME	100.00
0013908h	SILVIA DE SOUSA ARAUJO OLIVEIRA(N)	100.00
0013932e	GABRIELE COSTA LIRIO BRAGA	90.00
005827i	HEITOR GODINHO TANUS	85.00
0010817a	LUCIMARIA SOARES RICARDO DOS SANTOS(N)	85.00
0014185j	JULIANA LIMA PETERSEN	81.00
0014029g	ELIENAI SANTANA DA CRUZ DE ARAUJO	80.00
0013989a	GEORGIA BOAVENTURA DE ABREU DOS SANTOS	77.50
0014097b	NARA RUBIA MACHADO FERNANDES LEONES	76.50
0013821g	CAROLINE DA SILVA ALVES(N)	76.00
0013923d	DAIS NASCIMENTO GONCALVES	75.00
0014188e	LIZETE CAIRES BARROS MARTINS	75.00
0014055h	RAQUELINE BRITO DOS SANTOS	75.00
0074273j	NOEMY DA COSTA	74.50
0013939h	LARBIS LIRA DA SILVA	71.00
0010676i	LETICIA PEREIRA VIANA(N)	65.00
0014257i	TALITA GANGA IRINEU	61.00

**17 Candidato(s) nesta opção**CARGO: M13 - COORDENADOR PEDAGÓGICO PADRÃO P - GRAU III
NÚCLEO TERRITORIAL DE EDUCAÇÃO - NTE: 08 - MÉDIO SUDOESTE DA BAHIA

NÚMERO	NOME	NOTA DISCURSIVA
0015332b	JOCICLEA GOMES SANTOS (N)	93,00
0015301b	ARIANA ROCHA GARCIA DE SOUSA	90,00
0015298f	SÁNDRA MEIRA SANTOS (N)	90,00
0015162c	SOANE SANTOS SILVA(N)	90,00
0045116c	ANA CERQUEIRA FIGUEIREDO MATOS	85,50
0014796f	TAIS GAMA COSTA	84,50
0015212c	SERGIO GOMES CARVALHO	80,50
0015251b	JUSILANE SANTOS BRITO SILVA	80,00
0044930b	ANTONIO CARLOS RODRIGUES SANTOS (N)	75,00
0015158a	NARAYAMHA BARROS DA ROCHA GARCIA	68,00
0076460b	NEUMA DE SOUZA CORDEIRO(N)	63,00
0015272j	JOEL RIBEIRO SILVA(N)	60,00
0014776k	VITOR DE JESUS VIANA DE OLIVEIRA	60,00

13 Candidato(s) nesta opçãoCARGO: M13 - COORDENADOR PEDAGÓGICO PADRÃO P - GRAU III
NÚCLEO TERRITORIAL DE EDUCAÇÃO - NTE: 09 - VALE DO JEQUIRIÇÁ

NÚMERO	NOME	NOTA DISCURSIVA
0054352e	LUIZ CLAUDIO MEIRA MOREIRA	90,00
0016323f	VALQUIRIA COELHO ROCHA DA SILVA	90,00
0042161d	IVANILDA MENDES DE SOUZA(N)	85,00
0016043k	LIVIA KAREN FIGUEIREDO DE JESUS	80,00
0016373j	NOELY MENEZES DE ALMEIDA	78,50
0049827a	ALEXSANDRO SANTOS FREIRE(N)	75,00
0016058b	CARLA DA CRUZ SANTOS(N)	75,00
0016258j	JUCELMA BRITO DOS SANTOS	75,00
0016301q	CLEIDE SOUSA MOTA(N)	74,00
0016271b	ADRIANA CERQUEIRA DA CRUZ	72,00
0054259e	ISOLDA SANTOS SENA (N)	71,00
0016225f	DEBORA ROCHA CALDAS	70,00
0053816e	ISABEL JUNQUEIRA COTRIM	69,00
0016233e	JOELMA ALMEIDA SANTOS	65,00
0053777j	VALERIA DE BRITO ANDRADE(N)	65,00
0077447j	ELIENAI DOS SANTOS SILVA ARAUJO	60,00

16 Candidato(s) nesta opçãoCARGO: M13 - COORDENADOR PEDAGÓGICO PADRÃO P - GRAU III
NÚCLEO TERRITORIAL DE EDUCAÇÃO - NTE: 10 - SERTÃO DO SÃO FRANCISCO

NÚMERO	NOME	NOTA DISCURSIVA
0021896a	ELIENA ANA DOS SANTOS	100,00
0020878e	FRANCISCA ALVES DE SOUSA	92,00
0022045a	DANIEL DA SILVA SOUZA	90,00
0021095k	LORENÂ DE SA GRANJA	90,00
0021657e	PERPETUA DOS SANTOS CASTRO	89,00
0021423b	FRANCISCO AUDY ANJOS FREIRE JUNIOR	88,00
0075336b	RITA MARGARETH COSTA PASSOS	85,00
0021001i	HELLEN JULIANE LIVIO MENEZES	84,00
0020786k	DAYANE FRISCIILLA BERNARDES ANJOS	82,50
0021827d	LILIAN DOS SANTOS BARBOSA (D)	82,50
0021538h	ANTONIO CARVALHO DOS SANTOS JUNIOR	81,00
0020790b	FRANCIEL COELHO LUIZ DE AMORIM	80,00
0021874d	FRANCINE NUNES DA COSTA	80,00
0009926a	LIS PIMENTEL ALMEIDA(D)	80,00
0021984i	MAENDRA MEDRADO CORELHO(N)	77,50
0021059q	ANDREA SHIRLEY SOUSA DOS SANTOS(N)	75,00
0021877h	LORENE ROSE RIBEIRO DOS SANTOS(N)	75,00
0021553d	LUCIA PEREIRA DOS SANTOS(N)	75,00
0021433e	LUCILAINE CUNHA DA SILVA	75,00

0021782h	ROSILENE FREIRE DA SILVA	75,00
0075410j	ROSILETE COSTA DE SOUSA	71,50
0021915a	ALESSANDRA DE SOUZA MELO	70,00
0022185f	RENATA PEREIRA NUNES DE SA	70,00
0020860b	ANORE LUIZ SILVEIRA DA SILVA	68,50
0020708b	MARIA APARECIDA DA SILVA	68,50
0022016e	ANGELO CUSTODIO NERI DE OLIVEIRA	67,50
0021962j	SILEIDE MENDES DA SILVA	67,50
0021535e	SUZANA LINDAURA NUNES DE ALMEIDA(N)	67,00
0021818c	CARLIANE DA CUNHA OLIVEIRA (N)	63,00
0020954f	SARA DUARTE GONZALEZ LIMA	61,00
0021305q	FRANCILENE RODRIGUES DOS SANTOS	60,00

31 Candidato(s) nesta opçãoCARGO: M13 - COORDENADOR PEDAGÓGICO PADRÃO P - GRAU III
NÚCLEO TERRITORIAL DE EDUCAÇÃO - NTE: 11 - BACIA DO RIO GRANDE

NÚMERO	NOME	NOTA DISCURSIVA
0023966f	AUBE SOARES DE QUEIROZ ALMEIDA	90,00
0023663j	HELENILDES PEREIRA DE OLIVEIRA BOMFIM	90,00
0024039e	JUSCELIA ROCHA DE JESUS	90,00
0023816i	LUCILENE SANTOS DA SILVA(N)	90,00
0023946k	MARISA NEIDE SOUZA DA SILVA	90,00
0023657d	ELIANE DA SILVA NUNES	85,00
0023707a	IARA DE JESUS SANTOS(N)	85,00
0023859e	JOELMA DE SOUZA SA TELES	85,00
0023789d	LOURIMARTA MAGALHAES SERPA	82,50
0023825j	FRISCIILA COSTA MILANES PAIXAO	77,50
0024027i	DORIVAL JOSE DE SOUZA	75,00
0023534j	FERNANDA SANTANA ROCHA	75,00
0023622q	LUCIENE PEREIRA SOUZA	75,00
0024063b	ELISSANDRA SANTOS DA SILVA NOVAIS	70,00
0023947b	MEILMA ALVES DA SILVA(N)	70,00
0023874a	ROGERIA MUNDURUCA SARAIVA	70,00
0023996d	MONICA DAYSE SANTOS OLIVEIRA (N)	66,00
0023791b	CAMILA DA SILVA PAIXAO(N)	63,50
0024036j	JOELMA VASCO SARDEIRO(N)	61,00
0023682c	RENATA DOS SANTOS MENDES	60,50
0024068a	JOCIMARA ALMEIDA RIBAS	60,00

21 Candidato(s) nesta opçãoCARGO: M13 - COORDENADOR PEDAGÓGICO PADRÃO P - GRAU III
NÚCLEO TERRITORIAL DE EDUCAÇÃO - NTE: 12 - BACIA DO PARAMIRIM

NÚMERO	NOME	NOTA DISCURSIVA
0004462g	LUANA MACEDO MATOS	90,00
0025110a	CLAUDIA DE JESUS QUEIROZ RIBAS SILVA	85,00
0025055h	JOSIMAUARA DE OLIVEIRA PEREIRA(N)	80,00
0025054g	JUSCELIA SILVA COSTA(N)	80,00
0025177k	LUCIENE BATISTA COSTA CARDOSO(N)	80,00
0025114i	FERNANDO OLIVEIRA SOUSA	75,00
0016015f	LAISA ARAUJO DE OLIVEIRA	75,00
0025098d	UELQUES BATISTA SANTANA(N)	69,00
0025147b	MARCIA MACEDO COSTA	67,50

9 Candidato(s) nesta opçãoCARGO: M13 - COORDENADOR PEDAGÓGICO PADRÃO P - GRAU III
NÚCLEO TERRITORIAL DE EDUCAÇÃO - NTE: 13 - SERTÃO PRODUTIVO

NÚMERO	NOME	NOTA DISCURSIVA
0025722j	CRISTIANE ALVES DA SILVA	90,00
0025761i	DELMA FERNANDES DE SOUZA	90,00
0025729b	JACIMARA MOURA MENDES	85,00
0025559c	JUNARA PEREIRA PIMENTEL RAMOS	80,00
0025485k	JANETE DE CARVALHO DA SILVA LEAL(N)	75,00
0025640h	SUELI MAGALHAES ARAUJO BRITO	75,00

0025881h	JULIANA MOURA RIBEIRO PEREIRA(N)	70,00
0025869g	CARLA DE QUEIROZ RIBEIRO	68,00
0025740a	MARCILENE CREUZA PEREIRA DE LIMA	65,00
0025905g	DERALITA DIAS GUIMARAES LIMA	63,00
0025702d	LIDIARA RAMOS DA SILVA(N)	60,50
0025800d	ELANE MARCIA SILVA VIANA	60,00
0046428e	EVERALDO NOVAIS CORREIA	60,00

13 Candidato(s) nesta opçãoCARGO: M13 - COORDENADOR PEDAGÓGICO PADRÃO P - GRAU III
NÚCLEO TERRITORIAL DE EDUCAÇÃO - NTE: 14 - PIEMONTE DO PARAGUAÇU

NÚMERO	NOME	NOTA DISCURSIVA
0028887b	TEIS MONTEIRO RODRIGUES	90,00
0029107j	JOSE SILVA CHAVES	90,00
0029880d	DAYSE SOUZA DOS SANTOS ALVES	85,00
0000838c	TARCIANE LIMA SANTOS	85,00
0029796d	VIVIANE JESUS SOBREIRA MACHADO	80,00
0028928a	JAMILÉ SANTANA LEAL	77,50
0028717j	RAFAELLA SAMAI PIMENTEL DE SA DA SILVA	75,00
0028799e	ROSILENE RIBEIRO DOS SANTOS	75,00
0000790a	LILIAN DE JESUS LIMA	74,00
0029029e	JOSCIENE DO CARMO SANTOS(N)	69,00

10 Candidato(s) nesta opçãoCARGO: M13 - COORDENADOR PEDAGÓGICO PADRÃO P - GRAU III
NÚCLEO TERRITORIAL DE EDUCAÇÃO - NTE: 15 - BACIA DO JACUIPE

NÚMERO	NOME	NOTA DISCURSIVA
0006863j	ALANA RAMOS DOS SANTOS	100,00
0029637f	ADRIANA FIGUEIREDO DO CARMO	90,00
0029705h	ELEILDA SANTANA SOUZA ALMEIDA(N)	90,00
0029770h	CLEVIA BISPO ALMEIDA	85,00
0077475d	WELBER LIMA SANTOS(N)	85,00
0029927d	JULIETE BARBOSA DA COSTA OLIVEIRA	80,00
0043860b	ANA CAROLINA OLIVEIRA DE JESUS DA SILVA	75,00
0044388i	JAIDE CARNEIRO DE OLIVEIRA(N)	75,00
0029731i	VANUSA OLIVEIRA CINTRA	70,00
0043422k	ALICE RIBEIRO DE SOUZA OLIVEIRA	69,00

10 Candidato(s) nesta opçãoCARGO: M13 - COORDENADOR PEDAGÓGICO PADRÃO P - GRAU III
NÚCLEO TERRITORIAL DE EDUCAÇÃO - NTE: 16 - PIEMONTE DA DIAMANTINA

NÚMERO	NOME	NOTA DISCURSIVA
0029812i	JULIANA BARBOSA DA COSTA	90,00
0030173f	NAIARA BATISTA CAETANO DA GAMA(N)	86,00
0030132c	GEISIANA DOS SANTOS SILVA RIOS	85,00
0030160h	EMANUELA OLIVEIRA CUNHA SILVA	75,00
0043259d	WILYANA BRITO OLIVEIRA RIOS	75,00
0021860b	RAFAELLA GONCALVES TEIXEIRA	70,00
0029991b	CLECIA ALMEIDA SAMPAIO DE JESUS	68,00
0030141d	KELLINE ROBERTA FERREIRA DO NASCIMENTO	68,00
0030035e	LUCIA FABIANA DA SILVA(N)	65,00
0029979a	PRISCILLA ROCHA DA SILVA	63,50
0030169d	LARISSA DA SILVA SOARES PEREIRA (N)	60,50

11 Candidato(s) nesta opçãoCARGO: M13 - COORDENADOR PEDAGÓGICO PADRÃO P - GRAU III
NÚCLEO TERRITORIAL DE EDUCAÇÃO - NTE: 17 - SEMIÁRIDO NORDESTE II

NÚMERO	NOME	NOTA DISCURSIVA
0032201f	ADRIELE RIBEIRO ALVES	90,00
0031272b	JAQUELINE REIS DE JESUS(N)	75,00

0031976k	JOEL GARCIA GOIS JUNIOR	90,00
0032086j	LUCIANA LIMA BARBOSA	90,00
0032199a	YVANIZE MARIA DE OLIVEIRA SANTANA SANTOS(N)	87,00
0032012c	JULIANA COSTA RIBEIRO	85,50
0031463i	TAYNAH SILVA DA GAMA	85,00
0031755k	RIVANIA DE SOUZA SANTOS	84,00
0031772k	JULIANE MACEDO DE SOUZA	80,00
0031709d	GIRLIANE SANTOS SILVA	77,50
0055867j	MAYRA SAVILA BARBOSA DA SILVA	70,00
0032219c	SAMARA DO CARMO SANTANA	70,00
0055626j	LAURA CAROLINE VARJAO NASCIMENTO	67,50
0031877c	YASMIM SANTOS DE CARVALHO	65,50
0055911i	VANAILZA HELENA NASCIMENTO SANTOS	64,00
0037189a	AMANDA DE JESUS ALMEIDA	63,00
0031752e	MARIA FRANSCIELE DO NASCIMENTO	60,00

17 Candidato(s) nesta opçãoCARGO: M13 - COORDENADOR PEDAGÓGICO PADRÃO P - GRAU III
NÚCLEO TERRITORIAL DE EDUCAÇÃO - NTE: 18 - LITORAL NORTE E AGRESTE BAIANO

NÚMERO	NOME	NOTA DISCURSIVA
0037153b	ELIENAIDE RAMOS DE MORAES LIRO	100,00
0032037h	JULIANA NASCIMENTO SANTOS(N)	93,00
0037025d	AILTON LEAL PEREIRA (N)	90,00
0042102j	AMANDA CERQUEIRA ARAUJO DOS SANTOS	90,00
0031311h	ANDERSON FERREIRA LOPES	90,00
0037509d	DAIANE SANTOS DE SOUZA	90,00
0031638q	ELISIA DOS SANTOS GOES	90,00
0046592g	JOAO PAULO LOPES DOS SANTOS	90,00
0044085b	NARA LIGIA AMARAL DA SILVA(N)	90,00
0079544c	PARTENOPEO NASCIMENTO PONCHEFF DE OLIVEIRA	90,00
0037344d	FRISCIILA LIMA DE CARVALHO(N)	90,00
0078567c	TIARA DA SILVA PEREIRA(N)	85,00
0037336j	ANA CAROLINE DA SILVA SANT ANNA BASTOS(N)	82,50
0037245q	JOICICLEIDE ARAUJO BARBOSA DOS SANTO(N)	82,50
0036823e	LAIZ DE CARVALHO COSTA	82,50
0044230q	ELIENE COSTA DE JESUS(N)	80,00
0036827b	MARIA CRISTIANE CHAGAS SANTOS	80,00
0037136b	SAMIRA SILVA NEVES DO NASCIMENTO	79,00
0037382f	CLAUDIVAN SANTOS GUIMARAES	78,50
0076120f	TEREZA DOS SANTOS E SANTOS(N)	77,50
0078771b	AMANDA REIS ARGOLO DE ALMEIDA	75,00
0078062f	DEBORA RIBEIRO SANTANA	75,00
0037518e	GENILZA REIS DE OLIVEIRA(N)	75,00
0075320i	GIZELE SOUZA SANTOS(N)	75,00
0037214g	MARILIA DE JESUS SOUZA PAZ(N)	75,00
0014128a	NEILA MACHADO DE SENA(N)	75,00
0016270k	TATIANE SANTOS DE BRITO(N)	75,00
0037543d	VERIDIANA DOS SANTOS ALMEIDA	75,00
0073792j	ARTHUR BENICIO DE JESUS	70,00
0019544h	JOELMA ALMEIDA DOS SANTOS(N)	70,00
0037522g	JOSE RODRIGO DOS SANTOS(N)	70,00
0074785d	MILENA SOEIRO DE SOUZA	70,00
0037306a	SANDRA PATRICIA DA COSTA RIBEIRO(N)	68,50
0037297d	MARA LUZ DE CARVALHO	68,00
0021354i	CICERO GOMES DE SOUZA	67,00
0075986h	ANA PAULA SILVA DE ANDRADE	66,50
0016346q	MARILENE CORREIA NUNES SANTOS(N)	65,00
0042570j	NILZA BISPO BRITO(N)	65,00
0037459d	TANIA MARIA LIMA RABELO	64,00
0023672k	LEONIDIA BATISTA DE SOUZA	63,50
0037474k	GENILDO COUTINHO DOS SANTOS	60,00
0036794b	LIDIANE SACRAMENTO SOARES	60,00
0037168d	MARCIA MARIA LEONE LIMA	60,00
0031552h	NIVIA RIBEIRO MILITAO(N)	60,00

44 Candidato(s) nesta opçãoCARGO: M13 - COORDENADOR PEDAGÓGICO PADRÃO P - GRAU III
NÚCLEO TERRITORIAL DE EDUCAÇÃO - NTE: 19 - PORTAL DO SERTÃO



NÚMERO	NOME	NOTA DISCURSIVA
0043320c	VERLANE SANTOS ABREU	95.00
0043423b	ANA KELLY CAMPOS DE FARIAS	90.00
0049776j	ANTONILDO SANTOS DE MAGALHAES (N)	90.00
0044334h	ISABELA SANTOS DA SILVA	90.00
0043559e	JURENE DE JESUS SANTOS GOMES	90.00
0042240k	LEILIANE AMARAL FERREIRA (D) (N)	90.00
0043481e	LUCELIA SOARES SILVA(N)	90.00
0044655f	RAILANA DE CASSIA PEREIRA SANTOS (N)	90.00
0042131j	SELMA MARIA ALVES CERQUEIRA	90.00
0043696d	TAMILE RIOS DE LIMA	90.00
0042648j	ODENICE COSTA LIMA	86.50
0043095k	SUENE DE OLIVEIRA MORAIS	86.00
0043603d	LUZIAN PRISCILA CONCEICAO SANTOS DE JESUS(N)	85.50
0042234e	JESSICA LAYS BACELAR ADRONO	85.00
0043290i	RENATA FRAGA NETO ALBERNAZ	85.00
0044630a	AGENOR DE JESUS LAGO(N)	84.00
0042477i	ISADORA MARIANA BITTENCOURT VITORIA(N)	83.50
0042970d	MILENA DE LIMA MASCARENHAS	83.00
0044155h	FERNANDA BEATRIZ DE ALMEIDA SOARES	82.50
0043200d	LUCAS DE SOUZA SANTOS (N)	82.50
0054079e	DEBORA ROCHA SILVA	81.50
0044700g	GRAZIELLE MIRANDA SILVA(N)	81.00
0044631c	ANA ROSA GONCALVES DA SILVA LOPES (N)	80.50
0042674k	GERUSA CRUZ SOBREIRA(N)	80.50
0042300c	ADRIANA MARTINS MOREIRA (N)	80.00
0044187j	EVA COUTINHO MATOS SANTANA	80.00
0043602b	LIJANA MOURA SILVA	80.00
0043896a	RENATA PINHEIRO SANTOS (N)	80.00
0042257f	VANESSA DA SILVA PEIXOTO	80.00
0042925f	LUICIANA MARIA RAMOS MELLO (N)	76.50
0029634k	THALES NASCIMENTO PEREIRA	76.50
0076875d	GABRIELA MACHADO DE CARVALHO ALMEIDA	75.00
0042204g	JAQUELINE BELMONT GRILLO	75.00
0042800a	KARINA MACEDO DE ASSIS	75.00
0042803g	LEILA PAULA DOS SANTOS CARVALHO(N)	75.00
0049903b	THAIS COSTA DE FREITAS (N)	75.00
0044351h	ANA CAROLINE OLIVEIRA DE MACEDO(N)	72.00
0042343j	CRISTIANE SOARES DE PAIVA	72.00
0044401h	ANISIA MENDES DA SILVA	70.00
0044360i	JANAINA DE OLIVEIRA COSTA MASCARENHAS (N)	70.00
0044192c	JOANA ELISA OLIVEIRA ANDRADE	70.00
0044117k	LAIS MORAIS RIBEIRO	70.00
0044801b	ARLETE DIAS DA SILVA NOGUEIRA (D) (N)	68.00
0037571i	JULIO NONATO DE SOUZA (N)	67.00
0079048f	ELLEN DIAS E SILVA	65.50
0043396c	JUCIELE SANTOS DOS REIS	64.50
0043766j	MELIRA ELEN MASCARENHAS CAZAES	64.00
0043617d	TAMARA SABBINA DA SILVA SOUZA(N)	63.00
0044749d	WANESSA DE OLIVEIRA BARBOSA COELHO ALENCAR	61.50
0043989h	DIRLANE CONCEICAO RAMOS (N)	61.00
0044758e	FLAVIA ANDRADE BRITO DE CASTRO	60.50
0044025f	ANA LUCIA ALMEIDA SANTANA	60.00
0043466i	ARINA PORTO SALES NEIVA(N)	60.00
0042567j	MARIZA PINTO FREITAS DE JESUS(N)	60.00
0042658b	VANESSA CONCEICAO DE LIMA (N)	60.00

55 Candidato(s) nesta opção

CARGO: M13 - COORDENADOR PEDAGÓGICO PADRÃO P - GRAU III
NÚCLEO TERRITORIAL DE EDUCAÇÃO - NTE: 20 - VITÓRIA DA CONQUISTA

NÚMERO	NOME	NOTA DISCURSIVA
0044888g	ANDREZA SANTOS SALES JASMIM(N)	90.00
0046662b	IRISMAR BASTOS VIANA JUNIOR(N)	90.00
0046445e	ROSANE MENDONÇA DO NASCIMENTO	90.00
0045093f	HERISVANDO SEBASTIAO DOS SANTOS (N)	80.00
0045685i	JOSIRLENE CARDOSO LIMA AFONSECA	80.00
0046778j	LEILA DA SILVA SOUSA(N)	80.00
0045431k	GARDENIA FERREIRA ROCHA DE CARVALHO(N)	75.00
0045478d	KALINE DE BRITO VIANA	75.00
0046604j	SARA FERNANDA COQUI MEIRA	75.00
0007256e	MARIA CLESIA AMARAL DE MATOS	70.50
0045395k	JULIANA BRITO BORGES PINTO	70.00
0045317b	KATIA MEIRA PINHEIRO E SILVA	68.00
0045567c	GEISEANE MARIA LUZ OLIVEIRA	65.00
0046483b	MARINA FERREIRA CUNHA	65.00
0044962d	ZENY ROCHA DOURADO PRATES	63.00
0045513b	LUIZA SAMECH DOS SANTOS OLIVEIRA	60.00

16 Candidato(s) nesta opção

CARGO: M13 - COORDENADOR PEDAGÓGICO PADRÃO P - GRAU III
NÚCLEO TERRITORIAL DE EDUCAÇÃO - NTE: 21 - RECONCÁVIO

NÚMERO	NOME	NOTA DISCURSIVA
0049637g	CARLA SILVA REBOUCAS QUEIROZ	90.00
0049653a	OSDI BARBOSA DOS SANTOS RIBEIRO	90.00
0049690k	LUCIENE DIAS DOS SANTOS SILVA(N)	85.00
0049646h	JOCIANE DE JESUS ALMEIDA RAMOS (N)	82.50
0050018f	CINTIA APARECIDA COUTINHO DIAS	82.00
0050096d	DARLENE CALDAS DOS SANTOS TOLENTINO	79.00
0049682a	GILIANE MOTA DE JESUS SANTOS DE OLIVEIRA (N)	77.50
0016130f	MARLY DE JESUS DOS ANJOS ANDRADE (N)	75.00
0049950k	JAMILE SERRA COUTINHO	73.00
0050129d	ROSILENE ASSIS SANTOS (N)	70.00
0049771k	SILVANA MARIA PEREIRA DE PADUA	70.00
0076198j	FRANCINEIDE SOUZA FERREIRA	69.00
0049712f	FAGNA DAS MERCES SANTOS	65.00
0050121j	MARIA ANGELICA DOS SANTOS REBOUCAS (N)	62.50

14 Candidato(s) nesta opção

CARGO: M13 - COORDENADOR PEDAGÓGICO PADRÃO P - GRAU III
NÚCLEO TERRITORIAL DE EDUCAÇÃO - NTE: 22 - MÉDIO RIO DE CONTAS

NÚMERO	NOME	NOTA DISCURSIVA
0054015i	ANA LUIZA PRISCO CARDOZO GUSMÃO	90.00
0053784g	ANDERSON SANTOS MUNIZ DE ARAUJO(N)	90.00
0053873e	MATILIA KELLER DE ALMEIDA TRAJBER	90.00
0054126g	WAYOMARA SOUZA SANTOS	90.00
0054437b	CYBELE MACHADO CARDOSO	81.50
0054379c	SIMEIA ALMEIDA SOUZA DA SILVA (N)	77.50
0053703c	DANIELA DA SILVA MELO (N)	75.00
0054205c	ISIS ASSIS CHABI	75.00
0054113i	JALINNE SILVA SANTOS	75.00
0054350a	LUCILEIDE BATISTA CARDOSO	75.00
0054077i	DANIELA SANTANA DA SILVA(N)	70.00
0054363j	ERLANE SILVA SANTOS SOUZA	70.00
0054229f	DANIELE CARVALHO SILVA(N)	62.00

13 Candidato(s) nesta opção

CARGO: M13 - COORDENADOR PEDAGÓGICO PADRÃO P - GRAU III
NÚCLEO TERRITORIAL DE EDUCAÇÃO - NTE: 23 - BACIA DO RIO CORRENTE

NÚMERO	NOME	NOTA DISCURSIVA
0002587c	MONICA DA SILVA CARMO	91.50
0055246k	ANA CRISTINA DA HORA SILVA ARAUJO	90.00
0075698c	ANGELO MENDES FERREIRA (N)	90.00
0055247b	ANITA MOREIRA DA SILVA QUEIROZ	90.00
0055322a	RAFAELA ALVES FERREIRA (N)	90.00
0045142d	RAQUEL APARECIDA LINO SILVA(N)	90.00
0055228i	CLAUBER LIDIAN LOPES GUIMARAES (N)	89.00
0002425j	DAIANE DOS SANTOS ANJOS (N)	85.00
0055387g	ADYESLA DOS SANTOS ROCHA	83.00
0055398k	CATIA DE JESUS SARAIVA	80.00
0055511d	VANESSA SANTOS SOUZA DA MATA	80.00
0055383j	TIARA RODRIGUES DA CUNHA (N)	75.00

0055325g	UEERICA DA CRUZ DIAS MONTALVAO	75.00
0055285j	KETLLY LORRANNY DE OLIVEIRA	65.50
0002540j	ADRIANA DE SOUSA CAIRES	63.00

15 Candidato(s) nesta opção

CARGO: M13 - COORDENADOR PEDAGÓGICO PADRÃO P - GRAU III
NÚCLEO TERRITORIAL DE EDUCAÇÃO - NTE: 24 - ITAPARICA

NÚMERO	NOME	NOTA DISCURSIVA
0056010i	MENDES PEREIRA LIMA	95.00
0037089h	LEONICE SANTANA FERREIRA DOS SANTOS (N)	90.00
0055544h	BRUNO RAMOS SILVA DE LIMA	80.00
0055583j	DAJCLIZE GOMES RIBEIRO (N)	80.00
0055548e	DEISE DE CARVALHO DORTA UCHOA	70.50
0055844i	RONALDO JOSE DOS SANTOS	62.50

6 Candidato(s) nesta opção

CARGO: M13 - COORDENADOR PEDAGÓGICO PADRÃO P - GRAU III
NÚCLEO TERRITORIAL DE EDUCAÇÃO - NTE: 25 - PIEMONTE NORTE DO ITAPICURU

NÚMERO	NOME	NOTA DISCURSIVA
0058749h	MARILIA ANTONIETA OLIVEIRA BIANEZ	90.00
0058639a	SUZANA DE JESUS SILVA	88.50
0058617b	JAIRANE AMORIM VIEIRA	81.00
0058753j	PATRICIA MASCARENHAS MENDES	77.50
0058765f	ANGELICA NASCIMENTO FIGUEIREDO(N)	68.00
0058928h	ARIANA DA SILVA MATTOS	66.00
0058666d	KARLA ALESSANDRA SANTOS PEREIRA DE SOUZA	65.00
0058667f	LARISSA GOMES BASTOS CAVALCANTE	61.00
0058973i	MARIA ROBERTA RODRIGUES DE SOUZA	60.00

9 Candidato(s) nesta opção

CARGO: M13 - COORDENADOR PEDAGÓGICO PADRÃO P - GRAU III
NÚCLEO TERRITORIAL DE EDUCAÇÃO - NTE: 26 - METROPOLITANA DE SALVADOR

NÚMERO	NOME	NOTA DISCURSIVA
0043820a	ADILSON OLIVEIRA AMORIM(N)	100.00
0073319c	ADRIANA DE OLIVEIRA RAMOS DOS SANTOS	100.00
0078085g	AMANDA MARIA FRAGA COSTA(N)	100.00
0050209b	ANTONIA VIEIRA SANTOS	100.00
0079419d	LITSIA COELHO CARVALHO DA FONSECA	95.00
0073263b	SAMUEL SILVA CARVALHO	95.00
0076037h	ALESSANDRA FONSECA SILVA	92.50
0073631e	ANA PAULA SANTOS DA PAZ	91.50
0073672h	ADRIANA ANDRADE ROSAS	90.00
0076910b	ADRIELLE GONCALVES SOUZA(N)	90.00
0076378a	ALBA BARRETO SCHRAMM LINO	90.00
0066549g	ALINE KORNDORFER(D)	90.00
0024013i	AMANDA CRISTINA SOUZA DOS SANTOS (N)	90.00
0074804d	ANDRICELE MILENE SANTOS DOS REIS(N)	90.00
0000252f	CARLOS ALBERTO TRINDADE DE JESUS	90.00
0016252i	EVANDRO RIBEIRO BISPO(N)	90.00
0021331h	FERNANDA SARAFIM SANTOS (N)	90.00
0074103g	GILVANIA MOREIRA DE ANDRADE	90.00
0079573c	GISLAINE THOME DE ANDRADE	90.00
0073491d	INDIRA VASCONCELOS DOS SANTOS	90.00
0074018e	ISA CRISTIANE SILVA CROESY (N)	90.00
0037563j	ISMAEL SANTOS LIRA	90.00
0073388k	JOELMA PEREIRA SOARES (N)	90.00
0055493f	JONATHAS VILAS BOAS DE SANTANA	90.00
0079008e	JOSE EDEMILSON PEREIRA DOS ANJOS	90.00
0078282k	JOSEANE MAYTE SOUSA SANTOS SOUSA	90.00
0073753h	LEANE LINY DOS SANTOS LIMA	90.00
0079587c	LIDIA BARRETO DA SILVA	90.00
0074627h	LORAMES BISPO DOS SANTOS CRUZ(N)	90.00
0078260j	LUCIANA DE ABREU E BARROS ALVES	90.00

0074027f	MAIARA DAMASCENO DA SILVA SANTANA (N)	90.00
0053729j	MARCELO DOS SANTOS SILVA (N)	90.00
0077892i	MARIA APARECIDA ABOLIN MARINHO	90.00
0074729e	MARIANA PEREIRA DE SANTANA SANTOS	90.00
0076211i	MARIO SERGIO MACHADO SOUZA(N)	90.00
0073708c	MONICA CELESTINO SANTOS	90.00
0074843c	NAIANE ROCHA DE ARAUJO ROSA	90.00
0074845g	PATRICIA DA SILVA SOUZA (N)	90.00
0077366j	PRISCILA SILVA FRAGA (N)	90.00
0029631e	ROUSEMEIRE FERNANDES SOUZA (N)	90.00
0078655k	SAMANTA NAMARA DA SILVA GOMES (N)	90.00
0042574g	SARA DOS SANTOS SANTANA (N)	90.00
0077874g	TAISA SENA DE SOUZA (N)	90.00
0074796i	FATINA RODRIGUES CARDOSO VIANA (N)	90.00
0078443a	YURI SARDINHO (N)	90.00
0074434h	JAQUELINE PORTO SALES DA CRUZ (N)	88.00
0078413i	DANIELE SANTANA SANTOS (N)	87.50
0076474h	ANE CARINE CONCEICAO ROSAS (N)	87.00
0078573i	CARLA JAQUELINE OLIVEIRA DE OLIVEIRA	86.50
0074100a	DANIELE DE JESUS GOMES MOREIRA (N)	86.50
0004614a	GRACIELA OLIVEIRA MENDES	86.50
0073755a	LILIA DE JESUS NASCIMENTO	85.50
0050096a	MICHAELA BALSAMO DE MELLO	85.50
0077979j	NATHALY INACIO MATIAS	85.50
0075090g	VIRGINIA MUSTAFA NAVARRO LUCAS	85.50
0076417g	ADRYEINI DANTAS BARACHO FARIA	85.00
0073322c	ANA CLAUDIA DA HORA DA SILVA (N)	85.00
0075605c	BARBARA SANTANA NOGUEIRA	85.00
0075395g	CLAUDIA REGINA TRINDADE TEODORO (N)	85.00
0046576i	CRISTIANE DA SILVA VENANCIO	85.00
0075737k	CRISTIANIANA SANTOS SILVA (N)	85.00
0075837b	GABRIELA MARIA DOS SANTOS	85.00
0042677f	GLACIANE DE SOUZA MOREIRA	85.00
0075271k	JULIANA KALID COELHO	85.00
0010984i	KARINE FERNANDA TEIXEIRA DE FREITAS	85.00
0073700i	MANUELA DAMASCENO REIS (N)	85.00
0042843h	MARIA CLARA CRUZ DE OLIVEIRA	85.00
0074270d	MIRIAM DE OLIVEIRA MELO (N)	85.00
0075131f	NILHA VERENA FONSECA FERREIRA	85.00
0073402a	PATRICIA BARRETO DAS NEVES	85.00
0074734i	REGINA COSTA FARIAS (N)	85.00
0075513i	SEMIDEIA SENTIMENTAL SILVA SANTOS	85.00
0074457i	SIMONE DE SOUZA DOS SANTOS	85.00
0073938i	TAMARA CEUTA DA SILVA SANTOS	85.00
0029944d	TARSO ROBERTO LOPES MACEDO	85.00
0078660d	VALDILENE ELOY BOMFIM SANTANA	85.00
0042538c	VALERIA WENDE REZENDE PINHO	85.00
0077715i	VERONICA TEREZA TARRAO CARVALHO	85.00
0077120k	AMANDA VICTORIA GOMES SANTANA	84.50
0076448g	KELLY FERREIRA DE SOUZA	84.50
0075713f	JOANITA RODRIGUES CORDEIRO DOS SANTOS	84.00
0077261g	IVALDA FERREIRA DOS SANTOS	84.00
0075761f	ODALIA MIRANDA CARVALHO DE JESUS	84.00
0016093d	JESSICA ANGELICA DA SILVA RAMOS	83.50
0076758k	ALINE FERNANDA TEIXEIRA DE FREITAS	83.00
0075427e	GENIVAL CARVALHO BATISTA	82.50
0023831e	TAISE FERREIRA DOS SANTOS (N)	82.50
0073793i	CALTANE SOUSA DE LIMA SANTANA (N)	82.00
0077693c	MANOELA SANTOS MOREIRA	82.00
0074151j	AUSTONE LIMA DE OLIVEIRA (N)	81.50
0074648e	ADRIANA SOARES DOS SANTOS (N)	81.00
0077181i	DANIELA PATRICIA DOS SANTOS CERQUEIRA	81.00
0077153d	MAGNAIR SANTOS BARBOSA	81.00
0076414a	VANESSA SANTOS BARBOSA	81.00
0076738e	MAYRA DE LIMA NASCIMENTO	80.50
0077795k	OLINDA LIMA SOARES	80.50
0076042a	ANA PAULA GOMES BATISTA (N)	80.00
0079610e	ANNA LOUISE VASQUES MENDES DOS SANTOS	80.00
0074812c	CINTIA RODRIGUES DE JESUS PITANGA	80.00
0045160f	CLAUDIA ALVES SILVA DE ANDRADE	80.00
0078721i	DANIELA MARIA SOUTO DE ASSIS	80.00
0043751h	FABIOLA FREIRE DOS SANTOS (N)	80.00
0077296d	IRANEIDE DOS SANTOS SOARES (N)	80.00



00796261	JESSICA SANTANA MATIAS	80,00
0078631h	JOELMA CERQUEIRA DOS SANTOS DA CRUZ(N)	80,00
00794781	KEILA ARAUJO DOS REIS MELO	80,00
00744911	MARIA RITA LIMA CAVALCANTE	80,00
0077896f	MATHEUS CARVALHO DE MORAIS (N)	80,00
0074634e	MELINA ENDRAS DE SOUSA	80,00
00750741	MICHELE SILVA OLIVEIRA	80,00
0024051f	TANCI DE JESUS SANTOS(N)	80,00
0074285f	VICTOR VELANES DIAS(N)	79,50
0075820g	ALAN VICTOR DE AZEVEDO ABREU	79,00
0079153e	CECILIA CRISTINA DE LEMOS FINHO(N)	79,00
0042671e	GABRIELA OLIVEIRA DE CARVALHO(N)	79,00
0077893k	MARIA DO AMARAO EVANGELISTA SANTOS DE JESUS	79,00
0078610k	TALITA VIEIRA NETO	79,00
0076040h	ANA CLEIDE XAVIER SILVA	78,50
0073300d	LUIZIANE SANTOS XAVIER OLIVEIRA(N)	78,50
0046502b	ANTONIO LUIS MENDES CHAGAS	77,50
0077190j	GABRIEL SANTANA REINA MACHADO(N)	77,50
0079174k	JUIPUREMA ALESSANDRO SARRAF SANDES(N)	77,50
0073815d	KAMILA SILVA DE NOVAIS OLIVEIRA	77,50
0078815g	SUYLAN CARVALHO LARANJEIRA PASSOS(N)	77,00
0073628e	AILA HILARIO DE SOUZA	76,00
0078528d	ALAN SUEIRA DE JESUS(N)	75,00
0073321a	AMANDA SOUZA DA SILVA SANTANA	75,00
0044477h	ANA PAULA RODRIGUES SAMPAIO	75,00
0074464f	ANA VERA BARROS GOMES(N)	75,00
0074290j	ANAMARIA HACKSPIEL DE ANDRADE BRITO	75,00
0079455h	ANDRESA SOUZA SANTOS(N)	75,00
0074293e	ARMANDO ROCHA DOS SANTOS(N)	75,00
0073949c	BARBARA MAIA CERQUEIRA CAZE(N)	75,00
0075524e	BRENDA PEREIRA DA CONCEICAO	75,00
0075936d	CELIANE DO CARMO DE QUEIROZ	75,00
0077898j	CRISTILENE CARVALHO DE SOUZA	75,00
0045008k	DANIANE LIMA FARIAS	75,00
0077733k	DIVANI DE OLIVEIRA DURAES(D)	75,00
0009951k	EDER PINHO MAGALHAES	75,00
0073237a	EVERIDIANA SENA SANTANA(D)(N)	75,00
0077821h	FERNANDA DA SILVA CONCEICAO(N)	75,00
0037434j	FERNANDA DE SANTANA DA LUZ ALVES	75,00
0076491h	ISLANE DOS SANTOS SILVA	75,00
0076440b	ITANA DOS SANTOS RIBEIRO(N)	75,00
0078897b	JAMILE BARROSO DE JESUS(N)	75,00
0073547e	JAMILE OLIVEIRA NASCIMENTO SOARES	75,00
0079114d	JAQUELINE DE JESUS SILVA(N)	75,00
0076443h	JEMIMA CONCEICAO PIMENTEL GOMES DE JESUS(N)	75,00
0073395h	LILIAN JESUS DOS SANTOS(N)	75,00
0073344b	LUCIANA BISPO BRASILEIRO LIMA	75,00
0076148f	LUCINDA MESSIAS DE ARAUJO	75,00
0074124d	MARLA OLIVEIRA ANDRADE	75,00
0078266k	MONICA QUEIROZ DE OLIVEIRA(N)	75,00
0074324a	NAIRA CRISTINA CONCEICAO BARRETO(N)	75,00
0077369e	ROSELI FELIX DE MORAES	75,00
0077061j	SANDRA DE OLIVEIRA CALDAS(N)	75,00
0078475l	SHEILA ROCHA DE MAGALHAES	75,00
0078441c	SILVIAELANE CASTRO MAURICIO DOS SANTOS(N)	75,00
0075387h	SIMONE DE JESUS CORREIA(N)	75,00
0074690d	TAIANA ANDRADE DA ROCHA	75,00
0073520g	TALYSSA DA SILVA VIEIRA	75,00
0073575j	VANIA PATRICIA SANTOS DA SILVA(N)	75,00
00780411	STEFANIE CAROLINE PIRES DE OLIVEIRA NUNES	74,50
0074742h	TEREZA CRISTINA SILVA DE SANTANA(N)	74,00
0076723c	JOSE FAUSTO SOARES ROCHA MOREIRA(N)	73,50
0073584k	CASSIO SA SILVA(N)	73,00
0074473g	FRANA CARINE GOMES SANTOS	72,50
00735661	PRISCILA PAULA VARJAO SANTIAGO ROSENDO(N)	72,50
0075552h	SANDRA SOUZA BOMFIM	72,50
0075136e	SHIRLENE ALMEIDA DOS SANTOS COSTA(N)	71,50
0074513d	ANGELA DE OLIVEIRA DA SILVA(N)	71,00
0074416f	BRUNO DE JESUS SANTOS(N)	71,00
0023730j	SAMIA VANESSA DA CONCEICAO VILARINHO(N)	71,00
0078164c	VALERIA PRADO DE SOUZA	71,00
0075759h	NANA KARINI LOPES CARVALHO(N)	70,50
0079445e	ADAUTO LEITE OLIVEIRA(N)	70,00
0058643c	ADLANDIA DO NASCIMENTO DIAS	70,00
0077422e	AGDEMAURA PIANCO ARAUJO CARNEIRO	70,00
0049703e	ANA CARLA DE LIMA ROCHA(N)	70,00
0079234c	ANA CRISTINA FERNANDES DE PAULA SANTOS(N)	70,00
0075302g	ANDREIA FONSECA SENA(N)	70,00
0054227b	CICERA DA SILVA SANTOS(N)	70,00
0073637f	CLAUDIA DE FARIA BARBOSA	70,00
0016244j	CLEYTON WILLIAMS GOLVEIA DA SILVA BRANDAO(N)	70,00
0074249b	DEBORA BOVE SANTOS	70,00
0075660k	DEISE BRITO DOS SANTOS(N)	70,00
0074427k	FERNANDA ANJOS DOS SANTOS(N)	70,00
0075426c	FLAVIA LEAL DE MORAES	70,00
0076553d	JOICE DE JESUS ARAUJO(N)	70,00
0077509f	LISIANE TELES CAMARA(N)	70,00
0079493b	MARCIA CERQUEIRA SHIHADA(N)	70,00
0078804b	MARILIA SANTOS TRINDADE(N)	70,00
0044492d	MONALIZA DE ALCANTARA GONCALVES	70,00
0037331k	THAYS DANIELLY NERI DIAS	70,00
0073845b	DANIELA FREITAS SANTOS(N)	69,50
0078531d	BARBARA MONICA SILVA LIMA(N)	68,50
0079283e	ALINE PEREIRA SANTOS(N)	68,00
0078469c	LUCIENE RIBEIRO SOUSA	67,50
0077910g	CRISTIANE SANTOS DE JESUS(N)	67,00
0078034a	MICHELINE FERNANDES DE LIMA SOUSA	65,50
0077929f	ANDREA DO BONFIM FRANCA	65,00
0075420b	CARINE SANTANA PACHECO DE ALMEIDA	65,00
0075195j	CAROLINE BEATRIZ SANTOS SILVA(D)	65,00
0079564b	DAMASIO PINTO DA SILVA(N)	65,00
0078886h	DANILO DOS SANTOS MARTINS	65,00
0077183b	ELIETE BISPO DA ROCHA(N)	65,00
0078583a	ERIKA TALITA SANTOS CERQUEIRA	65,00
0075493g	FABIANE DOS REIS REBOUCAS GONZAGA(N)	65,00
0074438e	LADJANE ALVES SOUSA(N)	65,00
0075170e	LILIANE GOMES DE CERQUEIRA DE SOUZA	65,00
0078742f	MARIA ANGELICA DE SOUZA FELINTO	65,00
0079019j	MILLE CAROLINE RODRIGUES FERNANDES(N)	65,00
0074458j	NADJA DOS ANJOS SOARES BARBOSA	65,00
0076847j	NAIADES MELINE BARBOSA DE CARVALHO(N)	65,00
0074567d	PATRICIA MERCES DOS SANTOS	65,00
00772621	PATRICIA NERI DOS SANTOS(N)	65,00
0074130j	PATRICIA SOARES CAMPOS DE CARVALHO	65,00
0078079a	RAQUEL DA SILVA CORREIA RODRIGUES	65,00
0074887a	ROSANGELA MATOS SANTANA DA SILVA(N)	65,00
0073601g	JOSIEL REIS DOS SANTOS(N)	63,50
0076990d	JULIANA PAIVA FREITAS PINTO	63,00
0079334g	VANIA KAROLINE VIANA DOS SANTOS SILVA	63,00
0076539j	DAYANE SAPUCAIA OLIVEIRA FREITAS	62,50
0042273d	FATIMA TATIANA QUEIROZ DA SILVA	62,50
0037059j	ITILA MILENA DOS ANJOS ARAUJO PEREIRA(N)	62,50
0077984c	PRISCILA INES MORAES LEIRO	62,50
0078770k	ALINE DOS SANTOS OLIVEIRA(N)	61,50
0077566g	DANIEL BARBOSA DA SILVA	60,50
0079648h	VALERIA MOTA SAMPAIO	60,50
0074996f	ANA CRISTINA DIAS DOS SANTOS(N)	60,00
00763371	BARTIRA SOBRINHA FERNANDES	60,00
0076396k	DOMINGOS DAS MERCES JUNIOR(N)	60,00
0074967j	FATIMA MARIA MAGALHAES BATISTA	60,00
0036816h	FERNANDA TAVARES PEREIRA	60,00
0075022a	LUCIANA ALVES MOREIRA	60,00
0074323j	MARILENE COSTA VIEIRA(N)	60,00
0076110c	PATRICIA SANTOS FALCAO DE OLIVEIRA	60,00
0078351b	RANIERI RODRIGUES LEAL	60,00
0077840a	RODRIGO BORGES TELES(N)	60,00
0078926e	THAINA GOMES FERREIRA	60,00
0077013j	VALDICEIA JESUS DA PURIFICACAO(N)	60,00

241 Candidato(s) nesta opção

CARGO: M13 - COORDENADOR PEDAGÓGICO PADRÃO P - GRAU III
NÚCLEO TERRITORIAL DE EDUCAÇÃO - NTE: 27 - COSTA DO DESCOBRIMENTO

NÚMERO	NOME	NOTA DISCURSIVA
0014158g	SANIA MARA DE MELO OLIVEIRA	98,00
0079655e	CAROL SILVA SANTANA	90,00
0080188e	FABIOLLA NERES DE JESUS	90,00
0014289k	KARLA ANDREIA CARDOSO	90,00
0079880a	LARISSA SOUZA DE ANDRADE	90,00
0080142c	MONIQUE TEIXEIRA DE ARAUJO	90,00
0079971d	WENDERSON SILVA RIBEIRO(N)	90,00
0079749c	FLAVIA DE SOUZA SILVA NOGUEIRA	85,00
0079986f	LORENA COELHO VIVIAN	85,00
0080191e	JENNIFER SCHNEIDER GAMA	84,50
0021283a	JULIANA FERRO DA SILVA	82,50
00801141	KELLY SILVA SANDRES(N)	82,00
0079694d	ALESSANDRA MACARIO DE OLIVEIRA PAIVA(N)	80,50
0079705e	IAN FREITAS DE SOUZA(N)	78,00
0010692g	CALLIANE CALIXTO DOS SANTOS(N)	75,00
0010942d	CLAUDEMIR DOS SANTOS OLIVEIRA	75,00
0080165d	JOSENILDA JOSE DA COSTA	75,00
0015227e	KEROLLAYNE SOUZA RIBEIRO(N)	75,00
0080075c	VERA LUCIA DE BRITO	70,00
0079950g	EDSON PEREIRA DA SILVA	68,00
0046749c	MONIQUE TEIXEIRA DOS SANTOS	65,00
0079753e	GRACE KELLY NASCIMENTO GONCALVES DA NOVA SANTOS	62,00
0054197h	CAROLINE ALVES LOPES	60,00
0079658k	EMANUEL HENRIQUE MOTA NOBRE	60,00

24 Candidato(s) nesta opção

CARGO: N14 - COORD. PEDAGÓGICO PAD.P-GRAU III-ESCOLAS INDÍGENAS
NTE 05 - LITORAL SUL / MUNICÍPIO:BUERAREMA / ETNIA:TUPINAMBÁ SERRA DO PADEIRO / UEE:COLEGIO ESTADUAL INDÍGENA TUPINAMBÁ SERRA DO PADEIRO

NÚMERO	NOME	NOTA DISCURSIVA
0009815c	MARIA DA CONCEICAO NERI SANTOS	97,50

1 Candidato(s) nesta opção

CARGO: N14 - COORD. PEDAGÓGICO PAD.P-GRAU III-ESCOLAS INDÍGENAS
NTE 05 - LITORAL SUL / MUNICÍPIO:ILHEUS / ETNIA:TUPINAMBÁ / UEE:COLEGIO ESTADUAL INDÍGENA TUPINAMBÁ AMOTARA

NÚMERO	NOME	NOTA DISCURSIVA
00098041	CLEITON FRANCA AMORIM	85,00

1 Candidato(s) nesta opção

CARGO: N14 - COORD. PEDAGÓGICO PAD.P-GRAU III-ESCOLAS INDÍGENAS
NTE 05 - LITORAL SUL / MUNICÍPIO:ILHEUS / ETNIA:TUPINAMBÁ / UEE:COLEGIO ESTADUAL INDÍGENA TUPINAMBÁ DE ACUIPE DE BAIXO

NÚMERO	NOME	NOTA DISCURSIVA
0009814a	MARCINEIA VIEIRA DE ALMEIDA SANTOS	97,00

1 Candidato(s) nesta opção

CARGO: N14 - COORD. PEDAGÓGICO PAD.P-GRAU III-ESCOLAS INDÍGENAS
NTE 05 - LITORAL SUL / MUNICÍPIO:ILHEUS / ETNIA:TUPINAMBÁ / UEE:COLEGIO ESTADUAL INDÍGENA TUPINAMBÁ DE OLIVENCA

NÚMERO	NOME	NOTA DISCURSIVA
0009801c	ADRIELLI SANTANA DE OLIVEIRA SANTOS	68,00
00098211	TAIANA SILVA SANTOS	63,50

2 Candidato(s) nesta opção

CARGO: N14 - COORD. PEDAGÓGICO PAD.P-GRAU III-ESCOLAS INDÍGENAS
NTE 05 - LITORAL SUL / MUNICÍPIO:PAU BRASIL / ETNIA:PATAXÓ HÁ HÃ HÃE / UEE:COLEGIO ESTADUAL DA ALDEIA INDÍGENA CARAMURU PARAGURUCU

NÚMERO	NOME	NOTA DISCURSIVA
0009806b	EDENISIA PEREIRA DOS SANTOS	96,50
0009807d	EDILSON JESUS DE SOUZA	67,50
0009812h	JAQUELINE PAIVA ALVES	62,50

3 Candidato(s) nesta opção

CARGO: N14 - COORD. PEDAGÓGICO PAD.P-GRAU III-ESCOLAS INDÍGENAS
NTE 07 - EXTREMO SUL / MUNICÍPIO:PRADO / ETNIA:PATAXÓ / UEE:COLEGIO ESTADUAL INDÍGENA AKSA PATAXÓ

NÚMERO	NOME	NOTA DISCURSIVA
0013246j	JHULIO SANTOS TEIXEIRA	74,00
0013243d	ALEX DOS SANTOS PEREIRA	68,00
0013244f	AMOS FERREIRA DOS SANTOS	66,50

3 Candidato(s) nesta opção

CARGO: N14 - COORD. PEDAGÓGICO PAD.P-GRAU III-ESCOLAS INDÍGENAS
NTE 07 - EXTREMO SUL / MUNICÍPIO:PRADO / ETNIA:PATAXÓ / UEE:COLEGIO ESTADUAL INDÍGENA BOM JESUS.

NÚMERO	NOME	NOTA DISCURSIVA
0013251c	MILLENA BERNARDO OLIVEIRA	75,00

1 Candidato(s) nesta opção

CARGO: N14 - COORD. PEDAGÓGICO PAD.P-GRAU III-ESCOLAS INDÍGENAS
NTE 07 - EXTREMO SUL / MUNICÍPIO:PRADO / ETNIA:PATAXÓ / UEE:COLEGIO ESTADUAL INDÍGENA DE CORUMBAUZINHO

NÚMERO	NOME	NOTA DISCURSIVA
0013248c	MARCON RODRIGUES DOS SANTOS	91,50
0081245g	MARIA DAJUDA DE ALMEIDA BRAZ PIRES	79,00
0013249e	MANOEL ROSSON PARAGURASSU DA SILVA	60,50

3 Candidato(s) nesta opção

CARGO: N14 - COORD. PEDAGÓGICO PAD.P-GRAU III-ESCOLAS INDÍGENAS
NTE 07 - EXTREMO SUL / MUNICÍPIO:PRADO / ETNIA:PATAXÓ / UEE:COLEGIO ESTADUAL INDÍGENA TAMA

NÚMERO	NOME	NOTA DISCURSIVA
0013253g	SHIRLEI DE ARAGAO RIBEIRO MOITINHO	71,50
0013245h	GISELIA FRANCISCO DOS SANTOS	62,50

2 Candidato(s) nesta opção

CARGO: N14 - COORD. PEDAGÓGICO PAD.P-GRAU III-ESCOLAS INDÍGENAS
NTE 17 - SEMIÁRIDO NORDESTE II / MUNICÍPIO:BANZAE / ETNIA:KIRIRI / UEE:COLEGIO ESTADUAL INDÍGENA FLORENTINO DOMINGOS DE ANDRADE

NÚMERO	NOME	NOTA DISCURSIVA
0032732d	MARLINDA DE JESUS ANDRADE	63,00

1 Candidato(s) nesta opção

CARGO: N14 - COORD. PEDAGÓGICO PAD.P-GRAU III-ESCOLAS INDÍGENAS
NTE 17 - SEMIÁRIDO NORDESTE II / MUNICÍPIO:EUCLIDES DA CUNHA / ETNIA:KAIMBÉ / UEE:COLEGIO ESTADUAL INDÍGENA DOM JACKSON BERENGUER PRADO

NÚMERO	NOME	NOTA DISCURSIVA
0032722a	ANGELO DE OLIVEIRA FRANCA	98,00
0032734h	RODOLFO EDIVAN MOREIRA	89,50
0032730k	LUCIMAR GONCALVES DIAS DOS SANTOS	67,00

3 Candidato(s) nesta opção



CARGO: N14 - COORD. PEDAGÓGICO PAD.P-GRAU III-ESCOLAS INDÍGENAS
NTE 24 - ITAPARICA / MUNICÍPIO:GLORIA / ETNIA:PANKARARÉ / UEE:COLEGIO ESTADUAL INDIGENA ANGELO FERREIRA XAVIER

NÚMERO	NOME	NOTA DISCURSIVA
0057914c	ELBA CASSANDRA DE ALBUQUERQUE PEREIRA	93.00
0057925h	LEIDIZU RODRIGUES BARROS	63.00
0057916g	GABRIEL RIBEIRO DO AMARAL	61.00

3 Candidato(s) nesta opção

CARGO: N14 - COORD. PEDAGÓGICO PAD.P-GRAU III-ESCOLAS INDÍGENAS
NTE 24 - ITAPARICA / MUNICÍPIO:RODELAS / ETNIA:TUXÁ ALDEIA MÃE / UEE:COLEGIO ESTADUAL INDIGENA CAPITAO FRANCISCO RODELAS

NÚMERO	NOME	NOTA DISCURSIVA
0057927a	RAYRA VIEIRA ALMEIDA DE OLIVEIRA	84.50
0057920i	JANDAIR RIBEIRO DE OLIVEIRA	83.00
0057922e	JANINE OLIVEIRA URSULINO VIEIRA	69.50

3 Candidato(s) nesta opção

CARGO: N14 - COORD. PEDAGÓGICO PAD.P-GRAU III-ESCOLAS INDÍGENAS
NTE 27 - COSTA DO DESCOBRIMENTO / MUNICÍPIO:SANTA CRUZ CABRALIA / ETNIA:PATAKÓ / UEE:COLEGIO ESTADUAL INDIGENA COROA VERMELHA

NÚMERO	NOME	NOTA DISCURSIVA
0081248b	VERONICA SILVA SANTOS	92.50
0034502h	MAILDES SANTOS SALES	88.00
0081247k	THAIS DE OLIVEIRA DOS SANTOS	84.00

3 Candidato(s) nesta opção

CANDIDATOS COM DEFICIÊNCIA HABILITADOS EM ORDEM DE NOTA (RESULTADO PROVISÓRIO DA 2ª ETAPA - PROVA DISCURSIVA)

CARGO/DISCIPLINA: B02 - PROFESSOR PADRÃO P - GRAU III - BIOLOGIA
NÚCLEO TERRITORIAL DE EDUCAÇÃO - NTE: 03 - CHAPADA DIAMANTINA

NÚMERO	NOME	NOTA DISCURSIVA
0003770j	VIVIAN SAMANTA DE OLIVEIRA	62.50

1 Candidato(s) nesta opção

CARGO/DISCIPLINA: B02 - PROFESSOR PADRÃO P - GRAU III - BIOLOGIA
NÚCLEO TERRITORIAL DE EDUCAÇÃO - NTE: 04 - SISAL

NÚMERO	NOME	NOTA DISCURSIVA
0050976a	DIEGO SILVA MACEDO	80.00
0061441f	UESLEI FIGUEIREDO DOS SANTOS	71.00
0050941d	UBIRACI REIS CARMO JUNIOR	63.50

3 Candidato(s) nesta opção

CARGO/DISCIPLINA: B02 - PROFESSOR PADRÃO P - GRAU III - BIOLOGIA
NÚCLEO TERRITORIAL DE EDUCAÇÃO - NTE: 10 - SERTÃO DO SÃO FRANCISCO

NÚMERO	NOME	NOTA DISCURSIVA
0054628f	JAIR FERREIRA LIMA	73.50

1 Candidato(s) nesta opção

CARGO/DISCIPLINA: B02 - PROFESSOR PADRÃO P - GRAU III - BIOLOGIA
NÚCLEO TERRITORIAL DE EDUCAÇÃO - NTE: 11 - BACIA DO RIO GRANDE

NÚMERO	NOME	NOTA DISCURSIVA
0060989e	ITALO CLAUDINEI SANTOS PEREIRA	63.50

1 Candidato(s) nesta opção

CARGO/DISCIPLINA: B02 - PROFESSOR PADRÃO P - GRAU III - BIOLOGIA
NÚCLEO TERRITORIAL DE EDUCAÇÃO - NTE: 17 - SEMIÁRIDO NORDESTE II

NÚMERO	NOME	NOTA DISCURSIVA
0057251c	ISMAEL DE ALMEIDA	88.00

1 Candidato(s) nesta opção

CARGO/DISCIPLINA: B02 - PROFESSOR PADRÃO P - GRAU III - BIOLOGIA
NÚCLEO TERRITORIAL DE EDUCAÇÃO - NTE: 26 - METROPOLITANA DE SALVADOR

NÚMERO	NOME	NOTA DISCURSIVA
0060976g	ALEXNALDO LEITE MOREIRA JUNIOR	75.00

1 Candidato(s) nesta opção

CARGO/DISCIPLINA: E05 - PROFESSOR PADRÃO P - GRAU III - FÍSICA
NÚCLEO TERRITORIAL DE EDUCAÇÃO - NTE: 04 - SISAL

NÚMERO	NOME	NOTA DISCURSIVA
0005377g	RAFAEL FERNANDES SOUZA QUEIROZ	80.50

1 Candidato(s) nesta opção

CARGO/DISCIPLINA: E05 - PROFESSOR PADRÃO P - GRAU III - FÍSICA
NÚCLEO TERRITORIAL DE EDUCAÇÃO - NTE: 10 - SERTÃO DO SÃO FRANCISCO

NÚMERO	NOME	NOTA DISCURSIVA
0017749a	NAZARENO NELITO DA SILVA LEAL	65.50

1 Candidato(s) nesta opção

CARGO/DISCIPLINA: E05 - PROFESSOR PADRÃO P - GRAU III - FÍSICA
NÚCLEO TERRITORIAL DE EDUCAÇÃO - NTE: 26 - METROPOLITANA DE SALVADOR

NÚMERO	NOME	NOTA DISCURSIVA
0064019a	LUCAS SILVA BITENCOURT	90.50

1 Candidato(s) nesta opção

CARGO/DISCIPLINA: F06 - PROFESSOR PADRÃO P - GRAU III - GEOGRAFIA
NÚCLEO TERRITORIAL DE EDUCAÇÃO - NTE: 26 - METROPOLITANA DE SALVADOR

NÚMERO	NOME	NOTA DISCURSIVA
0064335k	JOVINO PEREIRA DA FONSECA NETO	72.50

1 Candidato(s) nesta opção

CARGO/DISCIPLINA: G07 - PROFESSOR PADRÃO P - GRAU III - HISTÓRIA
NÚCLEO TERRITORIAL DE EDUCAÇÃO - NTE: 04 - SISAL

NÚMERO	NOME	NOTA DISCURSIVA
0058318c	EMILY DE AVELAR ALVES	61.25
0066711a	LUIS CARLOS NASCIMENTO BARROS	61.00

2 Candidato(s) nesta opção

CARGO/DISCIPLINA: G07 - PROFESSOR PADRÃO P - GRAU III - HISTÓRIA
NÚCLEO TERRITORIAL DE EDUCAÇÃO - NTE: 26 - METROPOLITANA DE SALVADOR

NÚMERO	NOME	NOTA DISCURSIVA
0066746i	ERICO FABIANO NEVES REAL	64.50
0065010j	ABRAAO RODOLFO SANTANA DE SOUZA	62.50

2 Candidato(s) nesta opção

CARGO/DISCIPLINA: H08 - PROFESSOR PADRÃO P - GRAU III - LÍNGUA INGLESA
NÚCLEO TERRITORIAL DE EDUCAÇÃO - NTE: 01 - IRECÊ

NÚMERO	NOME	NOTA DISCURSIVA
0004738h	MARLON DE ARAUJO NASCIMENTO	83.50

1 Candidato(s) nesta opção

CARGO/DISCIPLINA: H08 - PROFESSOR PADRÃO P - GRAU III - LÍNGUA INGLESA
NÚCLEO TERRITORIAL DE EDUCAÇÃO - NTE: 23 - BACIA DO RIO CORRENTE

NÚMERO	NOME	NOTA DISCURSIVA
0027665a	ALINE SANTOS CARVALHO	76.00

1 Candidato(s) nesta opção

CARGO/DISCIPLINA: H08 - PROFESSOR PADRÃO P - GRAU III - LÍNGUA INGLESA
NÚCLEO TERRITORIAL DE EDUCAÇÃO - NTE: 26 - METROPOLITANA DE SALVADOR

NÚMERO	NOME	NOTA DISCURSIVA
0066543f	CAROLINE LEITE GRIECO	75.50

1 Candidato(s) nesta opção

CARGO/DISCIPLINA: I09 - PROFESSOR PADRÃO P - GRAU III - LÍNGUA PORTUGUESA
NÚCLEO TERRITORIAL DE EDUCAÇÃO - NTE: 02 - VELHO CHICO

NÚMERO	NOME	NOTA DISCURSIVA
0004297d	ANDRE RICARDO NUNES NASCIMENTO	65.50

1 Candidato(s) nesta opção

CARGO/DISCIPLINA: I09 - PROFESSOR PADRÃO P - GRAU III - LÍNGUA PORTUGUESA
NÚCLEO TERRITORIAL DE EDUCAÇÃO - NTE: 03 - CHAPADA DIAMANTINA

NÚMERO	NOME	NOTA DISCURSIVA
0048954c	ALAN SARDEIRO PORTO	92.50
0004985c	VINICIUS SANTOS NONATO	60.00

2 Candidato(s) nesta opção

CARGO/DISCIPLINA: I09 - PROFESSOR PADRÃO P - GRAU III - LÍNGUA PORTUGUESA
NÚCLEO TERRITORIAL DE EDUCAÇÃO - NTE: 05 - LITORAL SUL

NÚMERO	NOME	NOTA DISCURSIVA
0007909b	GEORGE ALVES MENDES	80.00

1 Candidato(s) nesta opção

CARGO/DISCIPLINA: I09 - PROFESSOR PADRÃO P - GRAU III - LÍNGUA PORTUGUESA
NÚCLEO TERRITORIAL DE EDUCAÇÃO - NTE: 10 - SERTÃO DO SÃO FRANCISCO

NÚMERO	NOME	NOTA DISCURSIVA
0019581j	DOUGLAS LOPES DE MELO	61.00

1 Candidato(s) nesta opção

CARGO/DISCIPLINA: I09 - PROFESSOR PADRÃO P - GRAU III - LÍNGUA PORTUGUESA
NÚCLEO TERRITORIAL DE EDUCAÇÃO - NTE: 13 - SERTÃO PRODUTIVO

NÚMERO	NOME	NOTA DISCURSIVA
0048955e	GEORGIA SOUZA OLIVEIRA	62.00

1 Candidato(s) nesta opção

CARGO/DISCIPLINA: I09 - PROFESSOR PADRÃO P - GRAU III - LÍNGUA PORTUGUESA
NÚCLEO TERRITORIAL DE EDUCAÇÃO - NTE: 18 - LITORAL NORTE E AGRESTE BAIANO

NÚMERO	NOME	NOTA DISCURSIVA
0035543e	DANIEL CHRISTIAN DOS SANTOS	71.00

1 Candidato(s) nesta opção

CARGO/DISCIPLINA: I09 - PROFESSOR PADRÃO P - GRAU III - LÍNGUA PORTUGUESA
NÚCLEO TERRITORIAL DE EDUCAÇÃO - NTE: 19 - PORTAL DO SERTÃO

NÚMERO	NOME	NOTA DISCURSIVA
0040602i	WALACE MACHADO DOS SANTOS	81.50
0040611j	DANIELA MACEDO DA SILVA	65.00

2 Candidato(s) nesta opção

CARGO/DISCIPLINA: I09 - PROFESSOR PADRÃO P - GRAU III - LÍNGUA PORTUGUESA
NÚCLEO TERRITORIAL DE EDUCAÇÃO - NTE: 26 - METROPOLITANA DE SALVADOR

NÚMERO	NOME	NOTA DISCURSIVA
0069843k	DAYANNE SOARES DE BARROS	87.00
0069290g	ELIANA SOUZA DANUNCIACAO	72.50
0067860a	ERIKA NATALIA JESUS DE SENA	63.00
0069784j	AMANDA SANTIAGO SOUZA MELO	62.00
0066544h	JOSE VINICIUS CARDOSO ROCHA	61.00

5 Candidato(s) nesta opção

CARGO/DISCIPLINA: J10 - PROFESSOR PADRÃO P - GRAU III - MATEMÁTICA
NÚCLEO TERRITORIAL DE EDUCAÇÃO - NTE: 10 - SERTÃO DO SÃO FRANCISCO

NÚMERO	NOME	NOTA DISCURSIVA
0020333g	EMANNO JOSE DE SOUSA	79.50
0020016f	FLAVIO HENRIQUE DOS SANTOS	77.50

2 Candidato(s) nesta opção

CARGO/DISCIPLINA: J10 - PROFESSOR PADRÃO P - GRAU III - MATEMÁTICA
NÚCLEO TERRITORIAL DE EDUCAÇÃO - NTE: 14 - PIEMONTE DO PARAGUACU

NÚMERO	NOME	NOTA DISCURSIVA
0071892a	RUBENS BARBOSA DO SACRAMENTO	83.00

1 Candidato(s) nesta opção

CARGO/DISCIPLINA: J10 - PROFESSOR PADRÃO P - GRAU III - MATEMÁTICA
NÚCLEO TERRITORIAL DE EDUCAÇÃO - NTE: 17 - SEMIÁRIDO NORDESTE II

NÚMERO	NOME	NOTA DISCURSIVA
0036342k	JOSE DO EGITO DE CARVALHO NETO	60.00

1 Candidato(s) nesta opção



SALVADOR, QUARTA-FEIRA, 11 DE JANEIRO DE 2023 - ANO CVII - Nº 23.580

2 Candidato(s) nesta opção

CARGO/DISCIPLINA: A01 - PROFESSOR PADRÃO P - GRAU III - ARTE
NÚCLEO TERRITORIAL DE EDUCAÇÃO - NTE: 14 - PIEMONTE DO PARAGUAÇU

NÚMERO	NOME	NOTA DISCURSIVA
0015355c	RAFAEL ALMEIDA RAUEDYS OLIVEIRA	73.50
0030400b	SILVANA BARREIROS DE ALMEIDA	63.00

2 Candidato(s) nesta opção

CARGO/DISCIPLINA: A01 - PROFESSOR PADRÃO P - GRAU III - ARTE
NÚCLEO TERRITORIAL DE EDUCAÇÃO - NTE: 17 - SEMIÁRIDO NORDESTE II

NÚMERO	NOME	NOTA DISCURSIVA
0038606g	MARIA JOSEANE DE SANTANA SANTOS	70.00

1 Candidato(s) nesta opção

CARGO/DISCIPLINA: A01 - PROFESSOR PADRÃO P - GRAU III - ARTE
NÚCLEO TERRITORIAL DE EDUCAÇÃO - NTE: 18 - LITORAL NORTE E AGRESTE BAIANO

NÚMERO	NOME	NOTA DISCURSIVA
0060747c	NEILA ALCANTARA CARNEIRO	64.00

1 Candidato(s) nesta opção

CARGO/DISCIPLINA: A01 - PROFESSOR PADRÃO P - GRAU III - ARTE
NÚCLEO TERRITORIAL DE EDUCAÇÃO - NTE: 19 - PORTAL DO SERTÃO

NÚMERO	NOME	NOTA DISCURSIVA
0038575k	LEIDSON DA SILVA LIMA	79.50
0038541e	JOAO CARLOS CAMPOS BARBOSA	60.00

2 Candidato(s) nesta opção

CARGO/DISCIPLINA: A01 - PROFESSOR PADRÃO P - GRAU III - ARTE
NÚCLEO TERRITORIAL DE EDUCAÇÃO - NTE: 25 - PIEMONTE NORTE DO ITAPICURU

NÚMERO	NOME	NOTA DISCURSIVA
0060411c	NOEMIA DA CRUZ SILVA	70.50
0015352h	KASSIO RICARDO MIRANDA DO NASCIMENTO	70.00
0059626h	RAFAEL SANTANA COSTA	60.50

3 Candidato(s) nesta opção

CARGO/DISCIPLINA: A01 - PROFESSOR PADRÃO P - GRAU III - ARTE
NÚCLEO TERRITORIAL DE EDUCAÇÃO - NTE: 26 - METROPOLITANA DE SALVADOR

NÚMERO	NOME	NOTA DISCURSIVA
0060665a	TATIANA SOUZA LEMOS	77.50
0060572a	KAOMA ALVES SILVA	64.00
0060723k	ARIADILIA SANTOS DE QUEIROZ SILVA	60.00
0060481b	ROGERIO ELANK SOUZA	60.00

4 Candidato(s) nesta opção

CARGO/DISCIPLINA: B02 - PROFESSOR PADRÃO P - GRAU III - BIOLOGIA
NÚCLEO TERRITORIAL DE EDUCAÇÃO - NTE: 01 - IRECE

NÚMERO	NOME	NOTA DISCURSIVA
0061147f	MATHEUS BOMFIM DA CRUZ	85.00
0001914i	ANDRE FERNANDO MARTINEZ ROCHA	80.00
0001922h	FELIPE ALECRIM DOURADO MOITINHO	68.50

0030445b	ANA VERONICA COSTA NASCIMENTO	67.50
0001956c	DENISIANE MARTINS DE CARVALHO	65.00

5 Candidato(s) nesta opção

CARGO/DISCIPLINA: B02 - PROFESSOR PADRÃO P - GRAU III - BIOLOGIA
NÚCLEO TERRITORIAL DE EDUCAÇÃO - NTE: 02 - VELHO CHICO

NÚMERO	NOME	NOTA DISCURSIVA
0026677c	VANDERLEIA SANTOS SILVA	76.50
0003613e	FABIANA ALMEIDA MOIZINHO	66.00

2 Candidato(s) nesta opção

CARGO/DISCIPLINA: B02 - PROFESSOR PADRÃO P - GRAU III - BIOLOGIA
NÚCLEO TERRITORIAL DE EDUCAÇÃO - NTE: 03 - CHAPADA DIAMANTINA

NÚMERO	NOME	NOTA DISCURSIVA
0038066a	WALLACE SILVA DOS SANTOS	90.50
0003792i	BRUNO LUCAS FONTES DOS SANTOS	74.50
0003777b	ESTEFANIA PIRES DOURADO	72.00
0062013a	ALERSON AMORIM DE SOUZA	71.50
0001892c	DIEGO DE BRITO LIMA	70.00
0061387d	MARCOS VINICIUS SILVA DE ANDRADE	70.00
0008709j	EDVALDO MOREIRA DA SILVA NETO	69.50
0061856b	LEILANE DOS REIS SANTOS LIBERALINO	61.50
0061247j	SAULO PEREIRA PASSOS	60.50

9 Candidato(s) nesta opção

CARGO/DISCIPLINA: B02 - PROFESSOR PADRÃO P - GRAU III - BIOLOGIA
NÚCLEO TERRITORIAL DE EDUCAÇÃO - NTE: 04 - SIGAL

NÚMERO	NOME	NOTA DISCURSIVA
0037672d	MARIA VITORIA FERREIRA PEREIRA	86.50
0061677b	VICTOR MONTALVAO MORENO	86.50
0037782k	CLEIDIANE BORGES DALTRO MOREIRA	75.00
0061307b	LARA DE SOUZA BESSA	74.50
0037627j	ESTEFANE DE JESUS FIUZA	74.00
0037642f	NAYANE REGINA GOMES SANTOS	74.00
0015361i	DIORLENO SANTOS DE JESUS	73.00
0050852e	LUCAS SANTANA DO NASCIMENTO	70.00
0037997j	VICTORIA LAIS DE ARAUJO SANTOS	69.50
0038116a	JULIANA BARBOSA DOS SANTOS	69.00
0038101j	ALCIDENA NASCIMENTO DE JESUS	67.50
0059182i	ALINE MATOS VIANA	66.00
0038030b	MARIA DE LOURDES SANTOS PINTO NERI	65.50
0037625f	BRANDO GONCALVES DOS SANTOS SILVA	63.00
0062217f	ALESSANDRA TEIXEIRA DE BARROS SOUZA	62.00

15 Candidato(s) nesta opção

CARGO/DISCIPLINA: B02 - PROFESSOR PADRÃO P - GRAU III - BIOLOGIA
NÚCLEO TERRITORIAL DE EDUCAÇÃO - NTE: 05 - LITORAL SUL

NÚMERO	NOME	NOTA DISCURSIVA
0052807j	LAIS MACHADO DE SOUZA	73.50
0008805f	GRACIELE SANTOS MONTEIRO REIS	66.50
0008741f	VERONICA CARVALHO VIANA	66.50

3 Candidato(s) nesta opção

CARGO/DISCIPLINA: B02 - PROFESSOR PADRÃO P - GRAU III - BIOLOGIA
NÚCLEO TERRITORIAL DE EDUCAÇÃO - NTE: 06 - BAIXO SUL

NÚMERO	NOME	NOTA DISCURSIVA
0011089j	DANIELE MENEZES DOS SANTOS DE MELO	81.00

0008865b	SARA PEREIRA MENEZES REIS	79.00
0061160i	SARA BARBOSA MAIER	72.00
0062164k	LORENA BARBOSA DA SILVA BATISTA	62.50
0062268a	ALISSON SANTANA SANTOS	61.00
0008940a	RAFAELLA SILVA ROSENO	60.50

6 Candidato(s) nesta opção

CARGO/DISCIPLINA: B02 - PROFESSOR PADRÃO P - GRAU III - BIOLOGIA
NÚCLEO TERRITORIAL DE EDUCAÇÃO - NTE: 07 - EXTREMO SUL

NÚMERO	NOME	NOTA DISCURSIVA
0080910k	LEONNY DA SILVA SANTOS	81.50
0012341j	FABIANE ANDRADE DOS SANTOS	77.50
0012307j	LEIZE DE SOUZA OLIVEIRA	72.00
0008945k	VALTER MOURA COSTA	72.00
0012484j	CAMILA LIMA FERREIRA LISBOA	67.00
0012462k	QUETINE DA SILVA CHAVES	65.50
0012507g	MARLENE BENEDITA RIBEIRO	65.00
0012348b	IVONE DE JESUS SENA MOREIRA	60.50

8 Candidato(s) nesta opção

CARGO/DISCIPLINA: B02 - PROFESSOR PADRÃO P - GRAU III - BIOLOGIA
NÚCLEO TERRITORIAL DE EDUCAÇÃO - NTE: 08 - MÉDIO SUDESTE DA BAHIA

NÚMERO	NOME	NOTA DISCURSIVA
0014918e	ALAN MAGALHAES SILVA	81.50
0049375c	JAILSON GONCALVES DE ALMEIDA JUNIOR	78.00
0014912d	MONARA SILVA GUIMARAES	61.00

3 Candidato(s) nesta opção

CARGO/DISCIPLINA: B02 - PROFESSOR PADRÃO P - GRAU III - BIOLOGIA
NÚCLEO TERRITORIAL DE EDUCAÇÃO - NTE: 09 - VALE DO JEQUIRIÇÁ

NÚMERO	NOME	NOTA DISCURSIVA
0050894j	HILDA BARBOSA SANTOS	62.00
0052800g	JUCINEIDE SILVA DE SENA REIS	60.00

2 Candidato(s) nesta opção

CARGO/DISCIPLINA: B02 - PROFESSOR PADRÃO P - GRAU III - BIOLOGIA
NÚCLEO TERRITORIAL DE EDUCAÇÃO - NTE: 10 - SERTÃO DO SÃO FRANCISCO

NÚMERO	NOME	NOTA DISCURSIVA
0016865i	AURELIO CARVALHO DE SOUZA JUNIOR	81.50
0054828f	JAIR FERREIRA LIMA	73.50
0017158k	RICARDO JUNIOR MIRANDA DE SOUZA	65.00

3 Candidato(s) nesta opção

CARGO/DISCIPLINA: B02 - PROFESSOR PADRÃO P - GRAU III - BIOLOGIA
NÚCLEO TERRITORIAL DE EDUCAÇÃO - NTE: 11 - BACIA DO RIO GRANDE

NÚMERO	NOME	NOTA DISCURSIVA
0008900k	RODRIGO PIRES SANTOS	85.00
0062264d	WAGNER JOSE DE AGUIAR	80.50
0061988h	EMILY BOMFIM LIBERATO SILVA	78.50
0023288j	EMILE SANTANA DA CRUZ SARAIVA	78.50
0023191f	STEPHANE CARINE ROSA FERREIRA INOMATA	78.00
0061759d	MALIANA DE JESUS CORREIA	76.50
0023305f	ISANA MARTINS DOS SANTOS	70.00
0049142b	RICHARDSON RIBEIRO SANTOS	67.50
0023163a	ALINE GOMES DOS SANTOS	66.00
0011072d	JOSE TARCISO SANTOS	65.50
0023143f	TOLANDA NOGUEIRA CUNHA	64.00

0023173d	DANIELE DA CRUZ DE OLIVEIRA	63.50
0062361b	ELAINE CRISTINA GOMES BRITO PATRICIO	63.00
0003797h	FERNANDA SANTOS DE ARAUJO	61.50
0003646i	FRANCISCO MARIO FAGUNDES BARBOSA	61.50
0061782j	AARON MATHEUS SANTOS DA SILVA	60.50
0001989g	BIANCA CRISTINA DE LIMA CONCEICAO PURCINO	60.00
0023101a	CARLOS LIMA CANGERANA	60.00

18 Candidato(s) nesta opção

CARGO/DISCIPLINA: B02 - PROFESSOR PADRÃO P - GRAU III - BIOLOGIA
NÚCLEO TERRITORIAL DE EDUCAÇÃO - NTE: 12 - BACIA DO PARAMIRIM

NÚMERO	NOME	NOTA DISCURSIVA
0026724h	APARECIDA RAVENE FERNANDES DA SILVA	79.00
0024686e	EDINEIA DE SOUZA MARQUES	61.50

2 Candidato(s) nesta opção

CARGO/DISCIPLINA: B02 - PROFESSOR PADRÃO P - GRAU III - BIOLOGIA
NÚCLEO TERRITORIAL DE EDUCAÇÃO - NTE: 13 - SERTÃO PRODUTIVO

NÚMERO	NOME	NOTA DISCURSIVA
0026651q	FERNANDA DE DEUS JUNQUEIRA	68.00
0026665g	MAURO VINICIUS SANTOS SOUZA	63.50
0026555k	GILDO RENE SOUSA FERREIRA	62.00

3 Candidato(s) nesta opção

CARGO/DISCIPLINA: B02 - PROFESSOR PADRÃO P - GRAU III - BIOLOGIA
NÚCLEO TERRITORIAL DE EDUCAÇÃO - NTE: 14 - PIEMONTE DO PARAGUAÇU

NÚMERO	NOME	NOTA DISCURSIVA
0038150a	LIVIA DE JESUS VIEIRA	82.50
0028511a	NAYARA ALVES REIS	71.50
0062273e	CAMILA LIMA DO CARMO SANTANA PEREIRA	68.00
0037777g	ADONES DE JESUS SANTOS PEREIRA	67.00
0037995f	THAYANE PEREIRA MACEDO	65.50
0037985c	MARILANE GONCALVES DOS SANTOS	60.00

6 Candidato(s) nesta opção

CARGO/DISCIPLINA: B02 - PROFESSOR PADRÃO P - GRAU III - BIOLOGIA
NÚCLEO TERRITORIAL DE EDUCAÇÃO - NTE: 15 - BACIA DO JACUIPE

NÚMERO	NOME	NOTA DISCURSIVA
0029453g	ROBSON RIOS DE SOUZA	65.00

1 Candidato(s) nesta opção

CARGO/DISCIPLINA: B02 - PROFESSOR PADRÃO P - GRAU III - BIOLOGIA
NÚCLEO TERRITORIAL DE EDUCAÇÃO - NTE: 16 - PIEMONTE DA DIAMANTINA

NÚMERO	NOME	NOTA DISCURSIVA
0038038g	ADRIELE SANTANA DA SILVA OLIVEIRA CARNEIRO	69.50
0059254h	GLEISSIANE ALVES MARQUES	67.00
0030449j	EDVALDO FERREIRA DOS SANTOS	63.50

3 Candidato(s) nesta opção

CARGO/DISCIPLINA: B02 - PROFESSOR PADRÃO P - GRAU III - BIOLOGIA
NÚCLEO TERRITORIAL DE EDUCAÇÃO - NTE: 17 - SEMIÁRIDO NORDESTE II

NÚMERO	NOME	NOTA DISCURSIVA
0057474a	CARLOS ROBERTO DOS SANTOS SILVA	91.00
0061562g	PAULO RICARDO CONCEICAO MARQUES	88.00



SALVADOR, QUARTA-FEIRA, 11 DE JANEIRO DE 2023 - ANO CVII - Nº 23.580

0061913j	RAMIRO DA CONCEICAO BATISTA MORADILLO MELLO	79.50
0033336a	EDSON LIMA SANTOS	76.00
0033338e	GIELSON ALMEIDA DO SACRAMENTO	69.00
0033258g	SHEIKUE SOARES BARBOSA	68.50
0061878a	CAROLINA SILVA DO AMOR DIVINO	63.00

7 Candidato(s) nesta opçãoCARGO/DISCIPLINA: B02 - PROFESSOR PADRÃO P - GRAU III - BIOLOGIA
NÚCLEO TERRITORIAL DE EDUCAÇÃO - NTE: 18 - LITORAL NORTE E AGRESTE BAIANO

NÚMERO	NOME	NOTA DISCURSIVA
0034661f	CINTIA PORTO DOS SANTOS FRANCA	87.00
0034742f	ANDRESSA DE ALMEIDA REIS	70.50
0061468d	LEONARDO SOUSA F SANTOS	65.00
0033155h	ISABELA MAYARA DOS SANTOS	62.50
0061761d	MARIA ALICE DANIEL SOUZA DE ABREU	62.00

5 Candidato(s) nesta opçãoCARGO/DISCIPLINA: B02 - PROFESSOR PADRÃO P - GRAU III - BIOLOGIA
NÚCLEO TERRITORIAL DE EDUCAÇÃO - NTE: 19 - PORTAL DO SERTÃO

NÚMERO	NOME	NOTA DISCURSIVA
0037749b	ANDEL RICARDO ALVES BACELAR	86.00
0037973g	GABRIELA CARINHANHA SILVA	76.00
0038074k	ELIANE RAMOS ESPÍRITO SANTO	72.50
0038025i	LAURA KEZIA DE JESUS SANTOS	68.50
0037929d	GILVANA SANTOS BARRETO	63.50

5 Candidato(s) nesta opçãoCARGO/DISCIPLINA: B02 - PROFESSOR PADRÃO P - GRAU III - BIOLOGIA
NÚCLEO TERRITORIAL DE EDUCAÇÃO - NTE: 20 - VITÓRIA DA CONQUISTA

NÚMERO	NOME	NOTA DISCURSIVA
0049199f	DAIANA KELLY MORAES LISBOA	85.50
0049176h	RENATA FERREIRA DOS SANTOS	79.00
0049347i	JOSEMEIRE GONZAGA DOS SANTOS	70.00

3 Candidato(s) nesta opçãoCARGO/DISCIPLINA: B02 - PROFESSOR PADRÃO P - GRAU III - BIOLOGIA
NÚCLEO TERRITORIAL DE EDUCAÇÃO - NTE: 21 - RECÔNCAVO

NÚMERO	NOME	NOTA DISCURSIVA
0050874d	ISA CRISTINA DE ALMEIDA SANTOS	92.00
0051003i	EDUARDO DOS SANTOS LOPES	90.00
0061754e	ISANA CARLA AMORIM SOUZA	81.50
0037727c	ERICA ROCHA MOREIRA	79.00
0050911f	RENAN LUIZ ALBUQUERQUE VIEIRA	77.00
0061755g	JADE SILVA DOS SANTOS	73.00
0050845h	JAMILY ALMEIDA DE JESUS	62.00
0037638d	MARILIA DE SOUSA MACHADO	61.50

8 Candidato(s) nesta opçãoCARGO/DISCIPLINA: B02 - PROFESSOR PADRÃO P - GRAU III - BIOLOGIA
NÚCLEO TERRITORIAL DE EDUCAÇÃO - NTE: 22 - MÉDIO RIO DE CONTAS

NÚMERO	NOME	NOTA DISCURSIVA
0052681c	ADRIANA DOS ANJOS	71.00
0001898d	JAMILE DE JESUS GOMES MIRANDA	60.50
0052797k	INDIRA CARLA VIEIRA DA SILVA CARVALHO	60.00

3 Candidato(s) nesta opçãoCARGO/DISCIPLINA: B02 - PROFESSOR PADRÃO P - GRAU III - BIOLOGIA
NÚCLEO TERRITORIAL DE EDUCAÇÃO - NTE: 23 - BACIA DO RIO CORRENTE

NÚMERO	NOME	NOTA DISCURSIVA
0038095h	TAMERSON BISPO SANTOS	86.50
0054827d	ISMAEL OLIVEIRA DE ARAUJO	84.50
0050876h	JEANDERSON NEGREIROS DE MELO SOUZA	78.00
0037799f	MIRTH DE QUEIROZ SOARES SANTOS	74.00
0061329a	DANILO SOUZA DA SILVA	68.00
0037823j	LUANA NASCIMENTO SILVA	66.00
0037729g	GABRIEL BARROS DA SILVA	64.50
0038113f	JEFFERSON LIMA LOPES	62.00
0037980g	LEANDRO DA SILVA CERQUEIRA	61.50

9 Candidato(s) nesta opçãoCARGO/DISCIPLINA: B02 - PROFESSOR PADRÃO P - GRAU III - BIOLOGIA
NÚCLEO TERRITORIAL DE EDUCAÇÃO - NTE: 24 - ITAPARICA

NÚMERO	NOME	NOTA DISCURSIVA
0057489c	KATIA SHIRLEY DE LIMA	72.00
0061014i	ARTUR MAGNO FIAIS BARRETO	62.50

2 Candidato(s) nesta opçãoCARGO/DISCIPLINA: B02 - PROFESSOR PADRÃO P - GRAU III - BIOLOGIA
NÚCLEO TERRITORIAL DE EDUCAÇÃO - NTE: 25 - PIEMONTE NORTE DO ITAPICURU

NÚMERO	NOME	NOTA DISCURSIVA
0059212c	ADRIANA NASCIMENTO DE ARAUJO	66.00

1 Candidato(s) nesta opçãoCARGO/DISCIPLINA: B02 - PROFESSOR PADRÃO P - GRAU III - BIOLOGIA
NÚCLEO TERRITORIAL DE EDUCAÇÃO - NTE: 26 - METROPOLITANA DE SALVADOR

NÚMERO	NOME	NOTA DISCURSIVA
0061056e	CARLOS SANTOS BISPO NETO	93.00
0061701f	HATIELA DOS SANTOS SILVA	92.50
0062184f	CINTIA SENA CARVALHO	92.00
0062199h	JESSICA SILVA SOARES	91.50
0061736c	DANIEL CARDOSO SANTOS	85.00
0062247d	MARIA APARECIDA SANTANA PIMENTEL SIMÃO	84.50
0061288b	ALEX OLIVEIRA DO LAGO	81.00
0061221c	JESSICA REBOUCAS SILVA	80.00
0062189e	DIANA ALVES MATOS	78.50
0061944j	GISELE GOMES BARRETO	72.00
0061454d	ELISE TEIXEIRA DA FONTOURA	70.50
0061457j	HELDER AKIXEL CONCEICAO PEREIRA	69.00
0061603f	LUCILA OLIVEIRA SANTOS	66.00
0061865c	RENAN NERY PEREIRA	63.50
0061113k	ALINE NOGUEIRA FERREIRA COSTA	63.00
0061413a	BRUNO CALAZANS BARRETO SILVA	62.50
0060979b	BRUNA BAHIANA MARQUES SANTOS	61.00
0062285a	GRACIELE SANTOS DE JESUS	60.00

18 Candidato(s) nesta opçãoCARGO/DISCIPLINA: B02 - PROFESSOR PADRÃO P - GRAU III - BIOLOGIA
NÚCLEO TERRITORIAL DE EDUCAÇÃO - NTE: 27 - COSTA DO DESCOBRIMENTO

NÚMERO	NOME	NOTA DISCURSIVA
0080961f	JEFFERSON FERREIRA DA SILVA	83.00
0012292a	FERNANDA BARBOSA LOPES	78.50
0080935e	JAN BORGES FERREIRA	77.00
0080948c	RAQUEL SANTOS SACRAMENTO	61.00

4 Candidato(s) nesta opçãoCARGO/DISCIPLINA: C03 - PROFESSOR PADRÃO P - GRAU III - EDUCAÇÃO FÍSICA
NÚCLEO TERRITORIAL DE EDUCAÇÃO - NTE: 01 - IRECE

NÚMERO	NOME	NOTA DISCURSIVA
0000903j	VICTOR DOS ANJOS NUNES DA GAMA	64.50

1 Candidato(s) nesta opçãoCARGO/DISCIPLINA: C03 - PROFESSOR PADRÃO P - GRAU III - EDUCAÇÃO FÍSICA
NÚCLEO TERRITORIAL DE EDUCAÇÃO - NTE: 02 - VELHO CHICO

NÚMERO	NOME	NOTA DISCURSIVA
0026884h	ESLAYNE SILVA BOA SORTE	71.00

1 Candidato(s) nesta opçãoCARGO/DISCIPLINA: C03 - PROFESSOR PADRÃO P - GRAU III - EDUCAÇÃO FÍSICA
NÚCLEO TERRITORIAL DE EDUCAÇÃO - NTE: 04 - SISAL

NÚMERO	NOME	NOTA DISCURSIVA
0038492g	LARISSA GUIMARAES MATOS	68.00
0058061c	CRISLENE GOIS SANTOS	67.25
0062486k	JOSIELIA RIBEIRO DE LIMA	63.75
0005314e	OTAVIO ELVIS CARNEIRO DOS SANTOS	63.25
0005298k	ERIVALDO DE SOUZA	60.50
0038330c	TIAGO CARVALHO DOS SANTOS	60.25

6 Candidato(s) nesta opçãoCARGO/DISCIPLINA: C03 - PROFESSOR PADRÃO P - GRAU III - EDUCAÇÃO FÍSICA
NÚCLEO TERRITORIAL DE EDUCAÇÃO - NTE: 09 - VALE DO JEQUIRIÇÁ

NÚMERO	NOME	NOTA DISCURSIVA
0051510d	ELISANGELA SANTANA DOS SANTOS	64.50

1 Candidato(s) nesta opçãoCARGO/DISCIPLINA: C03 - PROFESSOR PADRÃO P - GRAU III - EDUCAÇÃO FÍSICA
NÚCLEO TERRITORIAL DE EDUCAÇÃO - NTE: 10 - SERTÃO DO SÃO FRANCISCO

NÚMERO	NOME	NOTA DISCURSIVA
0017566d	GLAUCIA ANDRADE DE OLIVEIRA	70.00
0017570f	JOAO MARCOS DE SOUZA GONCALVES	62.50
0017354k	BRUNA GALVO DA SILVA	61.00

3 Candidato(s) nesta opçãoCARGO/DISCIPLINA: C03 - PROFESSOR PADRÃO P - GRAU III - EDUCAÇÃO FÍSICA
NÚCLEO TERRITORIAL DE EDUCAÇÃO - NTE: 13 - SERTÃO PRODUTIVO

NÚMERO	NOME	NOTA DISCURSIVA
0026847b	ITALO SIMAS SOUZA	75.75
0049604c	RONALDO ROCHA DE BRITO	65.50
0049553a	MARCUS VINICIUS DA SILVA CORREIA	61.50

3 Candidato(s) nesta opçãoCARGO/DISCIPLINA: C03 - PROFESSOR PADRÃO P - GRAU III - EDUCAÇÃO FÍSICA
NÚCLEO TERRITORIAL DE EDUCAÇÃO - NTE: 14 - PIEMONTE DO PARAGUÁ

NÚMERO	NOME	NOTA DISCURSIVA
0038342j	ELSON SILVA SANTOS	69.25
0038433b	RICARDO HENRIQUE DE SOUZA ALMEIDA	63.25

2 Candidato(s) nesta opçãoCARGO/DISCIPLINA: C03 - PROFESSOR PADRÃO P - GRAU III - EDUCAÇÃO FÍSICA
NÚCLEO TERRITORIAL DE EDUCAÇÃO - NTE: 17 - SEMIÁRIDO NORDESTE II

NÚMERO	NOME	NOTA DISCURSIVA
0038193j	JOSE GIOVANNY SANTOS ANDRADE	69.50

1 Candidato(s) nesta opçãoCARGO/DISCIPLINA: C03 - PROFESSOR PADRÃO P - GRAU III - EDUCAÇÃO FÍSICA
NÚCLEO TERRITORIAL DE EDUCAÇÃO - NTE: 18 - LITORAL NORTE E AGRESTE BAIANO

NÚMERO	NOME	NOTA DISCURSIVA
0038853j	GERALDO CASSIANO DE SOUZA NETO	65.00

1 Candidato(s) nesta opçãoCARGO/DISCIPLINA: C03 - PROFESSOR PADRÃO P - GRAU III - EDUCAÇÃO FÍSICA
NÚCLEO TERRITORIAL DE EDUCAÇÃO - NTE: 21 - RECÔNCAVO

NÚMERO	NOME	NOTA DISCURSIVA
0063076h	VINICIUS DIEGO VENANCIO DOS SANTOS	75.00
0038306f	ISIS LUDMILA SILVA BARRETO	60.75

2 Candidato(s) nesta opçãoCARGO/DISCIPLINA: C03 - PROFESSOR PADRÃO P - GRAU III - EDUCAÇÃO FÍSICA
NÚCLEO TERRITORIAL DE EDUCAÇÃO - NTE: 26 - METROPOLITANA DE SALVADOR

NÚMERO	NOME	NOTA DISCURSIVA
0062698d	RODRIGO RIBEIRO DOS SANTOS	83.00
0038481b	EDNA SANTOS DE CARVALHO	72.00
0038238d	JHADSON CARLOS DE OLIVEIRA PASSOS	70.00
0035198c	ALIRIO BRAZ DA SILVA	69.75
0063061f	JOÃO VICTOR ROQUE DE PAULA	66.00
0063243a	PAULO ROBERTO SANTANA DE OLIVEIRA	63.00

6 Candidato(s) nesta opçãoCARGO/DISCIPLINA: D04 - PROFESSOR PADRÃO P - GRAU III - FILOSOFIA
NÚCLEO TERRITORIAL DE EDUCAÇÃO - NTE: 01 - IRECE

NÚMERO	NOME	NOTA DISCURSIVA
0001456e	DEISY VILELA SOUZA SILVA	60.00

1 Candidato(s) nesta opçãoCARGO/DISCIPLINA: D04 - PROFESSOR PADRÃO P - GRAU III - FILOSOFIA
NÚCLEO TERRITORIAL DE EDUCAÇÃO - NTE: 02 - VELHO CHICO

NÚMERO	NOME	NOTA DISCURSIVA
0003440k	MARIANA MARCELINO SILVA ALVARES	69.50
0003442i	PEDRO PAULO MOURA DE LIMA	69.50

2 Candidato(s) nesta opçãoCARGO/DISCIPLINA: D04 - PROFESSOR PADRÃO P - GRAU III - FILOSOFIA
NÚCLEO TERRITORIAL DE EDUCAÇÃO - NTE: 03 - CHAPADA DIAMANTINA

NÚMERO	NOME	NOTA DISCURSIVA
0067097c	BETHANIA ALVES FERREIRA DE SOUZA	71.50



SALVADOR, QUARTA-FEIRA, 11 DE JANEIRO DE 2023 - ANO CVII - Nº 23.580

NÚMERO	NOME	NOTA DISCURSIVA
0067061d	FLAVIO ROCHA DE DEUS	71.50
0048404a	TIAGO SOARES MELGACO	64.50
0015530f	ELI BISPO DOS SANTOS	62.00
0058228b	GERSONILDO TAVARES DA SILVA	62.00
0004058h	WBIRACI ALVES DE ARAUJO	61.25
0063642d	MAURICIO CONCEICAO ALVES	60.50
0048384j	CLARA ROCHA MASCENA	60.25

8 Candidato(s) nesta opção

CARGO/DISCIPLINA: D04 - PROFESSOR PADRÃO P - GRAU III - FILOSOFIA
NÚCLEO TERRITORIAL DE EDUCAÇÃO - NTE: 04 - SISAL

NÚMERO	NOME	NOTA DISCURSIVA
0066967c	ANA CAROLINA DA SILVA DOS SANTOS	64.25
0038633j	JAIER CARLOS DA SILVA GONCALVES	61.00
0005327c	ANDREA RIBEIRO DE SOUZA	60.25
0025959h	MAXWELL TAFFARELL ROCHA MENDES SOUSA	60.00

4 Candidato(s) nesta opção

CARGO/DISCIPLINA: D04 - PROFESSOR PADRÃO P - GRAU III - FILOSOFIA
NÚCLEO TERRITORIAL DE EDUCAÇÃO - NTE: 05 - LITORAL SUL

NÚMERO	NOME	NOTA DISCURSIVA
0008649g	JACINEA DA SILVA DOCILIO	61.25

1 Candidato(s) nesta opção

CARGO/DISCIPLINA: D04 - PROFESSOR PADRÃO P - GRAU III - FILOSOFIA
NÚCLEO TERRITORIAL DE EDUCAÇÃO - NTE: 06 - BAIXO SUL

NÚMERO	NOME	NOTA DISCURSIVA
0008676j	EDILSON SILVA ALENCAR	71.25
0004036i	DANIELLE LIMA DE PAULA	65.25
0011230g	MARCOS ANTONIO PEREIRA DE QUEIROZ	60.25

3 Candidato(s) nesta opção

CARGO/DISCIPLINA: D04 - PROFESSOR PADRÃO P - GRAU III - FILOSOFIA
NÚCLEO TERRITORIAL DE EDUCAÇÃO - NTE: 07 - EXTREMO SUL

NÚMERO	NOME	NOTA DISCURSIVA
0012666e	SUZANA DE ALVARENGA LOURETE	75.50
0012664a	SIDNEI VINTURINO	72.00
0012663j	SAMUEL SANTIAGO DOS SANTOS	63.25
0081053i	WALERIANO SILVA LIMA	61.75
0063665e	EDUARDO FERREIRA DO NASCIMENTO	60.50

5 Candidato(s) nesta opção

CARGO/DISCIPLINA: D04 - PROFESSOR PADRÃO P - GRAU III - FILOSOFIA
NÚCLEO TERRITORIAL DE EDUCAÇÃO - NTE: 08 - MÉDIO SUDOESTE DA BAHIA

NÚMERO	NOME	NOTA DISCURSIVA
0014857k	IRINEU ARANHA OLIVEIRA	60.50

1 Candidato(s) nesta opção

CARGO/DISCIPLINA: D04 - PROFESSOR PADRÃO P - GRAU III - FILOSOFIA
NÚCLEO TERRITORIAL DE EDUCAÇÃO - NTE: 10 - SERTÃO DO SÃO FRANCISCO

NÚMERO	NOME	NOTA DISCURSIVA
0060330i	DIEGO COSTA SILVA	84.50
0018269c	MIRRAIL VARGAS MENEZES	73.50
0018271a	PATRICK CAMPOS ARAUJO	63.00

3 Candidato(s) nesta opção

CARGO/DISCIPLINA: D04 - PROFESSOR PADRÃO P - GRAU III - FILOSOFIA
NÚCLEO TERRITORIAL DE EDUCAÇÃO - NTE: 11 - BACIA DO RIO GRANDE

NÚMERO	NOME	NOTA DISCURSIVA
0023414k	RAQUEL DOS SANTOS SARAIVA	67.00
0008677a	FELIPE ROCHA LIMA DA SILVA	64.00
0025953g	JOSE MARIA PEREIRA OLIVEIRA	60.50
0023388c	ROGERIO BATISTA DE CARVALHO	60.00

4 Candidato(s) nesta opção

CARGO/DISCIPLINA: D04 - PROFESSOR PADRÃO P - GRAU III - FILOSOFIA
NÚCLEO TERRITORIAL DE EDUCAÇÃO - NTE: 14 - PIEMONTE DO PARAGUAÇU

NÚMERO	NOME	NOTA DISCURSIVA
0066923b	ANA LUCIA DOS SANTOS E SANTOS	68.00
0038625k	CLEITON DE ARAGO ALVES	66.50
0038691b	JANAINA EMANUELE DA SILVA SANTOS RIBEIRO	66.00
0015531h	ELIENE MACEDO SILVA	64.00
0063676j	JOVIANE MARTA SANTOS DE JESUS	62.75
0015554i	ALEQUISSANDRO COSTA SANTOS	61.00
0038644d	RODRIGO DE JESUS PEREIRA	60.50

7 Candidato(s) nesta opção

CARGO/DISCIPLINA: D04 - PROFESSOR PADRÃO P - GRAU III - FILOSOFIA
NÚCLEO TERRITORIAL DE EDUCAÇÃO - NTE: 17 - SEMIÁRIDO NORDESTE II

NÚMERO	NOME	NOTA DISCURSIVA
0034290h	WANDSON NASCIMENTO COSTA	75.50
0058222a	ARIVALDO FERREIRA DE JESUS	71.25
0066965j	ALLSON LEITE DOS SANTOS	62.75

3 Candidato(s) nesta opção

CARGO/DISCIPLINA: D04 - PROFESSOR PADRÃO P - GRAU III - FILOSOFIA
NÚCLEO TERRITORIAL DE EDUCAÇÃO - NTE: 18 - LITORAL NORTE E AGRESTE BAIANO

NÚMERO	NOME	NOTA DISCURSIVA
0063664c	EDIENE MARIA DE CARVALHO LEAL	81.50
0034432b	MARCOS RESENDE DA SILVA FILGUEIRAS	66.75
0058250f	WANDERLIL DA FAIXAO SANTOS	66.50

3 Candidato(s) nesta opção

CARGO/DISCIPLINA: D04 - PROFESSOR PADRÃO P - GRAU III - FILOSOFIA
NÚCLEO TERRITORIAL DE EDUCAÇÃO - NTE: 19 - PORTAL DO SERTÃO

NÚMERO	NOME	NOTA DISCURSIVA
0038665a	JOAO EUDES ROCHA DE JESUS	67.25
0063697g	EMERSON CRUZ DOS SANTOS	63.50
0038711d	VINICIUS SILVA BASTOS DE JESUS	62.75

3 Candidato(s) nesta opção

CARGO/DISCIPLINA: D04 - PROFESSOR PADRÃO P - GRAU III - FILOSOFIA
NÚCLEO TERRITORIAL DE EDUCAÇÃO - NTE: 22 - MÉDIO RIO DE CONTAS

NÚMERO	NOME	NOTA DISCURSIVA
0052515h	MESSIAS BRITO DE JESUS	65.00

1 Candidato(s) nesta opção

CARGO/DISCIPLINA: D04 - PROFESSOR PADRÃO P - GRAU III - FILOSOFIA
NÚCLEO TERRITORIAL DE EDUCAÇÃO - NTE: 25 - PIEMONTE NORTE DO ITAPICURU

NÚMERO	NOME	NOTA DISCURSIVA
0067051a	ANA PAULA DE JESUS CARVALHO	64.00

1 Candidato(s) nesta opção

CARGO/DISCIPLINA: D04 - PROFESSOR PADRÃO P - GRAU III - FILOSOFIA
NÚCLEO TERRITORIAL DE EDUCAÇÃO - NTE: 26 - METROPOLITANA DE SALVADOR

NÚMERO	NOME	NOTA DISCURSIVA
0005328e	ANGELIS FREITAS RIBEIRO SILVA	71.25
0067024i	JULIA COELHO GOMES SEIXAS DA FONSECA	69.75
0067056k	DAILA ATAÍDE DOS SANTOS	66.50
0067150c	JHONAEEL URSULINO DA ROCHA SILVA	65.25
0066966a	ALEX NASCIMENTO ANDRADE DOS SANTOS	63.00
0067013d	DEBORA SOUZA DE ALMEIDA	61.25
0063613h	ATAMAILDES CALDAS DE SANTANA	60.50
0067027d	LUCAS SILVA SANTOS	60.50
0066952a	LUCAS MOREIRA DE SOUZA CASTRO	60.25
0063693j	DANILLO VASCONCELOS LEDO	60.00

10 Candidato(s) nesta opção

CARGO/DISCIPLINA: D04 - PROFESSOR PADRÃO P - GRAU III - FILOSOFIA
NÚCLEO TERRITORIAL DE EDUCAÇÃO - NTE: 27 - COSTA DO DESCOBRIMENTO

NÚMERO	NOME	NOTA DISCURSIVA
0081029a	ANTONIO DAMACENA ALVES	61.50

1 Candidato(s) nesta opção

CARGO/DISCIPLINA: E05 - PROFESSOR PADRÃO P - GRAU III - FÍSICA
NÚCLEO TERRITORIAL DE EDUCAÇÃO - NTE: 01 - IRECE

NÚMERO	NOME	NOTA DISCURSIVA
0001497h	MARCELO BATISTA CARDOSO SILVA	81.00
0063919j	EDNALDO SILVA TAVARES	76.00

2 Candidato(s) nesta opção

CARGO/DISCIPLINA: E05 - PROFESSOR PADRÃO P - GRAU III - FÍSICA
NÚCLEO TERRITORIAL DE EDUCAÇÃO - NTE: 02 - VELHO CHICO

NÚMERO	NOME	NOTA DISCURSIVA
0027610i	CHARLENE INDIA RIBEIRO COTRIM	83.00
0015592f	JONAS TRINDADE DE OLIVEIRA	82.00
0023456e	MAURO EMERSON RIBEIRO QUEIROZ	68.00

3 Candidato(s) nesta opção

CARGO/DISCIPLINA: E05 - PROFESSOR PADRÃO P - GRAU III - FÍSICA
NÚCLEO TERRITORIAL DE EDUCAÇÃO - NTE: 03 - CHAPADA DIAMANTINA

NÚMERO	NOME	NOTA DISCURSIVA
0003741c	JOELMA SANTOS ARAUJO DE OLIVEIRA	81.00
0048087d	WESLEI DOS SANTOS ASSUNCAO	74.00
0064007e	FELIPE FERREIRA DA SILVA	72.00
0003742e	JONATHAN SILVA SOUZA	71.00
0048091f	ANDERSON LIMA GOMES	70.00
0009633h	MARCOS SANTOS ALVES	69.50
0003739e	ENALDO OLIVEIRA LOPES FILHO	68.00
0060301g	WERLE CARDOSO DA SILVA	63.00
0003734f	BRENDA SANTOS DE SOUSA	61.50

9 Candidato(s) nesta opção

CARGO/DISCIPLINA: E05 - PROFESSOR PADRÃO P - GRAU III - FÍSICA
NÚCLEO TERRITORIAL DE EDUCAÇÃO - NTE: 04 - SISAL

NÚMERO	NOME	NOTA DISCURSIVA
0038776j	JAILSON FERREIRA DA SILVA	85.50
0005375c	PABLO FRANCA ALVES	84.50
0005529e	PAULO CESAR BISPO DA SILVA	81.50
0005372h	MANUELLA VIEIRA SANTOS	79.50
0063891c	RAFAEL MACEDO DE SALES	79.00
0063785d	IGOR ABRAAO SANTOS DE LIMA	78.50
0063756h	RUAN GABRIEL DA CRUZ CERQUEIRA	78.50
0063814g	ANDERSON DE CARVALHO CONCEICAO	75.50
0033420a	FABIO SANTOS BARRETO	74.50
0033463h	RAFAEL MARLLUS DOS SANTOS	70.00
0038817i	PEDRO HENRIQUE CERQUEIRA VIEIRA	69.50
0015584g	ELYMAR SOUZA DE OLIVEIRA	66.50
0005371f	MANUELA DE SOUZA SANTOS	66.50
0063872j	JADIEL BRAGA DOS SANTOS FILHO	65.00
0063832i	HEBER GUERREIRO DA HORA	62.50
0038759j	MAIANE SOUZA DA SILVA	62.50
0038804k	EMERSON ALMEIDA DOS SANTOS SOUSA	61.50

17 Candidato(s) nesta opção

CARGO/DISCIPLINA: E05 - PROFESSOR PADRÃO P - GRAU III - FÍSICA
NÚCLEO TERRITORIAL DE EDUCAÇÃO - NTE: 05 - LITORAL SUL

NÚMERO	NOME	NOTA DISCURSIVA
0009642i	VAGNER LUIZ OLIVEIRA DE FREITAS	73.50
0009605c	RAFAEL DOS SANTOS OLIVEIRA	60.00

2 Candidato(s) nesta opção

CARGO/DISCIPLINA: E05 - PROFESSOR PADRÃO P - GRAU III - FÍSICA
NÚCLEO TERRITORIAL DE EDUCAÇÃO - NTE: 06 - BAIXO SUL

NÚMERO	NOME	NOTA DISCURSIVA
0035294j	DAYKSON NEVES POSSIDONIO	75.00
0011172h	LUAN SOUSA DAS NEVES OLIVEIRA	66.50
0011173j	MATHEUS FERREIRA SANTOS	64.00

3 Candidato(s) nesta opção

CARGO/DISCIPLINA: E05 - PROFESSOR PADRÃO P - GRAU III - FÍSICA
NÚCLEO TERRITORIAL DE EDUCAÇÃO - NTE: 07 - EXTREMO SUL

NÚMERO	NOME	NOTA DISCURSIVA
0012674d	ANDRE FELIPE ALVES ALENCAR	71.00

1 Candidato(s) nesta opção

CARGO/DISCIPLINA: E05 - PROFESSOR PADRÃO P - GRAU III - FÍSICA
NÚCLEO TERRITORIAL DE EDUCAÇÃO - NTE: 08 - MÉDIO SUDOESTE DA BAHIA

NÚMERO	NOME	NOTA DISCURSIVA
0014588j	JUTAI ROCHA CHAVES	82.50
0009594b	LAURA SUEB BRANDAO SANTOS	66.50

2 Candidato(s) nesta opção

CARGO/DISCIPLINA: E05 - PROFESSOR PADRÃO P - GRAU III - FÍSICA
NÚCLEO TERRITORIAL DE EDUCAÇÃO - NTE: 09 - VALE DO JEQUIRIÇÁ

NÚMERO	NOME	NOTA DISCURSIVA
0014588j	JUTAI ROCHA CHAVES	82.50
0009594b	LAURA SUEB BRANDAO SANTOS	66.50

2 Candidato(s) nesta opção

CARGO/DISCIPLINA: E05 - PROFESSOR PADRÃO P - GRAU III - FÍSICA
NÚCLEO TERRITORIAL DE EDUCAÇÃO - NTE: 09 - VALE DO JEQUIRIÇÁ



SALVADOR, QUARTA-FEIRA, 11 DE JANEIRO DE 2023 - ANO CVII - Nº 23.580

NÚMERO	NOME	NOTA DISCURSIVA
0015591d	JOANDERSON BOMFIM DO NASCIMENTO	75.50
0015600a	PALOMA MARIA RANGEL BARRETO	75.50
0051718f	FABIANA SENA DOS SANTOS	73.00
0015585i	GABRIEL SANTOS SILVA	69.50
0052475k	ALAN MARQUES FERREIRA	65.00

5 Candidato(s) nesta opçãoCARGO/DISCIPLINA: E05 - PROFESSOR PADRÃO P - GRAU III - FÍSICA
NÚCLEO TERRITORIAL DE EDUCAÇÃO - NTE: 10 - SERTÃO DO SÃO FRANCISCO

NÚMERO	NOME	NOTA DISCURSIVA
0017653j	LAUDIR DE CASTRO FERREIRA NETO	81.00
0017676k	GIOVANNA FERREIRA DOS SANTOS	72.00
0017605j	RODOLFO MUNIZ DE SOUZA FILHO	70.50
0017697h	AYRTON SILVA DE FREITAS FERREIRA	67.00

4 Candidato(s) nesta opçãoCARGO/DISCIPLINA: E05 - PROFESSOR PADRÃO P - GRAU III - FÍSICA
NÚCLEO TERRITORIAL DE EDUCAÇÃO - NTE: 11 - BACIA DO RIO GRANDE

NÚMERO	NOME	NOTA DISCURSIVA
0023450d	ITALO ANDERSON RODRIGUES MARTINS	84.00
0023475i	PAULO ROBERTO LIMA DE OLIVEIRA	78.50
0009624g	FABIO JOSE DA SILVA SANTOS	76.50
0023434f	MARCOS ANTONIO VIEIRA DA SILVA	75.00
0023451f	JOEBISON DOS SANTOS	66.00
0023426g	GABRIEL SANTIAGO PEREIRA	60.50

6 Candidato(s) nesta opçãoCARGO/DISCIPLINA: E05 - PROFESSOR PADRÃO P - GRAU III - FÍSICA
NÚCLEO TERRITORIAL DE EDUCAÇÃO - NTE: 13 - SERTÃO PRODUTIVO

NÚMERO	NOME	NOTA DISCURSIVA
0027624i	RICARDO BRENO BARBOSA BATISTA	78.50
0027600f	PABLO KRISTIAN TRINDADE CAMPOS	77.50
0027588i	CLEISTON SILVA GRMA	77.00
0048056d	ALYSSON JAMES VIANA SANTOS	72.50
0027612d	DEAN CARLOS RIBEIRO PORTO	70.00
0027598a	JOSE BONIFACIO TEIXEIRA FILHO	67.50

6 Candidato(s) nesta opçãoCARGO/DISCIPLINA: E05 - PROFESSOR PADRÃO P - GRAU III - FÍSICA
NÚCLEO TERRITORIAL DE EDUCAÇÃO - NTE: 14 - PIEMONTE DO PARAGUAÇU

NÚMERO	NOME	NOTA DISCURSIVA
0063762c	TALES CARNEIRO DOS SANTOS	87.00
0038714j	ALLAN ALVES MACHADO	75.00
0038730h	MAISA FERREIRA DA SILVA BRANDAO	71.00
0052488i	JEAN FABIO MACHADO SANTOS	69.00
0058507f	ANTONIO MARCOS DE JESUS	64.00

5 Candidato(s) nesta opçãoCARGO/DISCIPLINA: E05 - PROFESSOR PADRÃO P - GRAU III - FÍSICA
NÚCLEO TERRITORIAL DE EDUCAÇÃO - NTE: 17 - SEMIÁRIDO NORDESTE II

NÚMERO	NOME	NOTA DISCURSIVA
0033487k	CLEITON DE JESUS SOUZA	83.00
0033388i	ALISSON SOUZA SANTOS	81.50
0033466c	REINAN DE JESUS SANTANA	80.50
0033489d	DIEGO BRUNO COSTA DE SOUZA	71.50
0033492d	EXPEDITO ANDRADE DE JESUS	69.00

0033450j	DOUGLAS RIBEIRO ANDRADE	65.00
0033435c	NATANAEL BARRETO DOS SANTOS	63.00

7 Candidato(s) nesta opçãoCARGO/DISCIPLINA: E05 - PROFESSOR PADRÃO P - GRAU III - FÍSICA
NÚCLEO TERRITORIAL DE EDUCAÇÃO - NTE: 18 - LITORAL NORTE E AGRESTE BAIANO

NÚMERO	NOME	NOTA DISCURSIVA
0035303g	HUDSON RODRIGUES SANTOS	80.00
0035281a	ADEMIR ARAUJO DOS SANTOS JUNIOR	71.50
0035315c	RAFAELA DOS SANTOS ALMEIDA	67.00
0064039g	DANIEL CONCEICAO DE SOUZA	62.00

4 Candidato(s) nesta opçãoCARGO/DISCIPLINA: E05 - PROFESSOR PADRÃO P - GRAU III - FÍSICA
NÚCLEO TERRITORIAL DE EDUCAÇÃO - NTE: 19 - PORTAL DO SERTÃO

NÚMERO	NOME	NOTA DISCURSIVA
0038772b	DIEGO DIAS MOREIRA	83.50
0038793j	ROBSON MATTOS SEPULVEDA DANTAS	81.50
0038745j	CLEMENTE CANDIDO DOS SANTOS NETO	80.50
0038763a	OMAR FERREIRA DOS SANTOS JUNIOR	77.50
0038753i	ISMAEL FREITAS FERREIRA	62.50
0038796e	ADNA ELBA COSTA SILVA MENEZES	62.00
0063867f	FERNANDO SILVA RESENDE	61.00

7 Candidato(s) nesta opçãoCARGO/DISCIPLINA: E05 - PROFESSOR PADRÃO P - GRAU III - FÍSICA
NÚCLEO TERRITORIAL DE EDUCAÇÃO - NTE: 20 - VITÓRIA DA CONQUISTA

NÚMERO	NOME	NOTA DISCURSIVA
0033471g	TAMARA SIBELE DOS SANTOS	74.00
0048135f	LUDIFANE SILVA LIMA	68.00
0048193c	MICHAEL DE ALCANTARA SANTOS	64.00
0048171c	ANA PAULA OLIVEIRA DOS SANTOS AMORIM	63.50
0048158a	MONICA VIANA DE MEIRA	62.00
0048060f	EDER ANTONIO ROCHA SANTOS	61.00
0014593c	MICHAEL ROCHA DE AZEVEDO	61.00

7 Candidato(s) nesta opçãoCARGO/DISCIPLINA: E05 - PROFESSOR PADRÃO P - GRAU III - FÍSICA
NÚCLEO TERRITORIAL DE EDUCAÇÃO - NTE: 21 - RECÔNCAVO

NÚMERO	NOME	NOTA DISCURSIVA
0038789h	RAFAEL COSTA DOS SANTOS	77.50
0038808h	GEORGE ANTONIO CALDAS COSTA	71.50
0051715k	EIDILENE ARAUJO DOS SANTOS	60.50

3 Candidato(s) nesta opçãoCARGO/DISCIPLINA: E05 - PROFESSOR PADRÃO P - GRAU III - FÍSICA
NÚCLEO TERRITORIAL DE EDUCAÇÃO - NTE: 22 - MÉDIO RIO DE CONTAS

NÚMERO	NOME	NOTA DISCURSIVA
0052477g	ANA MARCIA LOPES PEREIRA	82.00
0048146e	JORGE FERREIRA NOVAES	80.00

2 Candidato(s) nesta opçãoCARGO/DISCIPLINA: E05 - PROFESSOR PADRÃO P - GRAU III - FÍSICA
NÚCLEO TERRITORIAL DE EDUCAÇÃO - NTE: 23 - BACIA DO RIO CORRENTE

NÚMERO	NOME	NOTA DISCURSIVA
0064025g	MATHEUS SILVA DE JESUS	62.50

1 Candidato(s) nesta opçãoCARGO/DISCIPLINA: E05 - PROFESSOR PADRÃO P - GRAU III - FÍSICA
NÚCLEO TERRITORIAL DE EDUCAÇÃO - NTE: 24 - ITAPARICA

NÚMERO	NOME	NOTA DISCURSIVA
0058563e	TALITA CRUZ DE SANTANA	61.50
0033476f	WENDSON MACARIO DAMACENO	61.50

2 Candidato(s) nesta opçãoCARGO/DISCIPLINA: E05 - PROFESSOR PADRÃO P - GRAU III - FÍSICA
NÚCLEO TERRITORIAL DE EDUCAÇÃO - NTE: 25 - PIEMONTE NORTE DO ITAPICURU

NÚMERO	NOME	NOTA DISCURSIVA
0060282g	ALESSANDRO JUSTO DA SILVA E SILVA	89.00
0060278e	RUBEM NETO GONCALVES TORRES BATATINHA	75.00
0060293a	MARCOS VINICIUS ARAUJO DA SILVA	72.00

3 Candidato(s) nesta opçãoCARGO/DISCIPLINA: E05 - PROFESSOR PADRÃO P - GRAU III - FÍSICA
NÚCLEO TERRITORIAL DE EDUCAÇÃO - NTE: 26 - METROPOLITANA DE SALVADOR

NÚMERO	NOME	NOTA DISCURSIVA
0064019a	LUCAS SILVA BITENCOURT	90.50
0063881k	MARCIO PAULO PEREIRA	89.50
0063947d	YULO AUGUSTO SILVA FREITAS	88.00
0063945k	VITOR HUGO SERRAVALLE REIS RODRIGUES	87.50
0063804d	PETRUSQUE SOSIGENES PEREIRA LIMA	82.00
0063816k	CAROLINA FREITAS COSTA	81.00
0064016f	LEONARDO LUIS DE ALMEIDA ARAUJO	81.00
0063989i	VAGNER OLIVEIRA SANTOS	80.50
0064005a	FABIO DE CARVALHO FREITAS	78.50
0064047f	HEBERT LAMBIASE DE MATOS	77.00
0063849d	PAULO VITOR DE JESUS CARDOSO	76.50
0063895f	ISABELA DOS SANTOS MORAIS	74.50
0063765i	ALYSON PORTUGAL DE SOUZA	71.50
0063731c	ESLAINE SANTOS E SANTOS	70.50
0038729a	KLINSMANN PATRICK DOS SANTOS	68.00
0063962k	GABRIEL SANTOS DO AMPARO	65.50
0063970j	JOAO HENRIQUE SANTOS DA SILVA	65.50
0063782j	GENILSON NASCIMENTO SANTOS	64.00
0064050f	IAN ANTHONY DE SENA DA SILVA	64.00
0035295a	EDYNELE EVANGELISTA DOS SANTOS SILVA	62.00
0064060i	JOEL ANDRADE SANTANA	61.00
0063775a	EDUARDO CERQUEIRA RIBEIRO	60.50

22 Candidato(s) nesta opçãoCARGO/DISCIPLINA: E05 - PROFESSOR PADRÃO P - GRAU III - FÍSICA
NÚCLEO TERRITORIAL DE EDUCAÇÃO - NTE: 27 - COSTA DO DESCOBRIMENTO

NÚMERO	NOME	NOTA DISCURSIVA
0080213k	ENEIAS MURILO CERQUEIRA DA SILVA	81.50
0009641g	THIAGO SILVA PAIVA	62.00

2 Candidato(s) nesta opçãoCARGO/DISCIPLINA: F06 - PROFESSOR PADRÃO P - GRAU III - GEOGRAFIA
NÚCLEO TERRITORIAL DE EDUCAÇÃO - NTE: 01 - IRECE

NÚMERO	NOME	NOTA DISCURSIVA
0005494k	AMANDA GOES DOS SANTOS	78.75

0001728a	GISELE ROCHA DA SILVA NEPONOCENO	70.50
0004000j	RODRIGO ALVES SANTOS	64.50
0064222i	SAMANTHA SILVA SANTOS	63.00
0039087c	PEDRO PAULO SANTOS	60.00

5 Candidato(s) nesta opçãoCARGO/DISCIPLINA: F06 - PROFESSOR PADRÃO P - GRAU III - GEOGRAFIA
NÚCLEO TERRITORIAL DE EDUCAÇÃO - NTE: 02 - VELHO CHICO

NÚMERO	NOME	NOTA DISCURSIVA
0048613j	VANIA MENDES DA SILVA NOVAIS	79.75
0064904b	TIAGO DOS SANTOS BRISTA	79.25
0050715f	RAIMUNDO DA PAIXAO JUNIOR	76.75
0027524e	ROBERVAL SOARES SANTOS	75.25
0039042c	ELIAS FILIPE SANTOS DE OLIVEIRA NEVES	74.25
0002835g	EZIO DAS CHAGAS OLIVEIRA DOS SANTOS	67.00
0053224b	GABRIEL SOUZA SANTOS	64.50
0027408c	FERNANDA FERREIRA DA SILVA SANTANA	63.25
0027484h	GEIZIANE OLIVEIRA DE AZEVEDO	62.25
0039033b	VANESSA DA CONCEICAO BARBOSA DOS ANJOS	62.00

10 Candidato(s) nesta opçãoCARGO/DISCIPLINA: F06 - PROFESSOR PADRÃO P - GRAU III - GEOGRAFIA
NÚCLEO TERRITORIAL DE EDUCAÇÃO - NTE: 03 - CHAPADA DIAMANTINA

NÚMERO	NOME	NOTA DISCURSIVA
0064804i	ANDERSON CASTRO DE SANTANA	81.75
0003945h	JILVANA FERREIRA DA SILVA SOUZA	81.25
0003977j	JULIA MONTEIRO OLIVEIRA SANTOS	81.00
0064442a	LUCAS SANTANA GALVAO	77.75
0048562h	LEONARDO LUZ DA SILVA	74.25
0064653c	TIAGO DA SILVA CHAGAS	69.75
0039233j	EDUARDA DE OLIVEIRA SANTOS	67.00
0038955j	HIVANEY DA CRUZ SANTOS	64.75
0003932j	DAIANE EVANGELISTA DA SILVA	61.75

9 Candidato(s) nesta opçãoCARGO/DISCIPLINA: F06 - PROFESSOR PADRÃO P - GRAU III - GEOGRAFIA
NÚCLEO TERRITORIAL DE EDUCAÇÃO - NTE: 04 - SISAL

NÚMERO	NOME	NOTA DISCURSIVA
0039057e	MARIANA SANTOS PAIVA	78.25
0005445i	MARIO JOSE DOS SANTOS FAGUNDES	77.75
0050654a	DARLANY ALMEIDA DOS SANTOS	75.00
0005551h	JUBERLANIO SANTANA LEAL	73.75
0038986j	GLEIDSON SENA DIAS	72.75
0064977g	FLAVIO OLIVEIRA MOTA	71.50
0039069a	CARLA ALESSANDRA MELO DE FREITAS BASTOS	68.00
0039089g	ROSE DE ALMEIDA MERCES	68.00
0064666a	CLEBER ALVES SANTANA JUNIOR	67.75
0038987h	IGLANDA SANTOS DE CASTRO	65.75
0064981i	GLEIDE DE JESUS NOGUEIRA	64.25
0064600d	TAINA SANTOS CRUZ	63.75
0005517h	LEANDRO CRUZ DOS SANTOS	62.75
0039131b	CARLA LORENA LIMA FERREIRA	61.75
0064806b	CARLOS BENAME CRUZ GOMES	61.25
0009477i	MAURICIO BISPO DOS SANTOS	60.25

16 Candidato(s) nesta opçãoCARGO/DISCIPLINA: F06 - PROFESSOR PADRÃO P - GRAU III - GEOGRAFIA
NÚCLEO TERRITORIAL DE EDUCAÇÃO - NTE: 06 - BAIXO SUL

NÚMERO	NOME	NOTA DISCURSIVA
0015920h	JUNIO DE JESUS DOS SANTOS	72.75



0064870k	AILA CRISTINA COSTA DE JESUS	71.00
0009469j	KAYOBI DE AZEVEDO VARGAS	70.75

3 Candidato(s) nesta opção

CARGO/DISCIPLINA: F06 - PROFESSOR PADRÃO P - GRAU III - GEOGRAFIA
NÚCLEO TERRITORIAL DE EDUCAÇÃO - NTE: 07 - EXTREMO SUL

NÚMERO	NOME	NOTA DISCURSIVA
0009481k	PAULO CESAR BAHIA DE AGUIAR	75.50
0009474c	LUCIANO DE JESUS	66.25
0009468h	JULIO SANTOS MENDES	64.00
0012718l	LEONARDO PROCOPIO DO CARMO	63.75
0012719k	LUCAS DOS SANTOS	63.50

5 Candidato(s) nesta opção

CARGO/DISCIPLINA: F06 - PROFESSOR PADRÃO P - GRAU III - GEOGRAFIA
NÚCLEO TERRITORIAL DE EDUCAÇÃO - NTE: 08 - MÉDIO SUDOESTE DA BAHIA

NÚMERO	NOME	NOTA DISCURSIVA
0048661j	DAVI DOS SANTOS OLIVEIRA	64.50

1 Candidato(s) nesta opção

CARGO/DISCIPLINA: F06 - PROFESSOR PADRÃO P - GRAU III - GEOGRAFIA
NÚCLEO TERRITORIAL DE EDUCAÇÃO - NTE: 09 - VALE DO JEQUIRIÇÁ

NÚMERO	NOME	NOTA DISCURSIVA
0053240k	VALERIA SAVANA MENEZES LIMA DA SILVA	74.00
0015927k	MIROSMAR SILVA SANTOS	68.25
0050778h	JAIRO DE JESUS SANTOS	66.75
0015923c	LOISE LEAL DA HORA SILVA	64.00

4 Candidato(s) nesta opção

CARGO/DISCIPLINA: F06 - PROFESSOR PADRÃO P - GRAU III - GEOGRAFIA
NÚCLEO TERRITORIAL DE EDUCAÇÃO - NTE: 11 - BACIA DO RIO GRANDE

NÚMERO	NOME	NOTA DISCURSIVA
0005552j	JUPAIR DA SILVA OLIVEIRA	72.25
0022677m	RUTIERIO ODORICO DOS SANTOS	72.00
0027516f	JOSE PRADO FARIAS JUNIOR	68.00
0064615f	DEISE LIMA DAS MERCES	67.50
0022615m	ALEXIA MANUELA SILVA NUNES	65.75
0064364g	AILTON DA SILVA BISPO	65.50
0022522i	ANDERSON LUAN SOARES SOBRINHO	65.00
0048760a	BRUNO PEREIRA MARQUES	62.75
0038898b	JONAS LOPES DOS SANTOS FILHO	61.25

9 Candidato(s) nesta opção

CARGO/DISCIPLINA: F06 - PROFESSOR PADRÃO P - GRAU III - GEOGRAFIA
NÚCLEO TERRITORIAL DE EDUCAÇÃO - NTE: 13 - SERTÃO PRODUTIVO

NÚMERO	NOME	NOTA DISCURSIVA
0027435f	JOSEVALDO TRINDADE DOS SANTOS	69.50

1 Candidato(s) nesta opção

CARGO/DISCIPLINA: F06 - PROFESSOR PADRÃO P - GRAU III - GEOGRAFIA
NÚCLEO TERRITORIAL DE EDUCAÇÃO - NTE: 14 - PIEMONTE DO PARAGUAÇU

NÚMERO	NOME	NOTA DISCURSIVA
0050704h	LUCAS CONCEICAO DA SILVA	78.50
0029257g	SANDRA SOUZA DE SANTANA	78.00

NÚMERO	NOME	NOTA DISCURSIVA
0039146d	LUCIENE RIOS DOS SANTOS	74.25
0050711i	MATHEUS DA SILVA RIBEIRO	69.75
0057680d	CARLA KATIELLY OLIVEIRA DA SILVA	66.50
0015871j	CARLOS ANDRE SOUSA SILVA	66.00
0064383k	JOSE RAFAEL SANTOS DE JESUS	65.50
0038984f	CRISTILIANE SANTOS DOS SANTOS	63.00
0029267j	FABIO DERALDO DOS SANTOS	60.75

9 Candidato(s) nesta opção

CARGO/DISCIPLINA: F06 - PROFESSOR PADRÃO P - GRAU III - GEOGRAFIA
NÚCLEO TERRITORIAL DE EDUCAÇÃO - NTE: 15 - BACIA DO JACUIPE

NÚMERO	NOME	NOTA DISCURSIVA
0039134h	DANIEL DE OLIVEIRA SOUZA FREITAS	61.00

1 Candidato(s) nesta opção

CARGO/DISCIPLINA: F06 - PROFESSOR PADRÃO P - GRAU III - GEOGRAFIA
NÚCLEO TERRITORIAL DE EDUCAÇÃO - NTE: 16 - PIEMONTE DA DIAMANTINA

NÚMERO	NOME	NOTA DISCURSIVA
0030585g	LEANDRO PEREIRA DA SILVA	73.00
0030645j	WESLEY LOPES DA SILVA	70.75
0039258d	SIMONE DE SANTANA	67.75
0030696e	CAMILA CARVALHO DE ARAUJO	66.00

4 Candidato(s) nesta opção

CARGO/DISCIPLINA: F06 - PROFESSOR PADRÃO P - GRAU III - GEOGRAFIA
NÚCLEO TERRITORIAL DE EDUCAÇÃO - NTE: 17 - SEMIÁRIDO NORDESTE II

NÚMERO	NOME	NOTA DISCURSIVA
0064347g	MATHEUS SANTIAGO SILVA CARVALHO	75.50
0033660j	ELIEL SANTOS SOUZA	73.75
0009489c	WELLINGTON SILVA SANTOS JUNIOR	73.75
0033697k	RAIMUNDA JOYSSIE PEREIRA DOS REIS NASCIMENTO	73.00
0005452f	ERILSON OLIVEIRA SILVA	72.50
0039224b	ANDERSON PEREIRA DA SILVA	64.75
0033538b	LUIS THADEU ZEPERINO TAVARES	64.25
0057585j	JUSCELINO SOBRAL PEREIRA	61.25
0064121c	RONIEL PEREIRA ALMEIDA	60.00

9 Candidato(s) nesta opção

CARGO/DISCIPLINA: F06 - PROFESSOR PADRÃO P - GRAU III - GEOGRAFIA
NÚCLEO TERRITORIAL DE EDUCAÇÃO - NTE: 18 - LITORAL NORTE E AGRESTE BAIANO

NÚMERO	NOME	NOTA DISCURSIVA
0035891f	JULLYVAN DA PAIXAO SANTOS	80.25
0039048d	GLEIZE CERQUEIRA DE SOUZA	69.75
0064360j	VITOR MARQUES ALMEIDA	68.75

3 Candidato(s) nesta opção

CARGO/DISCIPLINA: F06 - PROFESSOR PADRÃO P - GRAU III - GEOGRAFIA
NÚCLEO TERRITORIAL DE EDUCAÇÃO - NTE: 19 - PORTAL DO SERTÃO

NÚMERO	NOME	NOTA DISCURSIVA
0039212b	LUCIANA ALMEIDA DOS SANTOS	77.75
0039244d	JUVENAL LIMA DOS SANTOS JUNIOR	77.25
0039023j	LINCOLN LOPES LIMA	71.00
0064654e	VANILDA ALVIM RESENDE	64.25
0038992e	JORLSON DOS SANTOS FIGUEIREDO	63.50
0039207i	KECIO DE OLIVEIRA DA SILVA	62.50

6 Candidato(s) nesta opção

CARGO/DISCIPLINA: F06 - PROFESSOR PADRÃO P - GRAU III - GEOGRAFIA
NÚCLEO TERRITORIAL DE EDUCAÇÃO - NTE: 20 - VITÓRIA DA CONQUISTA

NÚMERO	NOME	NOTA DISCURSIVA
0048756j	ALEXSANDRO DE OLIVEIRA SILVA	81.00
0048641d	PEDRO SAULO NASCIMENTO MASCARENHAS	73.75
0048822h	UILTON SANTANA SILVA	70.75
0048709a	POLIANA MACHADO DA SILVA MOREIRA	70.50

4 Candidato(s) nesta opção

CARGO/DISCIPLINA: F06 - PROFESSOR PADRÃO P - GRAU III - GEOGRAFIA
NÚCLEO TERRITORIAL DE EDUCAÇÃO - NTE: 21 - RECÔNCAVO

NÚMERO	NOME	NOTA DISCURSIVA
0050619j	DANIEL SANTA BARBARA NERI	66.50
0064316g	ALINE FENHA DO NASCIMENTO	63.25

2 Candidato(s) nesta opção

CARGO/DISCIPLINA: F06 - PROFESSOR PADRÃO P - GRAU III - GEOGRAFIA
NÚCLEO TERRITORIAL DE EDUCAÇÃO - NTE: 22 - MÉDIO RIO DE CONTAS

NÚMERO	NOME	NOTA DISCURSIVA
0064809h	DANILO MARCEL CARDOSO COSTA	71.25

1 Candidato(s) nesta opção

CARGO/DISCIPLINA: F06 - PROFESSOR PADRÃO P - GRAU III - GEOGRAFIA
NÚCLEO TERRITORIAL DE EDUCAÇÃO - NTE: 23 - BACIA DO RIO CORRENTE

NÚMERO	NOME	NOTA DISCURSIVA
0053274f	DAIALLA DOS SANTOS CARDOSO	70.50

1 Candidato(s) nesta opção

CARGO/DISCIPLINA: F06 - PROFESSOR PADRÃO P - GRAU III - GEOGRAFIA
NÚCLEO TERRITORIAL DE EDUCAÇÃO - NTE: 24 - ITAPARICA

NÚMERO	NOME	NOTA DISCURSIVA
0064996k	MARCUS HENRIQUE OLIVEIRA DE JESUS	72.75
0057688i	ELTON ROCHA MORAES DA SILVA	67.25
0057715h	CLODOALDO BERNARDO DA SILVA	64.25

3 Candidato(s) nesta opção

CARGO/DISCIPLINA: F06 - PROFESSOR PADRÃO P - GRAU III - GEOGRAFIA
NÚCLEO TERRITORIAL DE EDUCAÇÃO - NTE: 25 - PIEMONTE NORTE DO ITAPICURU

NÚMERO	NOME	NOTA DISCURSIVA
0060093d	FELIPE DE SOUZA REIS	82.00

1 Candidato(s) nesta opção

CARGO/DISCIPLINA: F06 - PROFESSOR PADRÃO P - GRAU III - GEOGRAFIA
NÚCLEO TERRITORIAL DE EDUCAÇÃO - NTE: 26 - METROPOLITANA DE SALVADOR

NÚMERO	NOME	NOTA DISCURSIVA
0064486j	IVANA DOS SANTOS RIBEIRO	81.00
0064803g	ALINE DO AMOR DIVINO DA PAIXAO	80.75
0064743d	ROBSON CERQUEIRA FERREIRA	77.25
0064544i	MATEUS BARBOSA SANTOS DA SILVA	76.25
0064428g	FELIPE BARBOSA SOUZA	75.00

NÚMERO	NOME	NOTA DISCURSIVA
0064551f	SHEYLA DOS SANTOS TRINDADE	73.75
0064871b	ANDREIA NASCIMENTO BOMFIM	73.25
0064099c	EVERTON SACRAMENTO DOS SANTOS	72.25
0064703c	ZENILDES DOS SANTOS PROTAZIO	68.00
0064200j	JOSE ELIOMAR DOS SANTOS FILHO	67.50
0038923h	FABRICIO OLIVEIRA DIAS	65.75
0064796c	MEDSON LOZAN NUNES DOS SANTOS	65.25
0064785i	JAQUISON SILVA ARAGAO	65.00
0064739b	ODICLEIDE COUTINHO DO NASCIMENTO MAGALHAES	64.75
0064250c	ISHAEL FIUZA RAMOS	63.50
0064740i	ORLANDO PEREIRA DOS SANTOS NETO	63.00
0064917k	DANIEL SENA DE JESUS	62.25
0064924h	FILIPE MATEUS LIMA GUIMARAES TRINDADE	62.25

18 Candidato(s) nesta opção

CARGO/DISCIPLINA: F06 - PROFESSOR PADRÃO P - GRAU III - GEOGRAFIA
NÚCLEO TERRITORIAL DE EDUCAÇÃO - NTE: 27 - COSTA DO DESCOBRIMENTO

NÚMERO	NOME	NOTA DISCURSIVA
0009460c	GLAUBER CASSIMIRO SANTOS GUIRRA	62.50
0081198b	THIAGO DO NASCIMENTO SANTOS	62.25
0027553a	FABIANA PEREIRA DA SILVA	61.00

3 Candidato(s) nesta opção

CARGO/DISCIPLINA: G07 - PROFESSOR PADRÃO P - GRAU III - HISTÓRIA
NÚCLEO TERRITORIAL DE EDUCAÇÃO - NTE: 01 - IRECÊ

NÚMERO	NOME	NOTA DISCURSIVA
0001589b	REILA NASCIMENTO ALVES	72.25
0030282k	ARIANA COSTA NASCIMENTO	69.75
0029344b	BRUNO GOMES DE ARAUJO	68.25
0001684g	MARCELO NUNES ROCHA	63.25
0029349a	ELIAS LIMA PEREIRA	62.75
0065901a	HIRARRA MUNIQUE DE SOUZA COSTA	61.00

6 Candidato(s) nesta opção

CARGO/DISCIPLINA: G07 - PROFESSOR PADRÃO P - GRAU III - HISTÓRIA
NÚCLEO TERRITORIAL DE EDUCAÇÃO - NTE: 02 - VELHO CHICO

NÚMERO	NOME	NOTA DISCURSIVA
0009253i	SUELI VIEIRA MOREIRA	68.75
0003402c	MONICA ROCHA DOS SANTOS	64.25
0001690b	NATA BENICIO DE SOUZA	62.25

3 Candidato(s) nesta opção

CARGO/DISCIPLINA: G07 - PROFESSOR PADRÃO P - GRAU III - HISTÓRIA
NÚCLEO TERRITORIAL DE EDUCAÇÃO - NTE: 03 - CHAPADA DIAMANTINA

NÚMERO	NOME	NOTA DISCURSIVA
0051119f	CARLOS AUGUSTO SANTOS NERI BRAGA	76.50
0034909e	ELEN FILIPE SANTOS VIEIRA	69.25

2 Candidato(s) nesta opção

CARGO/DISCIPLINA: G07 - PROFESSOR PADRÃO P - GRAU III - HISTÓRIA
NÚCLEO TERRITORIAL DE EDUCAÇÃO - NTE: 04 - SISAL

NÚMERO	NOME	NOTA DISCURSIVA
0066245i	ALEXMAR GOMES LISBOA DOS SANTOS	78.00
0065538h	ALLINE DE JESUS PIMENTEL NASCIMENTO	76.75
0066220d	RAIZA CRISTINA CANUTA DA HORA	74.00
0051185h	ERENDIRA SANTOS DA SILVA	72.00
0039591c	LUCIETE DUARTE ARAUJO	71.75



0066261g	LEDA MARIA GUEDES ARAUJO PARAGUASSU	69.25
0039277h	ISRAEL SANTOS SILVA	68.25
0039832j	BRUNO MENDES GOES	67.25
0039818e	IRENILDA COUTINHO SIMOES	64.75
0039666h	LAZARO DE SOUZA BARBOSA	64.75
0066665i	JOAO GUILHERME VELOSO ANDRADE DOS SANTOS	61.25
0039865c	WELBER SANTOS DE OLIVEIRA	60.00

12 Candidato(s) nesta opçãoCARGO/DISCIPLINA: G07 - PROFESSOR PADRÃO P - GRAU III - HISTÓRIA
NÚCLEO TERRITORIAL DE EDUCAÇÃO - NTE: 05 - LITORAL SUL

NÚMERO	NOME	NOTA DISCURSIVA
0009314c	WADSON SANTOS SOUZA	72.25
0009232a	JOAO JUNIO NO DOS SANTOS OLIVEIRA	60.25

2 Candidato(s) nesta opçãoCARGO/DISCIPLINA: G07 - PROFESSOR PADRÃO P - GRAU III - HISTÓRIA
NÚCLEO TERRITORIAL DE EDUCAÇÃO - NTE: 06 - BAIXO SUL

NÚMERO	NOME	NOTA DISCURSIVA
0009176f	LISMAR LUCAS SANTOS DOS REIS	71.25
0065266a	LAISE LEMOS DOS SANTOS	69.25
0012068g	JEAN DOS SANTOS DIAS LIMA	68.50
0066414f	EGNALDO ROCHA DA SILVA	61.75

4 Candidato(s) nesta opçãoCARGO/DISCIPLINA: G07 - PROFESSOR PADRÃO P - GRAU III - HISTÓRIA
NÚCLEO TERRITORIAL DE EDUCAÇÃO - NTE: 07 - EXTREMO SUL

NÚMERO	NOME	NOTA DISCURSIVA
0009032h	KALIANA OLIVEIRA DA HORA	74.00
0012867d	RAMOM FERREIRA DE JESUS MOREIRA	72.75
0047756e	GABRIEL MARINHO OLIVEIRA FREITAS	67.25
0065477c	ANDRE LUIZ OLIVEIRA DOS SANTOS	63.00

4 Candidato(s) nesta opçãoCARGO/DISCIPLINA: G07 - PROFESSOR PADRÃO P - GRAU III - HISTÓRIA
NÚCLEO TERRITORIAL DE EDUCAÇÃO - NTE: 08 - MÉDIO SUDOESTE DA BAHIA

NÚMERO	NOME	NOTA DISCURSIVA
0014721h	NEEMIAS GONCALVES DE ALMEIDA	67.75

1 Candidato(s) nesta opçãoCARGO/DISCIPLINA: G07 - PROFESSOR PADRÃO P - GRAU III - HISTÓRIA
NÚCLEO TERRITORIAL DE EDUCAÇÃO - NTE: 09 - VALE DO JEQUIRIÇA

NÚMERO	NOME	NOTA DISCURSIVA
0039522f	NATIELLE XAVIER ROCHA CERQUEIRA	66.75
0051109c	ROSEANE ALVES DOMINGOS DOS SANTOS	65.00

2 Candidato(s) nesta opçãoCARGO/DISCIPLINA: G07 - PROFESSOR PADRÃO P - GRAU III - HISTÓRIA
NÚCLEO TERRITORIAL DE EDUCAÇÃO - NTE: 10 - SERTÃO DO SÃO FRANCISCO

NÚMERO	NOME	NOTA DISCURSIVA
0018852j	QUERCIA DE OLIVEIRA CRUZ	73.25
0018793c	DANIELE SAURE RIBEIRO DA SILVA	68.00
0018579g	REGINALDO JOSE DE SANTANA JUNIOR	64.75
0019014h	JULIANA ANGELICA FERREIRA SANTOS	61.25

4 Candidato(s) nesta opçãoCARGO/DISCIPLINA: G07 - PROFESSOR PADRÃO P - GRAU III - HISTÓRIA
NÚCLEO TERRITORIAL DE EDUCAÇÃO - NTE: 11 - BACIA DO RIO GRANDE

NÚMERO	NOME	NOTA DISCURSIVA
0065769e	PAULO SERGIO DA SILVA SOUZA	72.50
0065201f	JAQUELINE MACHADO DE QUEIROZ	68.50
0047610j	LUAN ELOY OLIVEIRA	66.25
0051078g	LUIZ GONZAGA DE SOUZA	66.00
0065732d	BENTO CHASTINET SILVA	65.50
0022741j	JUVALDINO BATISTA RIBEIRO FILHO	65.00
0022320f	ERICA MAIARA DOS SANTOS RIBEIRO	63.75
0022875i	ISABEL CRISTINA GOMES SILVA	60.25

8 Candidato(s) nesta opçãoCARGO/DISCIPLINA: G07 - PROFESSOR PADRÃO P - GRAU III - HISTÓRIA
NÚCLEO TERRITORIAL DE EDUCAÇÃO - NTE: 13 - SERTÃO PRODUTIVO

NÚMERO	NOME	NOTA DISCURSIVA
0027115j	IGOR EDUARDO DOS SANTOS ARAUJO	69.00
0027307h	SUSANA CARDOSO BRAGA	65.50
0027192f	ANTONIO CLAUDIO BARBOSA	62.00

3 Candidato(s) nesta opçãoCARGO/DISCIPLINA: G07 - PROFESSOR PADRÃO P - GRAU III - HISTÓRIA
NÚCLEO TERRITORIAL DE EDUCAÇÃO - NTE: 14 - PIEMONTE DO PARAGUAÇU

NÚMERO	NOME	NOTA DISCURSIVA
0028329a	AFONSO ALVES DE OLIVEIRA	70.25
0028369b	RELMA MACEDO DA SILVA SAMPAIO	66.00
0066281b	DOUGLAS SOUZA DOS SANTOS	63.00
0029371e	EVANE BARBOSA BASTOS	60.75
0039499g	ANTONIO TADEU SANTOS BARBOSA	60.00

5 Candidato(s) nesta opçãoCARGO/DISCIPLINA: G07 - PROFESSOR PADRÃO P - GRAU III - HISTÓRIA
NÚCLEO TERRITORIAL DE EDUCAÇÃO - NTE: 15 - BACIA DO JACUIPE

NÚMERO	NOME	NOTA DISCURSIVA
0029345d	CAMILA DE ALMEIDA NUNES BRITO	66.00
0039655c	FERNANDA MANUELA DE OLIVEIRA VITORINO	62.25

2 Candidato(s) nesta opçãoCARGO/DISCIPLINA: G07 - PROFESSOR PADRÃO P - GRAU III - HISTÓRIA
NÚCLEO TERRITORIAL DE EDUCAÇÃO - NTE: 17 - SEMIÁRIDO NORDESTE II

NÚMERO	NOME	NOTA DISCURSIVA
0034012b	ADRIANA NASCIMENTO OLIVEIRA	64.75

1 Candidato(s) nesta opçãoCARGO/DISCIPLINA: G07 - PROFESSOR PADRÃO P - GRAU III - HISTÓRIA
NÚCLEO TERRITORIAL DE EDUCAÇÃO - NTE: 18 - LITORAL NORTE E AGRESTE BAIANO

NÚMERO	NOME	NOTA DISCURSIVA
0035035h	ERICK DE ARAUJO MELO	83.75
0035084j	IRACELLI DA CRUZ ALVES	69.75
0033974k	ANTONIO JOSE POMBES DE AQUINO	66.50
0066168f	IGOR ANTONIO SANTIAGO SOARES	66.50

4 Candidato(s) nesta opçãoCARGO/DISCIPLINA: G07 - PROFESSOR PADRÃO P - GRAU III - HISTÓRIA
NÚCLEO TERRITORIAL DE EDUCAÇÃO - NTE: 19 - PORTAL DO SERTÃO

NÚMERO	NOME	NOTA DISCURSIVA
0039332a	PAULA GABRIELA GOMES ASSUNCAO BASTOS	84.50
0039813f	CAROLINE SANTOS SILVA	65.50
0039393j	JOAO PEDRO PRADO MERCES LAZARO	61.25

3 Candidato(s) nesta opçãoCARGO/DISCIPLINA: G07 - PROFESSOR PADRÃO P - GRAU III - HISTÓRIA
NÚCLEO TERRITORIAL DE EDUCAÇÃO - NTE: 20 - VITÓRIA DA CONQUISTA

NÚMERO	NOME	NOTA DISCURSIVA
0047948c	JORGE CLEITON SILVA SOUZA	69.75
0047973b	GILDASIO SOUSA E SILVA JUNIOR	66.50
0047905g	CANDIDA TUANNE ROCHA SANTOS DAMASCENO	64.50

3 Candidato(s) nesta opçãoCARGO/DISCIPLINA: G07 - PROFESSOR PADRÃO P - GRAU III - HISTÓRIA
NÚCLEO TERRITORIAL DE EDUCAÇÃO - NTE: 21 - RECÔNCAVO

NÚMERO	NOME	NOTA DISCURSIVA
0051116k	ALFREDO PINTO DA SILVA JUNIOR	77.25
0051152d	FELIPE DOS SANTOS	73.00
0039606a	ALEXSANDRO PITANGA MORAES	68.25
0009280a	FRED IGOR SANTIAGO FERREIRA	60.75

4 Candidato(s) nesta opçãoCARGO/DISCIPLINA: G07 - PROFESSOR PADRÃO P - GRAU III - HISTÓRIA
NÚCLEO TERRITORIAL DE EDUCAÇÃO - NTE: 22 - MÉDIO RIO DE CONTAS

NÚMERO	NOME	NOTA DISCURSIVA
0053380b	LUCIANO SOUZA DE JESUS	60.00

1 Candidato(s) nesta opçãoCARGO/DISCIPLINA: G07 - PROFESSOR PADRÃO P - GRAU III - HISTÓRIA
NÚCLEO TERRITORIAL DE EDUCAÇÃO - NTE: 23 - BACIA DO RIO CORRENTE

NÚMERO	NOME	NOTA DISCURSIVA
0001621e	ISABELA SANTOS TEIXEIRA DAS NEVES	70.75
0065588a	DEIVISSON TEIXEIRA SOUZA	60.50

2 Candidato(s) nesta opçãoCARGO/DISCIPLINA: G07 - PROFESSOR PADRÃO P - GRAU III - HISTÓRIA
NÚCLEO TERRITORIAL DE EDUCAÇÃO - NTE: 25 - PIEMONTE NORTE DO ITAPICURU

NÚMERO	NOME	NOTA DISCURSIVA
0059905a	MATHEUS DA SILVA CONCEIAO	67.25
0059977d	EULALIA DOS SANTOS OLIVEIRA	61.50

2 Candidato(s) nesta opçãoCARGO/DISCIPLINA: G07 - PROFESSOR PADRÃO P - GRAU III - HISTÓRIA
NÚCLEO TERRITORIAL DE EDUCAÇÃO - NTE: 26 - METROPOLITANA DE SALVADOR

NÚMERO	NOME	NOTA DISCURSIVA
0065166h	TAMARA MENEZES DE MENEZES	77.25

0012976i	DAIANA JUNQUEIRA MOREIRA	75.25
0065280f	ABEL D VARGAS MESCENA	73.25
0065058e	RITA DE CASSIA DE OLIVEIRA WILKENFELD	73.25
0066508d	ALANA RIBEIRO DA SILVA	72.00
0066807c	LUANA VANESSA COSTA SOARES	68.25
0066431f	MARIO LOPES DOS SANTOS NETO	67.00
0065128k	DANILO SANTOS E SILVA	66.75
0065513c	ROBSON FREITAS CERQUEIRA DA FAIXAO	64.50
0030375g	EMANUELA BETHANIA SANTANA DA FONSECA	64.25
0065474h	ROGERIO LUIZ DOS SANTOS PINTO	64.25
0066349j	CLER SANTOS CARMO	63.50
0066683k	WILAMIR NASCIMENTO DOS SANTOS JUNIOR	62.50
0065747f	JESSICA SANTOS LOPES DA SILVA	62.25
0065908d	LUCAS BATISTA DE OLIVEIRA	61.50
0066415h	FABIO NASCIMENTO GONCALVES DE OLIVEIRA	61.00
0066900d	JUAN MICHEL MONTEZUMA DOS SANTOS	61.00
0065449i	MATHEUS BERLINK ALMEIDA	61.00
0066185f	SIMAO ALVES TANNOS	61.00
0066386e	GILSON SOUZA DE JESUS	60.50
0066107h	LUCAS NUNES STASI	60.00

21 Candidato(s) nesta opçãoCARGO/DISCIPLINA: G07 - PROFESSOR PADRÃO P - GRAU III - HISTÓRIA
NÚCLEO TERRITORIAL DE EDUCAÇÃO - NTE: 27 - COSTA DO DESCORRIMENTO

NÚMERO	NOME	NOTA DISCURSIVA
0039640a	ROGEDSON NASCIMENTO MARQUES	72.75
0022776g	GUSTAVO HENRIQUE FRANCA REIS	63.75
0080844b	FLAVIANA PEREIRA DE OLIVEIRA	63.50

3 Candidato(s) nesta opçãoCARGO/DISCIPLINA: H08 - PROFESSOR PADRÃO P - GRAU III - LÍNGUA INGLESA
NÚCLEO TERRITORIAL DE EDUCAÇÃO - NTE: 01 - IRECE

NÚMERO	NOME	NOTA DISCURSIVA
0031202c	MANUELA DIAS SANTOS	83.00
0002293h	VAGNER NASCIMENTO MACHADO	80.50
0031190k	ELIAQUIM SOUZA SILVA	77.00
0009792f	RAFAELA ANDRADE DOS SANTOS	69.00
0067665c	MARIVAL LIMA SOUZA FILHO	63.00

5 Candidato(s) nesta opçãoCARGO/DISCIPLINA: H08 - PROFESSOR PADRÃO P - GRAU III - LÍNGUA INGLESA
NÚCLEO TERRITORIAL DE EDUCAÇÃO - NTE: 03 - CHAPADA DIAMANTINA

NÚMERO	NOME	NOTA DISCURSIVA
0004220b	MURILO DE SOUZA PEDREIRA	77.00
0048219f	LEILA SOUZA PEREIRA	74.50
0040008h	PALOMA VIRGENS SANTIAGO	72.00
0067268d	WILLIAM MARQUES MIRANDA	69.25

4 Candidato(s) nesta opçãoCARGO/DISCIPLINA: H08 - PROFESSOR PADRÃO P - GRAU III - LÍNGUA INGLESA
NÚCLEO TERRITORIAL DE EDUCAÇÃO - NTE: 04 - SISAL

NÚMERO	NOME	NOTA DISCURSIVA
0040020i	THYALSON VICTOR GUIMARAES ANDRADE LIMA	75.50
0006008c	TALISON MATEUS PEREIRA RAMOS	67.50
0005943c	DANIELA SANTOS DE JESUS	67.00
0031198e	JAMILE SILVA ROCHA	60.00

4 Candidato(s) nesta opção

CARGO/DISCIPLINA: H08 - PROFESSOR PADRÃO P - GRAU III - LÍNGUA INGLESA



SALVADOR, **QUARTA-FEIRA**, 11 DE JANEIRO DE 2023 - ANO CVII - Nº 23.580

NÚCLEO TERRITORIAL DE EDUCAÇÃO - NTE: 06 - BAIXO SUL

NÚMERO	NOME	NOTA DISCURSIVA
0036139c	LAZARO MONTES SANTOS	75.00
0067462k	ROSANGELA COELHO COSTA	73.50
0067429b	ADRIANE DIAS NASCIMENTO DE AVELAR	69.50
0012226j	JEFERSON DOS REIS CRUZ	60.00

4 Candidato(s) nesta opção

CARGO/DISCIPLINA: H08 - PROFESSOR PADRÃO P - GRAU III - LÍNGUA INGLESA
NÚCLEO TERRITORIAL DE EDUCAÇÃO - NTE: 07 - EXTREMO SUL

NÚMERO	NOME	NOTA DISCURSIVA
0013140e	ROSENILDA LIMA BARBOSA DE JESUS	62.00

1 Candidato(s) nesta opção

CARGO/DISCIPLINA: H08 - PROFESSOR PADRÃO P - GRAU III - LÍNGUA INGLESA
NÚCLEO TERRITORIAL DE EDUCAÇÃO - NTE: 09 - VALE DO JEQUIRIÇA

NÚMERO	NOME	NOTA DISCURSIVA
0016569e	FATIMA LUIZA DA SILVA SANTOS	84.00
0051607h	ALINE EVANGELISTA DE SOUSA	75.00

2 Candidato(s) nesta opção

CARGO/DISCIPLINA: H08 - PROFESSOR PADRÃO P - GRAU III - LÍNGUA INGLESA
NÚCLEO TERRITORIAL DE EDUCAÇÃO - NTE: 10 - SERTÃO DO SÃO FRANCISCO

NÚMERO	NOME	NOTA DISCURSIVA
0017878a	LUCA SAMUEL SILVA DE OLIVEIRA	82.50

1 Candidato(s) nesta opção

CARGO/DISCIPLINA: H08 - PROFESSOR PADRÃO P - GRAU III - LÍNGUA INGLESA
NÚCLEO TERRITORIAL DE EDUCAÇÃO - NTE: 11 - BACIA DO RIO GRANDE

NÚMERO	NOME	NOTA DISCURSIVA
0067524g	ALICE MARIA DE LEMOS GRAMOSA	80.00
0067825j	CARLOS HENRIQUE PEREIRA RAMOS	75.50
0031176f	LIDIO ALBERTO SANTOS SOUSA	74.00
0017796j	MARCOS EMANUEL VIEIRA DE ARAUJO	73.00
0022896f	ANTUNIELLE DA SILVA SANTOS	69.00
0036140j	LEILA MARTINS DOS SANTOS LIMA	62.00

6 Candidato(s) nesta opção

CARGO/DISCIPLINA: H08 - PROFESSOR PADRÃO P - GRAU III - LÍNGUA INGLESA
NÚCLEO TERRITORIAL DE EDUCAÇÃO - NTE: 14 - PIEMONTE DO PARAGUACU

NÚMERO	NOME	NOTA DISCURSIVA
0017769g	LÓ RUAMA PATRICIA DA SILVA LIMA	81.50
0067391c	ALEXIA MERCIA GENONADIO DA SILVA ESTRELA	68.50

2 Candidato(s) nesta opção

CARGO/DISCIPLINA: H08 - PROFESSOR PADRÃO P - GRAU III - LÍNGUA INGLESA
NÚCLEO TERRITORIAL DE EDUCAÇÃO - NTE: 15 - BACIA DO JACUIPE

NÚMERO	NOME	NOTA DISCURSIVA
0031169j	EMILIE DOS SANTOS OLIVEIRA	80.50
0031182a	PEDRO LUCAS PINTO SANTOS	79.00
0029401j	MIRIAM CAMPOS BRITO	63.00

3 Candidato(s) nesta opção

CARGO/DISCIPLINA: H08 - PROFESSOR PADRÃO P - GRAU III - LÍNGUA INGLESA
NÚCLEO TERRITORIAL DE EDUCAÇÃO - NTE: 17 - SEMIÁRIDO NORDESTE II

NÚMERO	NOME	NOTA DISCURSIVA
0058266j	KENNEDY SILVA DE ALCANTARA	67.00
0034323h	IGHOR DIAQUINO MATIAS SANTANA	63.00

2 Candidato(s) nesta opção

CARGO/DISCIPLINA: H08 - PROFESSOR PADRÃO P - GRAU III - LÍNGUA INGLESA
NÚCLEO TERRITORIAL DE EDUCAÇÃO - NTE: 18 - LITORAL NORTE E AGRESTE BAIANO

NÚMERO	NOME	NOTA DISCURSIVA
0036024h	CASSIANE DOS SANTOS ALCANTARA	71.50

1 Candidato(s) nesta opção

CARGO/DISCIPLINA: H08 - PROFESSOR PADRÃO P - GRAU III - LÍNGUA INGLESA
NÚCLEO TERRITORIAL DE EDUCAÇÃO - NTE: 19 - PORTAL DO SERTÃO

NÚMERO	NOME	NOTA DISCURSIVA
0040058a	VITOR DE ARAGÃO SOUZA	81.00
0039945a	MILAYNE LANAYRA RODRIGUES FERNANDES V CARNEIRO	77.00
0039949i	CATHARINA FIGUEIREDO DA SILVA AROUCA	71.25
0039962a	ISABELLY AMORIM DE JESUS SILVA	62.50

4 Candidato(s) nesta opção

CARGO/DISCIPLINA: H08 - PROFESSOR PADRÃO P - GRAU III - LÍNGUA INGLESA
NÚCLEO TERRITORIAL DE EDUCAÇÃO - NTE: 20 - VITÓRIA DA CONQUISTA

NÚMERO	NOME	NOTA DISCURSIVA
0048216k	JACIARA MOTA SILVA DOURADO	65.50

1 Candidato(s) nesta opção

CARGO/DISCIPLINA: H08 - PROFESSOR PADRÃO P - GRAU III - LÍNGUA INGLESA
NÚCLEO TERRITORIAL DE EDUCAÇÃO - NTE: 21 - RECÔNCAVO

NÚMERO	NOME	NOTA DISCURSIVA
0051670d	JORGE LUIZ PEREIRA LISBOA FILHO	69.00
0067401b	FABIO DOS SANTOS	67.50
0040090h	RAQUEL SILVA ROCHA BENEDITO VALVERDE	61.00

3 Candidato(s) nesta opção

CARGO/DISCIPLINA: H08 - PROFESSOR PADRÃO P - GRAU III - LÍNGUA INGLESA
NÚCLEO TERRITORIAL DE EDUCAÇÃO - NTE: 22 - MÉDIO RIO DE CONTAS

NÚMERO	NOME	NOTA DISCURSIVA
0053417b	ALANA SANTOS SOUZA	63.00

1 Candidato(s) nesta opção

CARGO/DISCIPLINA: H08 - PROFESSOR PADRÃO P - GRAU III - LÍNGUA INGLESA
NÚCLEO TERRITORIAL DE EDUCAÇÃO - NTE: 26 - METROPOLITANA DE SALVADOR

NÚMERO	NOME	NOTA DISCURSIVA
0067671i	TAÍS FERNANDA SOUZA REIS SILVA	88.00
0067634c	ALEXIA AGNES CONCEICAO ALEXANDRINO	84.50
0067428k	ZELINA DA COSTA SANTOS	84.50
0067695a	LUCIANA SANTOS DOS REIS	79.50

0067848k	RODRIGO XAVIER SANTOS	76.75
0067639b	ANITA RAQUEL DA SILVA MOURA RIBEIRO	75.00
0067667g	NAIARA SANTANA SANTOS	72.50
0067496f	JESSICA RIBEIRO DAMACENO	68.50
0067602a	BEATRIZ DE OLIVEIRA SANTOS	67.75
0039941d	LUANA DOS SANTOS OLIVEIRA	64.50
0067679c	DIONEIA MENEZES OLIVEIRA	62.00

11 Candidato(s) nesta opção

CARGO/DISCIPLINA: H08 - PROFESSOR PADRÃO P - GRAU III - LÍNGUA INGLESA
NÚCLEO TERRITORIAL DE EDUCAÇÃO - NTE: 27 - COSTA DO DESCOBRIMENTO

NÚMERO	NOME	NOTA DISCURSIVA
0022898j	CARLOS MARCELO SOUZA FERREIRA	70.50

1 Candidato(s) nesta opção

CARGO/DISCIPLINA: I09 - PROFESSOR PADRÃO P - GRAU III - LÍNGUA PORTUGUESA
NÚCLEO TERRITORIAL DE EDUCAÇÃO - NTE: 01 - IRECE

NÚMERO	NOME	NOTA DISCURSIVA
0001307j	VICTORINO SOUZA DE VASCONCELOS	90.00
0001185k	LUCIANO MAIA DOS SANTOS	80.50
0001233g	PERPETUA FRANCISCA DA SILVA ALECRIM	80.00
0001384f	ATLANE DIAS DA SILVA CAETANO	79.00
0001097c	ALINE BASTOS DIAS	79.00
0001325a	JACKELINE OLIVEIRA AMORIM	75.50
0028150f	ATHOS BARBOSA REIS	74.50
0001193j	RAIANE SILVA DOS ANJOS	74.00
0001156d	RAFAEL SOUZA MENDES	72.00
0001302k	UEIDE NOGUEIRA SOUZA SILVA	70.50
0001173d	ELIANDO MASCARENHAS GOMES	70.00
0001298b	REGINALDO FERREIRA DA SILVA	70.00
0001258e	KALLINE FERREIRA OLIVEIRA	69.50
0001297k	PAULO EDUARDO ALVES DE SOUSA	69.50
0001264g	MARIA JOSE LOPES PEDRA	65.50
0001356a	ELIANA SOUZA DA SILVA	65.00
0069023f	JAILTON DA ANUNCIACAO SANTANA	63.50
0001293c	MEYRIJANE BENTO DAMACENO	62.00
0001090k	SIMARA BATISTA DOURADO	61.00
0001084e	MARQUILEIDE DA SILVA OLIVIERA	60.00

20 Candidato(s) nesta opção

CARGO/DISCIPLINA: I09 - PROFESSOR PADRÃO P - GRAU III - LÍNGUA PORTUGUESA
NÚCLEO TERRITORIAL DE EDUCAÇÃO - NTE: 02 - VELHO CHICO

NÚMERO	NOME	NOTA DISCURSIVA
0026335h	YEZA ELLE NOGUEIRA LIMA	87.00
0003178b	NADILA LUIZA OLIVEIRA NOGUEIRA	85.00
0026422c	ROSANA LIMA CARVALHO FERNANDES	83.50
0003041h	REGILENE FERREIRA DO NASCIMENTO	83.00
0025996c	ADEMILSA FOGACA PEREIRA DA SILVA	79.50
0026467c	GESSIRA DE OLIVEIRA SOUZA	79.00
0069635d	WELLINGTON SALES DOS SANTOS JUNIOR	79.00
0001232e	PAULO ROGERIO LIMA DOS SANTOS	78.50
0003057a	JULIANA FARIAS NERES	76.50
0003104f	GLIMAR ARAUJO DE OLIVEIRA	75.50
0069400j	PEDRO HENRIQUE SILVA DOS SANTOS	72.50
0003022d	ALICIE NE COSTA OLIVEIRA	70.50
0024865e	AMAURI MANUEL GOMES PORTELA DE OLIVEIRA	67.50
0026341c	DAIANE NUNES DIAS	66.50
0004297d	ANDRE RICARDO NUNES NASCIMENTO	65.50
0004887c	DANIELA ALVES DE OLIVEIRA	65.50
0026460k	ANSELMO SILVA DE JESUS SOUZA	65.00
0001352d	DANIELE NONATO DA CUNHA	65.00
0003123j	GIOVANI FERREIRA DE OLIVEIRA	63.50
0003183f	CLERISTON FRANCISCO DE JESUS	61.00

0003185j	GEOVANE JOSE DE SANTANA	61.00
0024359a	GLAUCIA BATISTA DOS SANTOS	60.00

22 Candidato(s) nesta opção

CARGO/DISCIPLINA: I09 - PROFESSOR PADRÃO P - GRAU III - LÍNGUA PORTUGUESA
NÚCLEO TERRITORIAL DE EDUCAÇÃO - NTE: 03 - CHAPADA DIAMANTINA

NÚMERO	NOME	NOTA DISCURSIVA
0040392b	ANYSIA SAMMILY LOPES BASTOS	90.00
0004913k	DANILO SALES DE QUEIROZ SILVA	90.00
0028163d	KESIA MIRELLE JESUS SANTOS CARVALHO	89.00
0068917i	JAMILE CARLA DOS SANTOS AFONSO	88.50
0030967j	RENATO RODRIGUES SANTOS	86.00
0045939c	ISABEL FAUSTINO SILVA FAGUNDES	83.50
0069971i	DIANA ALVES CHAGAS	81.50
0040365j	LISTANE ZEFERINA MATOS	81.00
0068119c	GABRIELLA SANTANA SANTOS	76.50
0047019d	MAISA LUZ AGUIAR ROCHA	76.00
0028231f	ENEIDA NOVAES DE AQUINO	74.00
0001050j	PATRICIA DE JESUS OLIVEIRA	74.00
0004914b	DIANE NASCIMENTO DE OLIVEIRA	73.00
0035799g	JULIANE COSTA SILVA	72.50
0069107a	JULIANE MONTEIRO DE SOUZA	72.00
0004891e	JOIARA SOUZA SANTOS	71.50
0004958k	ARLEIDE DOS SANTOS SOZUA PEDREIRA	69.00
0069695k	HILMARA BITENCOURT DA SILVA BORGES	69.00
0007640f	IAGO MOURA MELO DOS SANTOS	68.50
0070041b	ROMARIO DA ENCARNACAO BOMFIM	67.00
0004909i	ANAIDE GUINARTE RODRIGUES DE OLIVEIRA	65.50
0004390e	MICHELE SANTOS BARBOSA	65.50
0015749b	MICHELE DE JESUS SANTOS	65.00
0004280l	MICHELE SILVA DA PAZ	65.00
0052011b	TACTIA MACEDO DO ROSARIO SILVA	65.00
0041030f	LUIS HENRIQUE SIMOES DE ALMEIDA	64.50
0028222e	ALISSON MARTINS SOUZA	63.50
0069741c	ADILSON SANTOS DE SOUZA	63.00
0004973g	MARILENE LIMA DOS SANTOS	63.00
0004287a	ROSENAIDE DE OLIVEIRA ARAUJO	63.00
0068328a	LARISSA CORREIA SANTOS	62.00
0001139d	DANIEL SILVA DE SOUZA	61.50
0035611g	DAVI SILVA SOARES	60.50
0004985c	VINICIUS SANTOS NONATO	60.00

34 Candidato(s) nesta opção

CARGO/DISCIPLINA: I09 - PROFESSOR PADRÃO P - GRAU III - LÍNGUA PORTUGUESA
NÚCLEO TERRITORIAL DE EDUCAÇÃO - NTE: 04 - SISAL

NÚMERO	NOME	NOTA DISCURSIVA
0050518d	JOELIA DE JESUS SANTOS	87.50
0035708k	JESSICA MARIA FIVHO	87.00
0015771f	ELISIANE NASCIMENTO OLIVEIRA	85.00
0006265a	JOSEFA MARIA DE JESUS	85.00
0040588h	MARIA IONAH DE OLIVEIRA RIOS	84.50
0006014i	CAMILA DE LIMA SILVA MOTA	83.00
0006096d	LAZARO DE OLIVEIRA ARAUJO	82.50
0069375d	YASMIM CONCEICAO BORGES	82.50
0068166a	FRANCIELLE SILVA SANTOS	82.00
0057212d	HOSANA DOS SANTOS FERREIRA	81.00
0007767h	FLAVIA DANTAS RODRIGUES	80.00
0006163d	ANTONIO FERNANDO GOES SANTOS JUNIOR	79.00
0040146i	FABRINA GALIZA DE JESUS	79.00
0068821g	INGRID MIKELLE NASCIMENTO SANTOS	77.50
0040315f	EDILENE SAO VITOR PIMENTEL	73.00
0068556c	ANGELO GABRIEL ALMEIDA SILVA FREITAS	72.50
0069241e	GONEZA SOUZA MOREIRA GONCALVES	70.00
0040408b	LUCIANO FERREIRA DE SOUZA	70.00
0019937a	GERALDO DE LIMA LOPES	69.00
0068727d	LAIS ANDREZA AQUINO DE MELO	69.00
0006248a	RICARDO BISPO DA SILVA	67.50



0070263j	ALINE CAMARA SILVA SANTOS	66.50
0069119h	BIANCA DE SOUZA DA SILVA	66.50
0006127k	MESSIAS BEZERRA QUEIROZ	66.50
0070127a	ALINE GREICE VILELA COSTA	65.00
0040370c	MARCIA MARLY SOUZA DE OLIVEIRA	64.00
0006173g	JOAO ANTONIO MOURA FEITOSA	62.00
0032444j	GREGORIO LUIS DE JESUS	61.50
0006152j	LUCIANA OLIVEIRA LAGO	61.50
0041078a	ROBSON BASTOS AMORIM	61.50
0069644e	CANDIDA BATISTA DA SILVA	61.00
0040720d	REBECA BISPO FINHO	61.00

32 Candidato(s) nesta opçãoCARGO/DISCIPLINA: I09 - PROFESSOR PADRÃO P - GRAU III - LÍNGUA PORTUGUESA
NÚCLEO TERRITORIAL DE EDUCAÇÃO - NTE: 05 - LITORAL SUL

NÚMERO	NOME	NOTA DISCURSIVA
0008001j	REBECA SILVA ROSA	89.50
0070471e	ELANE DA PAIXAO CORREA MACHADO	82.50
0052227c	DACILA SANTOS COSTA	82.00
0007818j	HARLAN ANDRADE DOS SANTOS NERY	82.00
0007742c	LUZINALVA SILVA DE OLIVEIRA	82.00
0007594c	DEBORA NASCIMENTO DOS ANJOS DOREA	81.00
0007802f	KESSIA CAMPELO DE OLIVEIRA	80.00
0007747b	TAIRONE SOUZA SANTOS	80.00
0007845b	IONARA BARBOSA DA SILVA	78.50
0007980h	ERIK FERREIRA CAMPOS	78.00
0007770h	JULIENE SANTOS SOUZA	77.50
0007790c	CIBELE VERRANGIA CORREA DA SILVA	76.50
0008034c	WESLEY RIBEIRO DE MORAIS	76.50
0008052a	JOMARIS SANTOS PEREIRA	76.00
0007938i	CAMILA DE JESUS FERREIRA	75.50
0007624h	LEVIA SANTOS MONTEIRO	74.00
0046092i	KARLEANDRO SANTOS CIPRIAN	73.00
0007933j	ADRIELLEN SANTOS DA SILVA	72.00
0008005g	ADRIANA ARAUJO SANTOS	70.50
0007705h	ELLEN CAROLINE OLIVEIRA LIMA CEZAR	68.50
0007823c	JESSICA DE SANTANA SILVA GAMA	66.00
0007729k	DAMARIS DA HORA SANTOS	61.00
0007943b	DJANE SOUZA DE ARAUJO FERRAZ	60.00

23 Candidato(s) nesta opçãoCARGO/DISCIPLINA: I09 - PROFESSOR PADRÃO P - GRAU III - LÍNGUA PORTUGUESA
NÚCLEO TERRITORIAL DE EDUCAÇÃO - NTE: 06 - BAIXO SUL

NÚMERO	NOME	NOTA DISCURSIVA
0070486g	MARCOS PAULO CANDIDO	86.00
0011810c	WAGNER SOUSA NASCIMENTO	84.50
0011753f	JUSCIMARE SILVA DE SOUZA	84.00
0070167h	ANDRE LUIZ SANTOS DE CERQUEIRA JUNIOR	73.50
0008089j	JOSANNE DOS SANTOS AFONSO DE OLIVEIRA	73.00
0040153f	MARIA DA CONCEICAO FERREIRA DE JESUS	68.00
0011879f	KARINE MAIA OLIVEIRA	66.50
0011828k	TENYLE DOS SANTOS PEREIRA	66.00
0051899c	DEIVISON CAVALCANTE SANTOS	63.50
0011821h	LIVIA DE SOUZA NOGUEIRA	63.50
0011830i	VIVIANE PURCINA DE SANTANA MACIEL	62.50
0051975d	ADENIVALDO BRITO PEREIRA	61.50
0067915k	SILVANA CRISTINA SILVA PINTO	60.50

13 Candidato(s) nesta opçãoCARGO/DISCIPLINA: I09 - PROFESSOR PADRÃO P - GRAU III - LÍNGUA PORTUGUESA
NÚCLEO TERRITORIAL DE EDUCAÇÃO - NTE: 07 - EXTREMO SUL

NÚMERO	NOME	NOTA DISCURSIVA
0013378e	HELGA LOUISE DE MAGALHAES E SILVA	88.50

NÚMERO	NOME	NOTA DISCURSIVA
0013434k	JULIA SILVA DA RESSURREICAO	88.50
0013455h	ALINE DE SOUZA COLATINO	85.00
0013532k	MAINNE DE SOUZA SILVA	83.00
0013528i	LUCAS SOUZA DO CARMO	76.00
0013523j	JOSE ROBERTO GOMES DOS SANTOS	75.50
0013542c	NILCELIA ROSARIO DA SILVA	74.50
0013374h	FERNANDA VIEIRA FRANCO	73.50
0013471f	HELOYZA RICARDO	71.50
0080474f	CHARLENE CARDOSO ANDRADE	67.50
0013449b	TAILANA CELINA BRAZ BOTELHO	65.50
0013346c	ROBSON DIAS DA SILVA	64.00
0013407r	ALEXSANDRA DE JESUS SOUZA	61.50

13 Candidato(s) nesta opçãoCARGO/DISCIPLINA: I09 - PROFESSOR PADRÃO P - GRAU III - LÍNGUA PORTUGUESA
NÚCLEO TERRITORIAL DE EDUCAÇÃO - NTE: 08 - MÉDIO SUDOESTE DA BAHIA

NÚMERO	NOME	NOTA DISCURSIVA
0070028j	JUAN MULLER FERNANDEZ	89.00
0040162g	VIVIANE MARQUES DO ROSARIO	89.00
0046966k	GABRIEL BARRETO ROCHA	80.00
0040395h	CARLOS AUGUSTO DOS ANJOS SANTANA	75.50
0069047i	THAIS OLIVEIRA ANDRADE	62.50

5 Candidato(s) nesta opçãoCARGO/DISCIPLINA: I09 - PROFESSOR PADRÃO P - GRAU III - LÍNGUA PORTUGUESA
NÚCLEO TERRITORIAL DE EDUCAÇÃO - NTE: 09 - VALE DO JEQUIRIÇA

NÚMERO	NOME	NOTA DISCURSIVA
0015842c	TAIS SANTANA MENDES	88.50
0015867h	THAIS PIRES DO CARMO SANTANA	84.50
0015792c	SIMONE PORCINO DE JESUS	83.50
0050482i	LUANE SOUZA DA CONCEICAO	82.00
0015709a	JORGE VINICIUS ALVES SANTOS	81.50
0015699b	CLARA LEAL NERY LOPES	81.00
0070439a	GILMAR FIGUEIREDO SILVA SOUZA	80.00
0015672a	ERENICE ROCHA DOS SANTOS	78.50
0068511c	CINTIA DA CONCEICAO MARQUES	78.00
0050546i	ELIANEIDE DE JESUS OLIVEIRA	78.00
0052318f	FERNANDA SANTOS SILVA	78.00
0015816b	MAIRA OLIVEIRA DE JESUS	77.50
0051817h	ANDREIA SANTOS DE ARAUJO	75.50
0052409i	CLEISON ALVES DOS SANTOS	74.00
0015804f	EDILAINA ALMEIDA BITENCOURT	73.00
0015717k	MARLY SILVA ALMEIDA	69.50
0052165g	MEIRILANDE RIBEIRO DE SOUZA	67.50
0052111f	IVANA SOUZA PAGANUNIO	67.00
0057190i	NADILZA DA SILVA CRUZ	62.50
0052009g	SILENILDO LIMA SOUZA	60.00

20 Candidato(s) nesta opçãoCARGO/DISCIPLINA: I09 - PROFESSOR PADRÃO P - GRAU III - LÍNGUA PORTUGUESA
NÚCLEO TERRITORIAL DE EDUCAÇÃO - NTE: 10 - SERTÃO DO SÃO FRANCISCO

NÚMERO	NOME	NOTA DISCURSIVA
0032470k	IANE SANTOS DA COSTA	79.50
0031108k	JULHO DE OLIVEIRA SOUZA	74.50
0068079f	HAILTON MENDES DOS SANTOS JUNIOR	74.00
0019406c	JEIFA ALICE GERICO	72.00
0019930i	CLELIA SOUZA ZEFERINO	71.00
0019396d	DEBORA DA TRINDADE	70.50
0019746e	FABIANA BEZERRA DA SILVA	70.00
0030939e	MORGANA GOMES DA SILVA	70.00
0068754g	ANNA CAROLINA AFRO SILVA DAMASCENO	69.00
0019857c	REBECA SOARES DA SILVA	67.00
0032556j	BRENO GUSTAVO SILVA FREITAS	65.50

0019712j	ANDREIA DA CONCEICAO DIAS DE LIMA	64.50
0019538i	MARIA LUZINETE DA SILVA	64.00
0019279k	FABRICIA MACIEL DE SOUZA	63.00
0019946b	MARIA HELENA GONCALVES CARDOSO BOMFIM	61.50
0026427b	ANDRE DO SACRAMENTO SILVA	61.00

16 Candidato(s) nesta opçãoCARGO/DISCIPLINA: I09 - PROFESSOR PADRÃO P - GRAU III - LÍNGUA PORTUGUESA
NÚCLEO TERRITORIAL DE EDUCAÇÃO - NTE: 11 - BACIA DO RIO GRANDE

NÚMERO	NOME	NOTA DISCURSIVA
0024411j	MARIA MUNIZ DA ROCHA	85.00
0024180f	KEILA NERES CUNHA	75.50
0024139i	LUCIANA SANTOS DE MATOS	74.00
0024328a	JANETE OLIVEIRA LOPES NASCIMENTO	69.00
0024335i	MARILENE XAVIER CERQUEIRA	65.00
0024389j	CAMILA MUNIZ DE SOUZA	62.00
0024255k	KEILANE OLIVEIRA DE SOUZA	62.00
0024314a	ARISVALDO DA SILVA SANTOS	60.00

8 Candidato(s) nesta opçãoCARGO/DISCIPLINA: I09 - PROFESSOR PADRÃO P - GRAU III - LÍNGUA PORTUGUESA
NÚCLEO TERRITORIAL DE EDUCAÇÃO - NTE: 12 - BACIA DO PARAMIRIM

NÚMERO	NOME	NOTA DISCURSIVA
0026433h	DAYANE SOARES MAGALHAES	85.50
0026251b	FABIO FERREIRA DOS SANTOS	70.00
0024891f	ROSIANE ARAUJO DE SOUZA ALMEIDA	64.50

3 Candidato(s) nesta opçãoCARGO/DISCIPLINA: I09 - PROFESSOR PADRÃO P - GRAU III - LÍNGUA PORTUGUESA
NÚCLEO TERRITORIAL DE EDUCAÇÃO - NTE: 13 - SERTÃO PRODUTIVO

NÚMERO	NOME	NOTA DISCURSIVA
0046639d	ERIVAN COQUEIRO SOUSA	91.50
0024851e	LDANE LEANDRA SOUSA NOVAIS	86.50
0026482j	RENATA LAUTON DE SOUZA	83.50
0026255j	LEILIANE SOUZA CUNHA	83.00
0024842d	ERISKARINE BARBOSA DO NASCIMENTO	82.50
0045946k	KERCIA ROSARIO FIUZA OLIVEIRA	82.50
0026400d	VANIA MARIA SANTOS LIMA ARAUJO	80.00
0026435a	EDILAINE DA SILVA COSTA LESBAO	77.50
0026501j	GIRLENE ROSA VIANA RODRIGUES PEREIRA	77.50
0046897g	RAIANA CRISTINA DIAS DA CRUZ	77.00
0026225a	GRAZIANE JESUS DE SOUZA	72.50
0024844h	HELOISA LEOA SILVA	70.00
0026502a	GLEIDE SIONE MACEDO DE JESUS AZEVEDO	69.50
0046275f	DANIELLE TASMIM BRAGA DA SILVA NOVAIS	66.50
0070015a	DOMINGOS CONRADO DOS SANTOS FILHO	64.50
0026346b	INDIRA EMANUELLE DE JESUS COSTA TEIXEIRA	64.00
0026513f	MATHEUS GABRIEL MATOS BENEVIDES	64.00
0026333d	THAIANE ARAUJO SILVA	63.00
0024879e	MARIA CRISTINA DA SILVA OLIVEIRA	62.50
0048955e	GEORGIA SOUZA OLIVEIRA	62.00

20 Candidato(s) nesta opçãoCARGO/DISCIPLINA: I09 - PROFESSOR PADRÃO P - GRAU III - LÍNGUA PORTUGUESA
NÚCLEO TERRITORIAL DE EDUCAÇÃO - NTE: 14 - PIEMONTE DO PARAGUAÇU

NÚMERO	NOME	NOTA DISCURSIVA
0028099j	FABIANE SILVA QUEIROZ GONCALVES	88.50
0050520b	LAURA CAMILA DOS SANTOS SANTANA	86.00
0028100b	FERNANDA OLIVEIRA SOUZA	83.50
0056999j	FRANCIELLE FERREIRA SILVA	83.00

NÚMERO	NOME	NOTA DISCURSIVA
0028244d	NELSON DOS SANTOS ROSA SILVA JUNIOR	82.50
0050499d	AMANDA TRINDADE MARTINS DA SILVA	81.00
0050295f	JACQUELINE DOS SANTOS FERREIRA	80.50
0040398c	EDIMADRA SANTANA DA SILVA	79.00
0040378h	RAMON OLIVEIRA DOS SANTOS	78.00
0069410b	VIVIANE MARIA DE CARVALHO BOTELHO	73.50
0028123c	AURELIA DE QUEIROZ SILVA	70.50
0040586d	LUCAS ARAUJO GALVAO SOUZA	70.50
0040989d	LUDJA MARIA HOUSTON VIEIRA SANTOS	70.50
0028199c	ELIANA CHAVES SILVA	70.00
0028147f	ADERLI NOGUEIRA DOS SANTOS	62.00
0028149j	ANTONIA SILVA SANTOS	60.00
0028168c	PATRICIA RODRIGUES DOS SANTOS	60.00
0031118c	ROSANA DOS REIS CARDOSO	60.00

18 Candidato(s) nesta opçãoCARGO/DISCIPLINA: I09 - PROFESSOR PADRÃO P - GRAU III - LÍNGUA PORTUGUESA
NÚCLEO TERRITORIAL DE EDUCAÇÃO - NTE: 15 - BACIA DO JACUIPE

NÚMERO	NOME	NOTA DISCURSIVA
0031084a	LUCIANO SANTOS XAVIER	90.50
0029533e	MONICA DA COSTA CINTRA	89.00
0029439i	SHIRLEY PINHOBEIRA DE ALMEIDA PAZ	83.50
0030942e	RUTE SOUZA SILVA	82.00
0031141i	MARIA LUCILENE PEREIRA MACIEL DOS SANTOS	63.50

5 Candidato(s) nesta opçãoCARGO/DISCIPLINA: I09 - PROFESSOR PADRÃO P - GRAU III - LÍNGUA PORTUGUESA
NÚCLEO TERRITORIAL DE EDUCAÇÃO - NTE: 16 - PIEMONTE DA DIAMANTINA

NÚMERO	NOME	NOTA DISCURSIVA
0030975i	THASSIA DE SA SAMPAIO SAAR	79.50
0030941c	NUBIA BATISTA CAETANO ANDRADE	67.00
0030978d	ANA GLAUCIA NOVAIS DA SILVA OLIVEIRA	61.50

3 Candidato(s) nesta opçãoCARGO/DISCIPLINA: I09 - PROFESSOR PADRÃO P - GRAU III - LÍNGUA PORTUGUESA
NÚCLEO TERRITORIAL DE EDUCAÇÃO - NTE: 17 - SEMIÁRIDO NORDESTE II

NÚMERO	NOME	NOTA DISCURSIVA
0032463c	ALMIR IZIDORIO OLIVEIRA DA SILVA	82.00
0032515g	FRICILA HERRANA GONCALVES LIMA	80.00
0032639c	TIAGO FERREIRA DA SILVA	80.00
0032307k	RILEO VIVALDO TELES	78.50
0032293a	GABRIELA ANDRADE CONCEICAO	77.50
0057096f	ANA PAULA DE JESUS BARROS	77.00
0056836d	MARTA JOSE DO NASCIMENTO	75.00
0032311b	ARATIA SILENE RIBEIRO ANDRADE	73.50
0032617d	GEOVANEIDE SANTOS DOS REIS	71.00
0056945i	PATRICIA J SANTOS LIMA	68.50
0032586h	ELBA KLEISE DE ARAUJO SANTOS BRUM	61.00
0032673c	ADRIANA SANTANA DE MATOS	60.50
0035413c	LUDIMILA SANTOS FAIXAO	60.00

13 Candidato(s) nesta opçãoCARGO/DISCIPLINA: I09 - PROFESSOR PADRÃO P - GRAU III - LÍNGUA PORTUGUESA
NÚCLEO TERRITORIAL DE EDUCAÇÃO - NTE: 18 - LITORAL NORTE E AGRESTE BAIANO

NÚMERO	NOME	NOTA DISCURSIVA
0035404b	EIDER FERREIRA SANTOS	89.50
0035719e	WILTON OLIVEIRA DOS SANTOS	88.00
0070027h	JOSE RAIMUNDO DOS SANTOS FILHO	83.50
0035774b	ELMO DIAS DO NASCIMENTO	82.00
0069545c	JAMILE SANTOS DA SILVA	78.50

SALVADOR, **QUARTA-FEIRA**, 11 DE JANEIRO DE 2023 - ANO CVII - Nº 23.580

0035605a	ANDERSON DOS SANTOS CAMPOS	78.00
0035810b	VALDINEIA PINTO CASAES MANAIA	75.00
0035537j	AMANDA SANTOS SILVA	73.50
0032549h	WILLAMIS DE SANTANA ALVES	72.00
0035543e	DANIEL CHRISTIAN DOS SANTOS	71.00
0035691i	MARIA APARECIDA SANTOS DE SOUZA	68.00
0040414h	MATHEUS SILVA DO CARMO	68.00
0068569a	FABRICIO BATISTA DE SOUSA	67.00
0035663d	LEANDRO DE JESUS CARDOSO	67.00
0035771g	DEMOCRITO CRUZ SANTOS	65.00
0035438h	MARIA RITA DA CRUZ SANTOS	65.00

16 Candidato(s) nesta opçãoCARGO/DISCIPLINA: I09 - PROFESSOR PADRÃO P - GRAU III - LÍNGUA PORTUGUESA
NÚCLEO TERRITORIAL DE EDUCAÇÃO - NTE: 19 - PORTAL DO SERTÃO

NÚMERO	NOME	NOTA DISCURSIVA
0040920a	UBIRAJARA DOS SANTOS VASCONCELOS	95.00
0040203f	ILANA BENNE FALCAO MAIA	91.50
0069346h	MAURICEIA GONCALVES DE MAGALHAES SANTOS	91.00
0040267j	WILLIAM CONCEICAO DOS SANTOS	89.50
0041037i	RHILLARY LOPES VIEIRA	88.00
0041149i	MILENA PINHEIRO SILVA	86.50
0040357k	FERNANDA DOS SANTOS SILVA	86.00
0040872e	RAPHAEL DA COSTA SILVA	86.00
0040388k	ADAYNE DE OLIVEIRA SILVA LEAL	85.50
0040974b	DIRLANE BISPO DE CERQUEIRA	85.00
0068330j	MAISE CONCEICAO BALBINO	82.50
0067977k	MARGARETE BARRETO DO NASCIMENTO	82.50
0041087h	ARIADNE MAIA DO MONTE	82.00
0040749f	JOAO DANIEL GUIMARAES OLIVEIRA	81.50
0041038k	ROSSON ANDRADE CARDOSO	81.00
0040364h	KARLA DE SOUZA TELES	79.50
0040972i	CRISMARIE MENDES MENEZES BARRETO	78.00
0040612a	DANIELE PORTUGAL DE ALMEIDA LIMA	78.00
0040501c	ROSIANE CAMPOS ROSA	77.00
0057159d	ROMILDO BARROS DA SILVA	76.50
0040173a	LETICIA DOS SANTOS DE JESUS	76.00
0040845b	ALFREDO VICTOR SOUZA DE ALMEIDA	74.50
0040589j	MARIANA DOS SANTOS ROZARIO	73.50
0040362d	JESNNER BISPO SOUZA	72.50
0040776i	HAIANE DE ALMEIDA SANTOS PIMENTA	71.00
0040536k	ZENAIDE BRITO DE ABREU	70.50
0040887g	DEISE CRISTINA SANTOS FERREIRA AGUIAR	69.00
0040319c	ELIENE RAMOS DA SILVA	69.00
0040145g	EMILIA CARNEIRO DOS SANTOS	69.00
0040248f	HENILIA DOS SANTOS LEAL	66.50
0040785j	MARCIA CRISTINA REIS OLIVEIRA	64.00
0040851h	DANILLO CERQUEIRA ALMEIDA	62.50
0067995h	VALDINEIA DOS SANTOS SANTANA	61.00
0040158e	THYAGO DOS SANTOS DE JESUS	60.50
0040247d	GLEIDE SANTANA FREITAS	60.00
0040619d	IONE CARDOSO DE JESUS	60.00
0040835j	NILMA DE JESUS BARROS	60.00

37 Candidato(s) nesta opçãoCARGO/DISCIPLINA: I09 - PROFESSOR PADRÃO P - GRAU III - LÍNGUA PORTUGUESA
NÚCLEO TERRITORIAL DE EDUCAÇÃO - NTE: 20 - VITÓRIA DA CONQUISTA

NÚMERO	NOME	NOTA DISCURSIVA
0046075i	VICTOR LIMA DOS SANTOS	89.50
0046287h	KEILIA DOS SANTOS SILVA	88.50
0046182j	ROSSANA OLIVEIRA REIS	88.50
0046038c	VICTOR PEREIRA SOUSA	88.50
0069175g	MONIQUE IVELISE PIRES DE CARVALHO	88.00
0046090b	JOSE FERNANDO SALES GONCALVES	86.50
0046203c	IASMINE MENEZES PASSINHO	84.50
0069848j	LILIAN CONCEICAO ANTUNES DOS SANTOS	81.50
0046294j	MARINES DE JESUS ROCHA	81.50
0046800j	EMANOELA LUZ SOUZA	80.00
0046825d	VALERIA PEREIRA SILVA DE NOVAIS	78.00
0035711k	JUSSARA DOS SANTOS MATOS	76.50
0045857a	DAIANE SILVA DOS SANTOS	73.50
0031087g	MONICA NAIARA PEREIRA DA SILVA SANTOS	73.50
0069876d	PATRICIA REBOUCAS OLIVEIRA	73.00
0046059k	HERGON HENRIQUE BRITO RAMALHO LEITE	71.50
0046157k	ALCIONE DE JESUS SANTOS	71.00
0040339i	NAYARA CRISTINA GOMES SANTOS	70.00
0046843f	GLAUBIA RIBEIRO MOREIRA	69.50
0046254i	MARIA DAS GRACAS AMARAL DE SOUZA	69.00
0046894a	MARIZANA DIAS SANTOS DO NASCIMENTO	69.00
0026397h	SILVIANA RODRIGUES GUIMARAES CORREIA	65.50
0046915a	ELISABETE TAMARA GALVAO DOS SANTOS	64.00
0045879k	POLLIANA TEIXEIRA ALVES ALMEIDA	63.00
0045983f	LIDIANE VIEIRA DOS SANTOS	62.00
0046963e	EZEQUIEL BATISTA DE ARAUJO	61.00
0046145d	NATALI AZEREDO ROCHA BRITO	61.00
0007925k	PAULO SERGIO MENDES SILVA	60.00

28 Candidato(s) nesta opçãoCARGO/DISCIPLINA: I09 - PROFESSOR PADRÃO P - GRAU III - LÍNGUA PORTUGUESA
NÚCLEO TERRITORIAL DE EDUCAÇÃO - NTE: 21 - RECÔNCAVO

NÚMERO	NOME	NOTA DISCURSIVA
0041044f	ADRIANO PORTELA DOS SANTOS	88.00
0050534b	AMANDA ALVES SANTOS	87.50
0006093i	JAIR ALVES DOS SANTOS	84.50
0050596b	MANOEL DA LAPA FONSECA DA SILVA	84.50
0035713d	PAULO ROBERTO COSTA DA SILVA	82.50
0050562g	REISANIA RARLA ALMEIDA DOS SANTOS GONZAGA	79.50
0040741a	ELIENE DOS SANTOS SILVA	77.00
0070170f	BETIANA ENDY SANTANA CORREIA	75.50
0050580i	CEISIA DIAS SANTOS GUARDOS	75.00
0050431c	ANDREITA DOS SANTOS PEDRA DE SOUZA	70.50
0050454h	PATRICIA OLIVEIRA DOS SANTOS	69.50
0040624h	JORCELA RATIMILDA SANTANA DA FRANCA	69.00
0068438h	FRISCILIA REBOUCAS MALLAQUIAS	68.50
0050332a	JAILSON SANTOS DE SOUZA	66.00
0050388f	UILSON DOS SANTOS CAMPOS	65.50
0040635b	POLIANNA PEREIRA DOS SANTOS	64.50

16 Candidato(s) nesta opçãoCARGO/DISCIPLINA: I09 - PROFESSOR PADRÃO P - GRAU III - LÍNGUA PORTUGUESA
NÚCLEO TERRITORIAL DE EDUCAÇÃO - NTE: 22 - MÉDIO RIO DE CONTAS

NÚMERO	NOME	NOTA DISCURSIVA
0052077j	LAIANE CARVALHO DE SOUZA	83.50
0052339c	CINARA SANTOS MOTA	78.00
0046241k	GABRIELA MACHADO SILVEIRA	78.00
0052131a	SAVIO OLIVEIRA DA SILVA SANTOS	77.50
0052423c	LOIANE DE OLIVEIRA SANTANA NOVAES	74.00
0052176a	ALINE GARCIA SANTOS	72.50
0052140b	CATIANE PEREIRA DE JESUS FERNANDES	71.00
0052234k	ERICA MACIEL DE SOUZA PEREIRA	70.50
0051924i	NAIANA DE SOUZA FERREIRA DE JESUS	67.50
0051955i	ISABELLI FERREIRA PIRES	62.50
0051923g	MIRIAN TEREZA DE JESUS SANTOS	62.50
0052271f	CRISTIANO DA CONCEICAO SANTOS	62.00

12 Candidato(s) nesta opçãoCARGO/DISCIPLINA: I09 - PROFESSOR PADRÃO P - GRAU III - LÍNGUA PORTUGUESA
NÚCLEO TERRITORIAL DE EDUCAÇÃO - NTE: 23 - BACIA DO RIO CORRENTE

NÚMERO	NOME	NOTA DISCURSIVA
0068142i	PEDRO JOSE DE JESUS JUNIOR	89.50

0070464h	CAROLINE PEREIRA LIMA	80.00
0050493c	ROSINEIDE RIBEIRO VILELA	76.50
0068806k	ANA PAULA SILVA SANTOS	72.00
0054992h	ADALGISA BARBOSA DOS SANTOS	71.00
0055031a	MARCELO DA SILVA SOUZA	70.50
0055078e	LUANA CONCEICAO BENEVIDES	69.00
0055084k	ODETE SILVA DOS SANTOS	65.50
0050317e	ADRIELE DE JESUS OLIVEIRA	65.00
0003072h	APARECIDA XAVIER FERREIRA	62.50
0046869b	BRUNA NERI SANTOS	60.50

11 Candidato(s) nesta opçãoCARGO/DISCIPLINA: I09 - PROFESSOR PADRÃO P - GRAU III - LÍNGUA PORTUGUESA
NÚCLEO TERRITORIAL DE EDUCAÇÃO - NTE: 24 - ITAPARICA

NÚMERO	NOME	NOTA DISCURSIVA
0070197k	MAISA COSTA DA ENCARNACAO	93.00
0068314a	ELINE SOUZA BARBOSA	85.00
0070331k	NIURE NOBRE DE JESUS GARCIA	83.50
0057095d	ANA GRACIELA SOBRAL SANTOS SILVA	80.50
0068777g	RENATA MARTINS GORNATTES	80.00
0070091f	CAMILA BARROS SANTOS	73.00
0057092i	VANESSA SOUZA DE OLIVEIRA SILVA	72.50
0056971j	MARIA DAS GRACAS DOS SANTOS SILVA	66.00
0056988e	ADRIANA RIBEIRO DOS SANTOS COSTA	62.50

9 Candidato(s) nesta opçãoCARGO/DISCIPLINA: I09 - PROFESSOR PADRÃO P - GRAU III - LÍNGUA PORTUGUESA
NÚCLEO TERRITORIAL DE EDUCAÇÃO - NTE: 25 - PIEMONTE NORTE DO ITAPICURU

NÚMERO	NOME	NOTA DISCURSIVA
0040555d	RAMILES SILVA DA SILVA	91.50
0031045b	FERNANDA CAROLINE SILVA DOS SANTOS	82.00
0058590b	ELAISE SANTOS SILVA	73.50
0019703i	PAULO PEREIRA CALDAS	69.00
0059472g	MARTA MATTIAS DOS SANTOS	68.50

5 Candidato(s) nesta opçãoCARGO/DISCIPLINA: I09 - PROFESSOR PADRÃO P - GRAU III - LÍNGUA PORTUGUESA
NÚCLEO TERRITORIAL DE EDUCAÇÃO - NTE: 26 - METROPOLITANA DE SALVADOR

NÚMERO	NOME	NOTA DISCURSIVA
0069050i	VERONICA CRUZ CERQUEIRA	91.50
0070303f	ANTONIO MARINHO DOS SANTOS NETO	90.00
0070132e	DIOGO SANTANA FONSECA	90.00
0069960d	TAIS ALMEIDA SILVA	90.00
0069807g	EVANDRO SANTOS REIS	89.00
0069747d	CAROLINA ANTONIA SILVA TRINDADE	88.50
0067962i	CARLOS CESAR ALVES DOS SANTOS	88.00
0070348f	CEMARY CORREIA DE SOUSA	88.00
0069560j	RANDRA KEVELYN BARBOSA BARROS	88.00
0070087d	AMANDA SANTOS DE JESUS	87.50
0069843k	DAYANNE SOARES DE BARROS	87.00
0069298a	FILIPPE TIAGO SILVA SANTOS PAIM	87.00
0069355i	MILANNA SILVA DE ARAUJO	87.00
0069162i	DANTLO FERREIRA GOMES	86.50
0069919g	SHIRLEI PATRICIA MARTINS CERQUEIRA SILVA NEVES	86.50
0069378j	ALINE ALVES MATTIAS	85.50
0068599j	YASMIM ROSA SANTIAGO	85.00
0069710c	MARCIO SANTOS SALES	84.50
0068589g	NOEMI SILVA DOS SANTOS	84.50
0068937d	MARINILDA GOMES DOS SANTOS	84.00
0068345a	SILVANA FERREIRA DE JESUS	84.00
0070502a	ALAN MEIRA BORBA	83.50
0069571d	DEBORA DE ALMEIDA MOREIRA	83.50
0069693g	FLAVIA DE JESUS PEREIRA	83.50

0068329c	LIVIA BORGES SOUZA MAGALHAES	83.00
0069109e	MARCELO CORDEIRO DO NASCIMENTO	83.00
0069415a	DAIANE SILVA SOUZA	81.50
0070075h	PEDRO GUSTAVO AQUINO DA SILVA	81.50
0069069h	MAIARA ROCHA DOS SANTOS	81.00
0068444c	SIMONE MARIA CIRNE SENA	81.00
0069857k	ROSANGELA DE JESUS SANTOS	80.50
0069719j	THAIS DULTRA PEREIRA	80.50
0069952e	MAGNO SANTANA MATOS	80.00
0069516g	RAMON DE SANTANA BORGES DE AMORIM	80.00
0068926j	LILIAN ISABEL GOMES DOS SANTOS MIRANDA	78.00
0067859e	ELISANA GEORGIA SILVA DOS SANTOS	77.00
0070240h	JOAS DE JESUS SOUZA	77.00
0068216a	DIEGO TRINDADE COSTA DE OLIVEIRA	76.50
0069629i	ROSIMEIRE SILVA DA ANUNCIACAO	76.00
0068296c	TIAGO DE SOUZA SILVA	76.00
0068256b	BEATRIZ RIBEIRO FRAGOSO CARVALHO	75.00
0070439i	JAIRA DECIA CONCEICAO LIMA	74.50
0069418g	ELEN FERNANDA FONSECA DA SILVA	74.00
0068177f	LAURA DE OLIVEIRA SANTOS ALVES	74.00
0068605a	ANDRINE DAMARIS ANTUNES DAMASCENO	72.50
0050550k	HEDER AMARO VELASQUES DE SOUZA	72.50
0068681f	MARCIA RITA DOS SANTOS SALES	72.50
0069762k	CLEONILTON DA SILVA SOUZA	72.00
0068674i	JOSEVONNE DIAS SERAFIM MOREIRA	72.00
0070081c	THAIS GOMES CAMPOS	72.00
0069534i	CLERISTON JESUS DA CRUZ	70.50
0068191k	RAYSSA MAGNO BATISTA RIBEIRO	70.00
0068424h	JULIANA OLIVEIRA SILVA	69.50
0068436d	PEDRO SOUZA SENA	69.50
0070458b	TATIANE QUEIROZ SILVA	69.50
0070385a	AMILTON DE SOUSA JUNIOR	69.00
0068444e	DIEGO SACRAMENTO DOS SANTOS	68.50
0068544g	TRILANE DE JESUS SOUSA	68.50
0069015g	ELAINE RODRIGUES SANTOS SANTIAGO	67.50
0069877f	ROSANE BISPO DOS SANTOS	67.00
0069227k	STEFANIR ALMEIDA DE QUEIROZ	67.00
0069472b	PAMELA PEREIRA DE OLIVEIRA	65.50
0069866a	ISIS SANTOS MESQUITA MACHADO	65.00
0070172e	BRUNO DE JESUS ESPIRITO SANTO	64.50
0069264f	FABIANA CRUZ DE OLIVEIRA	64.00
0040716b	MILENA PINTO DA SILVA	64.00
0069325k	SIDNEY SANTOS ROCHA	61.50
0067960e	CAMILA GONZAGA DOS SANTOS	61.00
0069619f	LISIANE NIEDSBERG CORREA	60.00
0069115k	VANESSA BISPO SANTOS	60.00

70 Candidato(s) nesta opçãoCARGO/DISCIPLINA: I09 - PROFESSOR PADRÃO P - GRAU III - LÍNGUA PORTUGUESA
NÚCLEO TERRITORIAL DE EDUCAÇÃO - NTE: 27 - COSTA DO DESCUBRIMENTO

NÚMERO	NOME	NOTA DISCURSIVA
0080448e	JEFERSON ALVES DE JESUS	87.50
0080577e	LUANA ISABEL SILVA DE ASSIS	85.00
0080490d	MARIA D'ALBU DA SILVA DOS SANTOS COUTINHO REIS	85.00
0080658e	VANUSIA ARAUJO PEREIRA DA SILVA	79.00
0080466g	TATYRES SILVA DIAS SOUZA	76.00
0080430h	ALANA RODRIGUES SANTOS	74.50
0007955i	MARCUS VINICIUS ALVES MENEZES	74.50
0007899c	AMANDA OLIVEIRA ALVES	74.00
0080653f	RAFAELA LACERDA NASCIMENTO	73.00
0080655j	UANNATA VIANA BARRETO	72.00
0080634b	ANGELA LEMOS DE OLIVEIRA	69.50
0080436i	CLEBIA ROCHA LIMA LIRA	67.50
0080458h	MARLI MUNIZ DE OLIVEIRA	67.50
0069765f	ELAINE LIMA GONZAGA	67.00
0007776i	MARIA NATIVIDADE ALMEIDA DE JESUS SOUZA	67.00
0080581g	MOISES DE JESUS RIVAS	66.00
0080681k	SANDRA JOSETE CARVALHO DA PURIFICACAO SOUSA	62.00
0080447c	IZABEL CONCEICAO BASTOS SANTOS	60.50

**18 Candidato(s) nesta opção**CARGO/DISCIPLINA: J10 - PROFESSOR PADRÃO P - GRAU III - MATEMÁTICA
NÚCLEO TERRITORIAL DE EDUCAÇÃO - NTE: 01 - IRECE

NÚMERO	NOME	NOTA DISCURSIVA
0002081d	ROMARIO BARRETO SOUZA	71.00

1 Candidato(s) nesta opçãoCARGO/DISCIPLINA: J10 - PROFESSOR PADRÃO P - GRAU III - MATEMÁTICA
NÚCLEO TERRITORIAL DE EDUCAÇÃO - NTE: 02 - VELHO CHICO

NÚMERO	NOME	NOTA DISCURSIVA
0024612i	EDSON CRUZ SANTOS	72.00
0003284a	VAGNER VIANA BRITO	71.00

2 Candidato(s) nesta opçãoCARGO/DISCIPLINA: J10 - PROFESSOR PADRÃO P - GRAU III - MATEMÁTICA
NÚCLEO TERRITORIAL DE EDUCAÇÃO - NTE: 03 - CHAPADA DIAMANTINA

NÚMERO	NOME	NOTA DISCURSIVA
0036337b	GLEICE EMANUELA PEREIRA DOS SANTOS	89.00
0004651c	GUILHERME CESAR SILVA RAMOS	83.50
0004714e	IAGO BARROS DOS ANJOS SILVA	81.00
0053567j	ADILSON UMBURANA DA SILVA	77.00
0041608d	JESSICA SILVA DE ARAUJO	75.50
0016447b	IAN RENAN OLIVEIRA DA SILVA	74.00
0041648e	LUCAS ARAUJO AMORIM	73.00
0036711e	ROBERVAL FRANCA DE SOUZA JUNIOR	68.00

8 Candidato(s) nesta opçãoCARGO/DISCIPLINA: J10 - PROFESSOR PADRÃO P - GRAU III - MATEMÁTICA
NÚCLEO TERRITORIAL DE EDUCAÇÃO - NTE: 04 - SISAL

NÚMERO	NOME	NOTA DISCURSIVA
0041545f	VALERIA DE JESUS PADILHA	95.00
0071136g	RAFAEL MARQUES DE OLIVEIRA	93.50
0036657c	ALEXANDRE JESUS DOS SANTOS	91.50
0032775k	DANILO FERREIRA DOS SANTOS	91.50
0007300d	FILIFE OLIVEIRA SEVERO	89.50
0036689e	DIEGO CRISTIANO DE JESUS CHAVES	86.00
0007502e	EDILAN VIANA DE DEUS DE MOURA	85.50
0007531a	MOISES DA CRUZ SILVA	82.50
0007408d	BEATRIZ SOUZA FEITOSA	82.00
0007379j	CAROLINA OLIVEIRA SANTANA	74.50
0007553k	MARCELO GOMES SANTOS	74.50
0041641b	IZAMARA FERREIRA SILVA	70.00
0059798d	LUCAS GABRIEL GONCALVES DA SILVA	68.00
0071788f	CARINE SILVA DE SANTANA	67.00
0051410k	ANDREA BOAVENTURA MELO	65.00
0071683c	JADSON FARIAS DA SILVA	62.00

16 Candidato(s) nesta opçãoCARGO/DISCIPLINA: J10 - PROFESSOR PADRÃO P - GRAU III - MATEMÁTICA
NÚCLEO TERRITORIAL DE EDUCAÇÃO - NTE: 05 - LITORAL SUL

NÚMERO	NOME	NOTA DISCURSIVA
0008228e	DANILO BASTOS DA CUNHA	86.50
0008294g	ALLAN ARAUJO ALMEIDA	83.00
0008347b	JONATHAS FELIPE DA SILVA LINO	81.50
0008336r	EMERSON CORDEIRO SILVA	79.00
0008265k	DOUGLAS VINICIUS MELO DOS REIS	67.00
0008358g	ROBSON CAJUEIRO SIMOES	66.50

NÚMERO	NOME	NOTA DISCURSIVA
0008321f	PABLO FERNANDES COSTA DE MARINHO	64.00

7 Candidato(s) nesta opçãoCARGO/DISCIPLINA: J10 - PROFESSOR PADRÃO P - GRAU III - MATEMÁTICA
NÚCLEO TERRITORIAL DE EDUCAÇÃO - NTE: 06 - BAIXO SUL

NÚMERO	NOME	NOTA DISCURSIVA
0011972g	FLORISVALDO DOS SANTOS	87.00
0053454h	MARCELO SILVA OLIVEIRA	75.00
0011905c	ALEILTON JESUS DE MELO	71.00
0011954e	JOERBERT DOS SANTOS SEMA	70.00
0012014f	JOENDERSON LIMA DE ECA	64.00
0008325c	TAIANNE DOS SANTOS DA LUZ	63.00

6 Candidato(s) nesta opçãoCARGO/DISCIPLINA: J10 - PROFESSOR PADRÃO P - GRAU III - MATEMÁTICA
NÚCLEO TERRITORIAL DE EDUCAÇÃO - NTE: 07 - EXTREMO SUL

NÚMERO	NOME	NOTA DISCURSIVA
0013710i	JESUINO MARTINS DE SOUZA NETO	92.00
0013560e	CARLA FERREIRA SANTOS RANGEL CRUZ	87.00
0080335c	LUIZ HENRIQUE SOUZA CONCEICAO	83.50
0013707i	HEBERT REIS SOUZA	79.00
0013603r	CHARLES MIGUEL PERES SANTOS	75.50
0013573e	HIAGO DE OLIVEIRA CARVALHO	75.50

6 Candidato(s) nesta opçãoCARGO/DISCIPLINA: J10 - PROFESSOR PADRÃO P - GRAU III - MATEMÁTICA
NÚCLEO TERRITORIAL DE EDUCAÇÃO - NTE: 08 - MÉDIO SUDOESTE DA BAHIA

NÚMERO	NOME	NOTA DISCURSIVA
0008322h	RAFAELA MACHADO DE JESUS	64.00

1 Candidato(s) nesta opçãoCARGO/DISCIPLINA: J10 - PROFESSOR PADRÃO P - GRAU III - MATEMÁTICA
NÚCLEO TERRITORIAL DE EDUCAÇÃO - NTE: 09 - VALE DO JEQUIRIÇA

NÚMERO	NOME	NOTA DISCURSIVA
0016451d	JOAONITO DE JESUS SANTOS	79.50
0070752b	ELENILSON SANTOS NERY	79.00
0053561i	RAFAEL SILVA OLIVEIRA	79.00
0016417d	FABIO SANTOS DA SILVA	78.50
0016515g	JOSE CARLOS ARAUJO DE SOUZA	72.00
0016546g	JAIME DE JESUS SANTOS	71.50
0008257a	VITOR LUCAS DE OLIVEIRA SANTOS	68.50
0053601f	JERIVAN SANTOS SILVA	65.00

8 Candidato(s) nesta opçãoCARGO/DISCIPLINA: J10 - PROFESSOR PADRÃO P - GRAU III - MATEMÁTICA
NÚCLEO TERRITORIAL DE EDUCAÇÃO - NTE: 10 - SERTÃO DO SÃO FRANCISCO

NÚMERO	NOME	NOTA DISCURSIVA
0020501b	GEAN JACKSON FERREIRA DOS SANTOS	92.50
0020119e	MICHEL RIBEIRO LEITE	84.50
0020298i	ANANDA OLIVEIRA MUNIZ	82.50
0020133j	DANIELTON DIAS DA CRUZ	67.50
0032744k	ELISANGELA OCEA TAVARES DE OLIVEIRA	63.00

5 Candidato(s) nesta opção

CARGO/DISCIPLINA: J10 - PROFESSOR PADRÃO P - GRAU III - MATEMÁTICA

NÚCLEO TERRITORIAL DE EDUCAÇÃO - NTE: 11 - BACIA DO RIO GRANDE

NÚMERO	NOME	NOTA DISCURSIVA
0022325g	LUCAS ALVES DA SILVA SANTOS	88.50
0020564d	WILSON LINO DE OLIVEIRA SANTOS	87.50
0024645b	DOUGLAS CATULIO DOS SANTOS	81.00
0024505h	JOSE BOMFIM ALVES	80.50

4 Candidato(s) nesta opçãoCARGO/DISCIPLINA: J10 - PROFESSOR PADRÃO P - GRAU III - MATEMÁTICA
NÚCLEO TERRITORIAL DE EDUCAÇÃO - NTE: 12 - BACIA DO PARAMIRIM

NÚMERO	NOME	NOTA DISCURSIVA
0027858a	APARECIDO OLIVEIRA ARAUJO	76.00
0024998b	MARCELIO MAGALHAES OLIVEIRA	60.00

2 Candidato(s) nesta opçãoCARGO/DISCIPLINA: J10 - PROFESSOR PADRÃO P - GRAU III - MATEMÁTICA
NÚCLEO TERRITORIAL DE EDUCAÇÃO - NTE: 13 - SERTÃO PRODUTIVO

NÚMERO	NOME	NOTA DISCURSIVA
0027794a	DANIEL DE JESUS SILVA	91.00
0070613j	RAFAEL DA SILVA PINTO JUNIOR	90.50
0027968h	ROMARIO FREIRE SANTOS	89.50
0027881g	SEBASTIANA DE SOUZA BORGES	85.00
0027334k	LEONARDO RAMOS DOS SANTOS	84.50
0027841f	LACETO CARLOS SILVA	71.50
0027724b	DANIELA DE JESUS SOUZA PINTO	64.00
0047146k	ANTONIO VITAL DA SILVA JUNIOR	62.00
0027808h	LUANA LUCILIA SANTOS SILVA	60.00

9 Candidato(s) nesta opçãoCARGO/DISCIPLINA: J10 - PROFESSOR PADRÃO P - GRAU III - MATEMÁTICA
NÚCLEO TERRITORIAL DE EDUCAÇÃO - NTE: 14 - PIEMONTE DO PARAGUAÇU

NÚMERO	NOME	NOTA DISCURSIVA
0051492f	TALES RAIAN RIBEIRO MALTEZ	92.50
0030854h	MARCELO HENRIQUE MOREIRA SILVA BENTO	83.00
0041871h	ENIO CARLOS DA SILVA LEITE	82.50
0041376i	MARCEL MACHADO LOBO	73.50
0041792a	ELSIMAR RODRIGUES DE CARVALHO	73.00
0041879b	JANELE DE OLIVEIRA FIGUEIREDO	72.00
0028430a	RAMA ROCHA REBOUCAS	72.00
0051419g	FRANCISCO CLAUDENIR DE PAULA TORRES	65.00
0071194j	HELDER HENRIQUE MAGALHAES ANDRADE	64.00
0041839a	JADSON LUCENA RODRIGUES	63.00
0028465i	ERNILDO DE SOUZA FARGA	61.50

11 Candidato(s) nesta opçãoCARGO/DISCIPLINA: J10 - PROFESSOR PADRÃO P - GRAU III - MATEMÁTICA
NÚCLEO TERRITORIAL DE EDUCAÇÃO - NTE: 15 - BACIA DO JACUIPE

NÚMERO	NOME	NOTA DISCURSIVA
0041395b	ANTONIO CARLOS BISPO DE OLIVEIRA	90.00
0030843c	GEVANDO LOPES SANTOS	77.00
0041813e	MARLA JESUS DE OLIVEIRA	62.50

3 Candidato(s) nesta opçãoCARGO/DISCIPLINA: J10 - PROFESSOR PADRÃO P - GRAU III - MATEMÁTICA
NÚCLEO TERRITORIAL DE EDUCAÇÃO - NTE: 17 - SEMIÁRIDO NORDESTE II

NÚMERO	NOME	NOTA DISCURSIVA
0056467j	ISRAEL DANTAS DE HUNGRIA	84.00
0036493j	WILLIAM JOAQUIM SANTOS DE SANTANA	84.00
0041407e	DIEGO ALESSANDRO SILVA SANTOS	81.00
0056231c	JAEDSON DOS SANTOS	66.00

4 Candidato(s) nesta opçãoCARGO/DISCIPLINA: J10 - PROFESSOR PADRÃO P - GRAU III - MATEMÁTICA
NÚCLEO TERRITORIAL DE EDUCAÇÃO - NTE: 18 - LITORAL NORTE E AGRESTE BAIANO

NÚMERO	NOME	NOTA DISCURSIVA
0036520i	AGDA MARIA RAMOS DE JESUS SANTANA	90.00
0036570b	AGNA SOUZA SANTOS	89.50
0036633k	FLAVIO RIBEIRO BARBOSA	84.00
0036428j	JOABE VARJAO DA PAIXAO	80.50
0070884h	LEANDRO SANTANA OLIVEIRA	78.00
0036658e	ANA TERESA FERREIRA DOS SANTOS	64.00
0036697d	JOAO CARLOS BORGES DOS REIS	60.00

7 Candidato(s) nesta opçãoCARGO/DISCIPLINA: J10 - PROFESSOR PADRÃO P - GRAU III - MATEMÁTICA
NÚCLEO TERRITORIAL DE EDUCAÇÃO - NTE: 19 - PORTAL DO SERTÃO

NÚMERO	NOME	NOTA DISCURSIVA
0041893g	REGINALDO BARNABE GONZALEZ GRIMALDI	95.00
0041388e	SAMUEL RAMOS SANTOS	94.00
0041469e	VIVIAN CONCEICAO SANTOS DE ALMEIDA	91.00
0041380k	MATHEUS HERNANDES DOS SANTOS FERREIRA	90.50
0041610b	JULIANA RAFAELA COSTA SILVA MARQUES DE ARAUJO	89.00
0041284d	FELIPE SANTOS DO SACRAMENTO	87.00
0041520a	GEOVANA JESUS DE OLIVEIRA	85.50
0041875e	GILVAN BRAG ARAUJO	84.50
0041497j	MOISES FABIO PORTO E PORTO	84.50
0041276e	ANDRE BASTOS DA SILVA	83.00
0041858e	SAIMON DE SOUZA ROCHA	83.00
0041236d	ANDERSON TEIXEIRA SANTOS	81.00
0041396d	ANTONIO RIBEIRO SANTOS JUNIOR	77.50
0041598e	CLAUDIO SILVA VASCONCELOS	77.00
0071990a	EDVANIA SANTOS MENEZES	75.00
0041330g	JACIARA BASTOS DOS SANTOS	75.00
0041728c	JOILSON DE LIMA SILVA	70.50
0041891c	PEDRO ELIEZER SUZART SANTOS	69.50
0041894i	RENATO TORRES BRANDES	68.00
0070568i	MILENA ITALA BATISTA DOS SANTOS	66.50
0041739h	RAMON ALMEIDA DOS SANTOS	62.00
0041325c	EVANGINEI CARVALHO LIMA	60.50

22 Candidato(s) nesta opçãoCARGO/DISCIPLINA: J10 - PROFESSOR PADRÃO P - GRAU III - MATEMÁTICA
NÚCLEO TERRITORIAL DE EDUCAÇÃO - NTE: 20 - VITÓRIA DA CONQUISTA

NÚMERO	NOME	NOTA DISCURSIVA
0071541e	SAMUEL DIAS ALVES	92.50
0047246d	WELDER CARDOSO OLIVEIRA	85.50
0053453f	JOAO TACIO NUNES DE SOUZA SANTOS	84.00
0047319e	CLEITON DE AGUIAR CAMPOS	79.00
0047158g	HUDSON GONCALVES SANTOS	78.50
0047325k	HECTOR VINICIUS JESUS DE FREITAS	75.00
0047467i	PAULO VICTOR BARBOSA LOIOLA	71.50
0047111c	CLERISTON ANDRE GOMES SANTOS	67.50
0047236a	PATRICIA ALVES DE OLIVEIRA	65.00
0047331f	LARISSA DE JESUS CABRAL	63.00
0047339k	PAULO RICARDO PEREIRA SANTOS SILVA	62.50
0047385g	LUCAS VIEIRA BRITO	62.00
0047524f	MARCIO SILVEIRA RAMOS	61.00

13 Candidato(s) nesta opção



SALVADOR, QUARTA-FEIRA, 11 DE JANEIRO DE 2023 - ANO CVII - Nº 23.580

CARGO/DISCIPLINA: J10 - PROFESSOR PADRÃO P - GRAU III - MATEMÁTICA
NÚCLEO TERRITORIAL DE EDUCAÇÃO - NTE: 21 - RECÔNCAVO

NÚMERO	NOME	NOTA DISCURSIVA
0051288g	GILVAN CONCEICAO BATISTA	94.00
0071002h	CLEIDIANE ARAUJO BRITO	90.50
0051378h	ANDRE RICARDO DE OLIVEIRA ROSA	89.00
0070730c	MARIANO DE OLIVEIRA JUNIOR	86.50
0051371e	VITOR MANOEL DA SILVA DE JESUS	84.50
0071302i	PAULO CESAR CERQUEIRA DOS SANTOS JUNIOR	79.50
0051375b	ALLAN SOUZA BARBOZA	74.00
0051439b	MAURICIO RIBEIRO LOPES	60.00

8 Candidato(s) nesta opção

CARGO/DISCIPLINA: J10 - PROFESSOR PADRÃO P - GRAU III - MATEMÁTICA
NÚCLEO TERRITORIAL DE EDUCAÇÃO - NTE: 22 - MÉDIO RIO DE CONTAS

NÚMERO	NOME	NOTA DISCURSIVA
0053626k	MARCOS ALBERTO DOS SANTOS BORGES	94.50
0053446i	ANTONIO CARLOS DOS SANTOS SILVA	94.00
0053640e	CHRISTIANO SANTOS LIMA DIAS	82.00
0053451b	FELIPE DOURADO DA SILVA	79.50
0053616h	CLEBIANO DOS SANTOS CRUZ	76.00
0053546b	CALINE FERREIRA SANTOS VIEIRA	73.00
0053647h	IANARA MORAES PEREIRA	67.50
0008418j	MARLON SILVA DO NASCIMENTO	67.00
0053600d	IGOR RODRIGUES REIS	62.00

9 Candidato(s) nesta opção

CARGO/DISCIPLINA: J10 - PROFESSOR PADRÃO P - GRAU III - MATEMÁTICA
NÚCLEO TERRITORIAL DE EDUCAÇÃO - NTE: 23 - BACIA DO RIO CORRENTE

NÚMERO	NOME	NOTA DISCURSIVA
0072040j	JOSIAS RAMOS DOS SANTOS FILHO	87.50
0054731b	ALESSANDRO BATISTA SANTANA	83.00
0054727k	VINICIUS CAIRES DUARTE	69.00

3 Candidato(s) nesta opção

CARGO/DISCIPLINA: J10 - PROFESSOR PADRÃO P - GRAU III - MATEMÁTICA
NÚCLEO TERRITORIAL DE EDUCAÇÃO - NTE: 24 - ITAPARICA

NÚMERO	NOME	NOTA DISCURSIVA
0056606i	HENRI DOURADO DE ALMEIDA	92.00
0056330e	ERIVALDO ALVES BARBOSA	80.50

2 Candidato(s) nesta opção

CARGO/DISCIPLINA: J10 - PROFESSOR PADRÃO P - GRAU III - MATEMÁTICA
NÚCLEO TERRITORIAL DE EDUCAÇÃO - NTE: 25 - PIEMONTE NORTE DO ITAPICURU

NÚMERO	NOME	NOTA DISCURSIVA
0071802g	MARCUS VINICIUS TEIXEIRA SANTOS	75.00
0059695e	CLAUDIO BATISTA DA SILVA	60.00

2 Candidato(s) nesta opção

CARGO/DISCIPLINA: J10 - PROFESSOR PADRÃO P - GRAU III - MATEMÁTICA
NÚCLEO TERRITORIAL DE EDUCAÇÃO - NTE: 26 - METROPOLITANA DE SALVADOR

NÚMERO	NOME	NOTA DISCURSIVA
0070923c	LORENA FRANCA DA SILVA	96.00

0072113k	JULIO CESAR CONCORDIA LIMA SANTOS	93.50
0071955k	HENRIQUE SANTOS NEVES	93.00
0070629c	ERIC VINICIUS PEREIRA E FERREIRA	92.00
0071058h	BRUNO CESAR CONCEICAO DOS SANTOS	91.00
0070652i	RODRIGO DE SANTANA SANTOS	90.00
0071070c	LUCIANA MOTA CERQUEIRA ROSA	89.50
0072121j	MELYSSA REGINA BARROS CARDIM	89.50
0071368f	JORGE SALES E SILVA NETO	89.00
0070891e	MATEUS SILVA LORDELO	89.00
0071908a	ELAINE DOS SANTOS ANUNCIACAO	88.50
0070974i	SILVIO DE CARVALHO	88.50
0072039c	JONATAS GOES DE JESUS	88.00
0071371f	LAIAN DE MOURA SILVA	88.00
0071937h	AFONSO LIMA DOS SANTOS SANT ANNA	87.00
0072047b	MARCELO SANTANA DE SOUZA	87.00
0072005h	MATHEUS WILLIAN DUARTE AMANDIO	87.00
0071551h	ANDREA PEREIRA RAMOS	86.00
0071141k	VICTOR PAIVA DE JESUS	86.00
0070706f	DANILO CERQUEIRA ESTRELA	85.50
0072085j	RHULIANE MENDONCA DA SILVA	85.50
007083k	ALISSON DA CONCEICAO PEREIRA	85.00
0071644d	JOSEITO GUALBERTO SANTANA FILHO	85.00
0071200a	MARCOS LUCIANO CRUZ DOS SANTOS	85.00
0071012k	RENATA DE CARVALHO GOMES	85.00
0070626h	DANIEL LUCAS PASSOS SANTOS	84.50
0070761c	JOSENEI SANTOS DA SILVA	84.50
0071399f	ERONILDO DE JESUS SOUZA	84.00
0070693a	SIDNEI ROCHA DOS ANJOS	84.00
0071311j	VANESSA FELISBERTO DE OLIVEIRA	83.50
0070548c	DANILO SANTANA SANTOS	83.00
0072038a	JAMILLY TAIS SANTOS SOUZA	82.50
0071261j	IVANA DE SOUZA SANTOS	82.00
0070880k	JOAO VITOR MUNIZ GOES	82.00
0071576b	RAFAEL PEREIRA DE OLIVEIRA	82.00
0071534h	LEILMA SANTOS DOS PRAZERES	81.50
0071513k	BARBARA FEBRONIA DA ROCHA DA SILVA	81.00
0070553g	FABIO JORGE NASCIMENTO FERREIRA	80.50
0070839c	JOICE SALES MARTINS	78.00
0071249i	CAROLINA OLIVEIRA MELO	77.00
0071844d	LEANDRO DORIA NASCIMENTO	76.00
0071229c	JULIANA NASCIMENTO CARVALHO SILVA	75.50
0070610d	PATRICIA NASCIMENTO FERNANDES	75.00
0071958a	NEIDE MARIA MONTEIRO LUZ SOUZA	73.00
0071549j	AMANDA FRAGA DOS SANTOS	72.00
0071260h	INAIARA DOS SANTOS GALVAO	71.50
0070581a	ALAN DA SILVA LIMA	71.00
0036402c	DILSON DE ALMEIDA LIMA SANTANA	71.00
0071692d	MAYRA RODRIGUES MACEDO DE ALCANTARA	70.50
0072124e	PALOMA NOGUEIRA VAZ	70.50
0071019c	ANDREA SANTOS BENTO	69.00
0071914g	FERNANDA ONOFRE DA FRANCA COSTA	69.00
0071632h	CARLOS MAURICIO COSTA JUNQUEIRA	68.50
0071298k	LEANDRO DA LUZ ARAUJO	68.50
0070924e	LUCAS EBER FLORIANO DE OLIVEIRA	67.50
0072093i	ALAN SANTOS SODRE	67.00
0070750i	DIOGO SANTA ROSA SANTOS	65.50
0013714f	LUCIANO ALVES VIEIRA	65.50
0071842h	JULIANA MARIA DE OLIVEIRA MACHADO	63.50
0070857e	THAIS FERREIRA BRITO	63.00
0072015k	ADELMO SANTANA DOS SANTOS	62.50
0070661j	CLEITON REINAO DOS SANTOS	62.00
0071756d	GEORGE BOMFIM NEVES PINTO	60.00
0071305d	ROSANA ALVES DA SILVA GENTIL	60.00

64 Candidato(s) nesta opção

CARGO/DISCIPLINA: J10 - PROFESSOR PADRÃO P - GRAU III - MATEMÁTICA
NÚCLEO TERRITORIAL DE EDUCAÇÃO - NTE: 27 - COSTA DO DESCOBRIENTO

NÚMERO	NOME	NOTA DISCURSIVA
0080348a	VERONICA DE JESUS CHAVES	89.50
0080318c	CARLOS AUGUSTO MESSIAS DE CAMPOS	86.00

0080347j	VANESSA DE AMARAL SANTOS	86.00
0024553h	LETICIA MENESES MARQUES	82.00
0080269e	RONALDO FILHO SOUZA SANTOS	82.00
0080299c	MARIANA OLIVEIRA SANTOS	77.00
0079945c	MARCOS FERREIRA SANTOS	76.50
0080276b	BRUNO DOS SANTOS REIS	73.00
0080281f	FABIO XAVIER DOS REIS	71.50
0080416c	LUCAS MATOS E SOUZA	66.50

10 Candidato(s) nesta opção

CARGO/DISCIPLINA: K11 - PROFESSOR PADRÃO P - GRAU III - QUÍMICA
NÚCLEO TERRITORIAL DE EDUCAÇÃO - NTE: 01 - IRECÊ

NÚMERO	NOME	NOTA DISCURSIVA
0072387d	DANIEL LEVI FRANCA DA SILVA	88.00
0052954a	GEOVANE GONCALVES MACHADO	79.50
0052884f	JONATAS BISPO DOS SANTOS	76.00
0001864i	LITervaldo PEREIRA MACHADO	72.00
0001514d	DAIANE BARBOSA DE SOUZA PIMENTA	71.00
0018448c	GEIVALDO BENICIO DA CRUZ SILVA	68.50
0036199j	LAILA MIKAELE SANTOS DE SOUZA	67.00
0001529f	LUCAS JOSE DA SILVA	65.50

8 Candidato(s) nesta opção

CARGO/DISCIPLINA: K11 - PROFESSOR PADRÃO P - GRAU III - QUÍMICA
NÚCLEO TERRITORIAL DE EDUCAÇÃO - NTE: 02 - VELHO CHICO

NÚMERO	NOME	NOTA DISCURSIVA
0052874c	DIMAS SOUZA DOS SANTOS	65.50

1 Candidato(s) nesta opção

CARGO/DISCIPLINA: K11 - PROFESSOR PADRÃO P - GRAU III - QUÍMICA
NÚCLEO TERRITORIAL DE EDUCAÇÃO - NTE: 03 - CHAPADA DIAMANTINA

NÚMERO	NOME	NOTA DISCURSIVA
0004010b	DJALMA LUCAS DE SOUSA MAIA	87.50
0028567f	TIAGO OLIVEIRA SOUZA	86.00
0072415e	WILLIAN FRANZ DOS SANTOS OLIVEIRA	84.50
0041916d	ICARO DOS SANTOS BOMFIM	74.00
0072532i	CAROLINA SANTIAGO SOUZA	73.50
0015017e	CLISSIANE SOARES VIANA PACHECO	72.50
0028561e	JOSEANE GOMES DE JESUS	71.00
0072317e	ERICA BRITO DOS SANTOS GONCALVES	70.50
0072694b	JESSICA DOS SANTOS RAMOS	69.50
0042047f	MARCOS VINICIUS RIBEIRO DOS SANTOS	68.50
0004030h	THIAGO MOREIRA ROCHA FERRAZ	68.50
0072595k	MARLENA CECILIA BARRETO SILVA SANTOS	68.00
0072556a	NADJA SOUSA DE OLIVEIRA	65.00
0004023k	REGIANE SILVA DE OLIVEIRA SANTOS	64.50
0072185c	JUCIMARA DE JESUS SANTOS DOS SANTOS	62.50

15 Candidato(s) nesta opção

CARGO/DISCIPLINA: K11 - PROFESSOR PADRÃO P - GRAU III - QUÍMICA
NÚCLEO TERRITORIAL DE EDUCAÇÃO - NTE: 04 - SISAL

NÚMERO	NOME	NOTA DISCURSIVA
0072234a	QUELSEN TEIXEIRA BARBOSA	94.50
0015958k	VALMIR CARLOS DOS SANTOS SILVA	88.00
0072711i	TAISA MARIA SACRAMENTO SAID	86.50
0072495g	ELTON BERNARDO SANTOS DA SILVA	85.00
0072367i	MILENA SANTOS PINELLI	84.00
0072566d	UILSON RODRIGUES RAMOS FILHO	84.00
0072176b	EDVALDO SILVA DOS SANTOS	80.50
0072625e	LEILANE RODRIGUES SANTOS	79.00

0042033f	IURY DIAS DIAMANTINO	76.50
0072446e	SANDRA REGINA COSTA SANTOS	76.00
0072678d	VICTOR LIMA DOS SANTOS	74.00
0017992j	MARCELO DOS SANTOS DA SILVA	72.50
0072308d	THAIS LUZ DE SOUZA	72.00
0072491j	CLAUDIANE LIMA	71.00
0041954a	IBHNY VIDAL FONSECA	71.00
0072340k	RAFAELA FERREIRA DE OLIVEIRA	71.00
0033936c	ALAN DAVIS SANTOS	69.00
0060213j	RICARDO ALMEIDA DE JESUS	69.00
0058155a	JOSE FERNANDO DE MACEDO	66.00
0072574c	BIANCA DE SOUZA FIGUEIREDO	65.00
0072541j	HENDOR NEVES RIBEIRO DE JESUS	65.00
0072188i	LENAI MAGALHAES DOS SANTOS	65.00
0072593g	MABIAN GONCALVES GOES	63.00
0072282a	DANIEL CARNEIRO FREITAS	62.00
0018374k	JOAO VICTOR DOS SANTOS	60.00

25 Candidato(s) nesta opção

CARGO/DISCIPLINA: K11 - PROFESSOR PADRÃO P - GRAU III - QUÍMICA
NÚCLEO TERRITORIAL DE EDUCAÇÃO - NTE: 05 - LITORAL SUL

NÚMERO	NOME	NOTA DISCURSIVA
0009365i	FLAVIA DOS SANTOS GOMES SILVA	90.00
0009345c	LIDHRIS NASCIMENTO COSTA SILVA	89.50
0072187g	LANA CAROLINE SENA PENA	86.50
0009344a	LUCIANNY FRANCA OLIVEIRA	78.00
0009398b	ANA CAROLINE SOUZA GONCALVES	69.00

5 Candidato(s) nesta opção

CARGO/DISCIPLINA: K11 - PROFESSOR PADRÃO P - GRAU III - QUÍMICA
NÚCLEO TERRITORIAL DE EDUCAÇÃO - NTE: 06 - BAIXO SUL

NÚMERO	NOME	NOTA DISCURSIVA
0052938c	ROSIVAN DOS SANTOS DE ASSIS	92.00
0012246e	HUMBERTO ALEXANDRE DA SILVA NETO	85.50
0072453b	AMON DE ABREU BRITO	85.00
0052919j	FLAVIO SANTOS BULHES	81.00
0052951f	DANILO MACEDO DE SOUZA	72.50
0072284e	DENER FERREIRA DOS SANTOS	72.50
0058178b	JOABES DOS SANTOS TRINDADE	71.50
0051782d	ROBERTO DA SILVA BARRETO	66.50
0012251i	JOSE GABRIEL SANTOS BARBOSA	63.00
0009418d	WESLEY NASCIMENTO GUEDES	60.00

10 Candidato(s) nesta opção

CARGO/DISCIPLINA: K11 - PROFESSOR PADRÃO P - GRAU III - QUÍMICA
NÚCLEO TERRITORIAL DE EDUCAÇÃO - NTE: 07 - EXTREMO SUL

NÚMERO	NOME	NOTA DISCURSIVA
0013190i	MATEUS DIAS DA CRUZ	85.50
0009358a	BRUNA CORREIA CHARILLI	73.50

2 Candidato(s) nesta opção

CARGO/DISCIPLINA: K11 - PROFESSOR PADRÃO P - GRAU III - QUÍMICA
NÚCLEO TERRITORIAL DE EDUCAÇÃO - NTE: 08 - MÉDIO SUDESTE DA BAHIA

NÚMERO	NOME	NOTA DISCURSIVA
0048457k	MURILO SILVA NEVES	91.00
0015036i	ALMIRO CARVALHO FRANCO	85.00
0015035g	ADRIANO ALVES CARVALHO	82.00
0048435a	TANURE LEITE LIMA	78.00

4 Candidato(s) nesta opção



SALVADOR, QUARTA-FEIRA, 11 DE JANEIRO DE 2023 - ANO CVII - Nº 23.580

CARGO/DISCIPLINA: K11 - PROFESSOR PADRÃO P - GRAU III - QUÍMICA
NÚCLEO TERRITORIAL DE EDUCAÇÃO - NTE: 09 - VALE DO JEQUIRIÇA

NÚMERO	NOME	NOTA DISCURSIVA
0052872j	DANIELEN DOS SANTOS SILVA	88.50
0015935j	ELLEN MIRELE DE JESUS SILVA	83.00
0015939g	GERONIMO LOPES LIMA	81.50
0052947d	ADILSON DE SANTANA SANTOS	70.50

4 Candidato(s) nesta opção

CARGO/DISCIPLINA: K11 - PROFESSOR PADRÃO P - GRAU III - QUÍMICA
NÚCLEO TERRITORIAL DE EDUCAÇÃO - NTE: 10 - SERTÃO DO SÃO FRANCISCO

NÚMERO	NOME	NOTA DISCURSIVA
0072589e	JOSE ELIVELTON GOMES DE OLIVEIRA	87.50
0018459a	KESSI JHONY DE ARAUJO SILVA	84.00
0015973g	MAIADE ZAIRA MACEDO LIMA	83.00
0018403c	DAVID SANTOS ROSA	80.00
0018339i	LETICIA PEREIRA DOS SANTOS	75.00
0018338h	LEOMACIA NUNES DA SILVA	70.50
0018317f	AMANDA APARECIDA DE LIMA BERGAMI	69.00
0018396j	BISMARQUES AUGUSTO OLIVEIRA DA SILVA	66.00

8 Candidato(s) nesta opção

CARGO/DISCIPLINA: K11 - PROFESSOR PADRÃO P - GRAU III - QUÍMICA
NÚCLEO TERRITORIAL DE EDUCAÇÃO - NTE: 11 - BACIA DO RIO GRANDE

NÚMERO	NOME	NOTA DISCURSIVA
0023002j	DAVID DE JESUS SANTOS DICKEL	86.50
0023045f	LARISSA SOARES DE ARAUJO	83.00
0022992b	THAMARA ARAUJO ALMEIDA DE SANTANA	83.00
0072355b	INDIRA CAROLINA BRITO PIRES	81.00
0023030d	TYCIANE GIOVANA DOS SANTOS NASCIMENTO	81.00
0023038i	CARINE RAMOS DA SILVA	79.00
0023021c	NARA ROCHA OLIVEIRA	77.00
0013156i	JANSEN BISPO DE OLIVEIRA	73.50
0023033j	VANESSA ALVES DE ANDRADE	73.00
0023012b	LAYS DA SILVA LEITE	71.50
0022986g	MARCELO SANTOS DE JESUS	65.00
0022999e	CAROLAINE SANTOS DAS VIRGES	64.00

12 Candidato(s) nesta opção

CARGO/DISCIPLINA: K11 - PROFESSOR PADRÃO P - GRAU III - QUÍMICA
NÚCLEO TERRITORIAL DE EDUCAÇÃO - NTE: 13 - SERTÃO PRODUTIVO

NÚMERO	NOME	NOTA DISCURSIVA
0072336i	MARCOS DIOGO SOUZA PEREIRA	82.50
0027024g	PAULO HENRIQUE BRITO FIGUEIREDO	72.00
0027040e	FABIO JONAS DE SOUZA SOARES	65.00
0048422c	JEOSMAR SOUSA MACHADO	61.00
0027021a	MATHEUS DOS SANTOS ROCHA	60.50

5 Candidato(s) nesta opção

CARGO/DISCIPLINA: K11 - PROFESSOR PADRÃO P - GRAU III - QUÍMICA
NÚCLEO TERRITORIAL DE EDUCAÇÃO - NTE: 14 - PIEMONTE DO PARAGUACU

NÚMERO	NOME	NOTA DISCURSIVA
0072552a	LOUISE CARVALHO DIAS	93.50
0015961k	BRUNA COSTA CERQUEIRA	91.00
0041934f	SAMUEL SANTOS DE JESUS	90.00
0028564k	LAISE DE CERQUEIRA BRITO	79.50
0015940c	GIVALDO DOS SANTOS ANDRADE	79.00

0009393k	PAULO HENRIQUE FIRMINO DA SILVA	79.00
0028552d	CAMILA DA SILVA SANTOS	76.00
0015933f	CAROLINA QUEIROZ SANTANA	76.00
0015934h	EDJAN MENEZES SILVA SANTOS	75.00
0072323k	JOAO HONORATO SANTOS NETO	75.00
0015987g	WDSOON FERNANDO SILVA DOS SANTOS	73.00
0031236i	EMERSON SANTOS SOUZA	66.00
0033927b	JOSE LUANDERSON SANTOS ANDRADE	64.50
0028562g	KARINE NAJLA MENEZES SOUZA DE JESUS	63.00
0072232h	MURILO CERQUEIRA GONZAGA	63.00
0015985c	TSYLLA MADOWRY DE SOUZA BOUCAS NASCIMENTO	63.00

16 Candidato(s) nesta opção

CARGO/DISCIPLINA: K11 - PROFESSOR PADRÃO P - GRAU III - QUÍMICA
NÚCLEO TERRITORIAL DE EDUCAÇÃO - NTE: 17 - SEMIÁRIDO NORDESTE II

NÚMERO	NOME	NOTA DISCURSIVA
0033887e	RAYANE SANTOS GAMA	88.00
0033880b	LEONEL DANTAS DA GAMA	80.50
0033902h	EUGENIO OLIVEIRA MORAES JUNIOR	77.00
0072456e	FERNANDA DOS SANTOS	61.50
0033956i	ALDAIR DE OLIVEIRA BARBOSA	60.50

5 Candidato(s) nesta opção

CARGO/DISCIPLINA: K11 - PROFESSOR PADRÃO P - GRAU III - QUÍMICA
NÚCLEO TERRITORIAL DE EDUCAÇÃO - NTE: 18 - LITORAL NORTE E AGRESTE BAIANO

NÚMERO	NOME	NOTA DISCURSIVA
0072463e	EDNALDO DE SANTANA SOUZA	89.50
0072591c	KEROLAINE SOUZA BATISTA	77.00
0081132e	JESSICA DE SOUZA FERREIRA	76.50
0072410f	TARCIANE GREYCI DOS SANTOS SOUZA SANTANA	72.00
0072175k	DRIANE ANNE SILVA DE SANTANA	68.00
0072575e	DAIANA DIAS RIBEIRO FIGUEIREDO	62.50

6 Candidato(s) nesta opção

CARGO/DISCIPLINA: K11 - PROFESSOR PADRÃO P - GRAU III - QUÍMICA
NÚCLEO TERRITORIAL DE EDUCAÇÃO - NTE: 19 - PORTAL DO SERTÃO

NÚMERO	NOME	NOTA DISCURSIVA
0042037c	JOAO PAULO MAGALHAES DOS SANTOS	87.00
0072412j	VALDINEI CARVALHO BRITO	86.00
0041909g	CHRISTIANO PEREIRA MONTEIRO	85.00
0041947d	DANIEL SALUSTIANO COSTA NETO	78.00
0041953j	GISELENE SANTOS SILVA CARNEIRO	69.00
0041933d	RUBENS SANTANA DOS SANTOS	63.00

6 Candidato(s) nesta opção

CARGO/DISCIPLINA: K11 - PROFESSOR PADRÃO P - GRAU III - QUÍMICA
NÚCLEO TERRITORIAL DE EDUCAÇÃO - NTE: 20 - VITÓRIA DA CONQUISTA

NÚMERO	NOME	NOTA DISCURSIVA
0048956g	FERNANDO ALCANTARA PEREIRA JUNIOR	94.00
0052936j	RIVALDO LOPES DA SILVA	90.50
0048531h	DAVI MUNIZ COSTA	86.50
0052830e	ANA BEATRIZ DOS SANTOS VIEIRA NOVAES INFANTE	86.00
0048521e	RAFAEL FRANCA ANDRADE	83.50
0048500h	EMANUEL VITOR DOS SANTOS VIEIRA	82.00
0048482j	LETICIA LIMA ANDRADE	78.00
0072189k	LILLIAN MOREIRA PEREIRA DOS SANTOS	66.00
0072235c	RAFAEL CONCEICAO COSTA	66.00
0048525b	VITOR DUTRA CABRAL	66.00
0048527f	ANA CAROLINE NUNES CAVALCANTE	65.00
0048469g	ALAC ALVES SANTOS	62.50

12 Candidato(s) nesta opção

CARGO/DISCIPLINA: K11 - PROFESSOR PADRÃO P - GRAU III - QUÍMICA
NÚCLEO TERRITORIAL DE EDUCAÇÃO - NTE: 21 - RECÔNCAVO

NÚMERO	NOME	NOTA DISCURSIVA
0051799j	HALICA RAMOS DOS SANTOS	86.50
0015936a	FABIO OLIVEIRA DA SILVA	83.50
0051809i	RAFAEL SOUZA DE OLIVEIRA	66.00

3 Candidato(s) nesta opção

CARGO/DISCIPLINA: K11 - PROFESSOR PADRÃO P - GRAU III - QUÍMICA
NÚCLEO TERRITORIAL DE EDUCAÇÃO - NTE: 22 - MÉDIO RIO DE CONTAS

NÚMERO	NOME	NOTA DISCURSIVA
0052849j	ALAEERCIO MOURA FEIXOTO DE JESUS	85.00
0052886j	LIDIO PEREIRA JUNIOR	67.50
0052901b	TRAI DA SILVA MEIRA	67.00
0052837h	DASLAN NASCIMENTO SANTOS	64.50

4 Candidato(s) nesta opção

CARGO/DISCIPLINA: K11 - PROFESSOR PADRÃO P - GRAU III - QUÍMICA
NÚCLEO TERRITORIAL DE EDUCAÇÃO - NTE: 23 - BACIA DO RIO CORRENTE

NÚMERO	NOME	NOTA DISCURSIVA
0052877i	ERISON DE JESUS SANTOS	90.00
0052848b	JUCIMARA DE JESUS MORAES	83.50
0054623j	ANDRE SOUZA DE JESUS FILHO	81.50
0054619h	SIRLEI PEREIRA DE SOUZA	71.00
0054610a	ISLANDIO SANTOS LAGO	64.00
0052923a	HION OLIVEIRA DE JESUS	60.50
0054617d	NARA OLIVEIRA ARAUJO SILVA	60.00

7 Candidato(s) nesta opção

CARGO/DISCIPLINA: K11 - PROFESSOR PADRÃO P - GRAU III - QUÍMICA
NÚCLEO TERRITORIAL DE EDUCAÇÃO - NTE: 26 - METROPOLITANA DE SALVADOR

NÚMERO	NOME	NOTA DISCURSIVA
0072627i	LEONARDO RIBEIRO TELES	94.00
0072346a	ADALBERTO SANTANA LIMA JUNIOR	91.00
0072512c	MARCOS SOARES AMADO BAHIA	91.00
0072710g	ROBSON DE ARAUJO SILVA	91.00
0072618h	JAINARA SANTOS DO NASCIMENTO	89.50
0072514g	NAJARA SANTANA PITA	87.50
0072244d	CELSO RIBEIRO DE ALMEIDA	87.00
0072482i	SUELEN SANTANA LINS	87.00
0072677b	VANESSA MIRANDA DOS SANTOS	85.50
0072408h	SILVANA TRINCHAO COSTA	84.00
0072600k	RAVENA SOUZA DE ALMEIDA AZEVEDO	83.50
0072309f	WASHINGTON LUIS BONFIM	80.50
0072237g	RONALDO COSTA SANTOS	79.00
0072557c	PAULA JADE CONCEICAO SILVA	77.50
0072452k	ARACIA VICTORIA SILVA DOS SANTOS	75.50
0072267e	RODRIGO DA SILVA FRANCO	75.00
0072628h	LUCAS MALONE FERREIRA DE CASTRO	74.50
0072432e	JACQUELINE ROSA CARDOSO BARBOSA	73.00
0072173g	CLEONE SILVA DE OLIVEIRA	71.00
0072304g	RHAISSA RIBEIRO BARBOSA	69.50
0072268g	RODRIGO NASCIMENTO SANTOS	65.50

21 Candidato(s) nesta opção

CARGO/DISCIPLINA: K11 - PROFESSOR PADRÃO P - GRAU III - QUÍMICA
NÚCLEO TERRITORIAL DE EDUCAÇÃO - NTE: 27 - COSTA DO DESCOBRIMENTO

NÚMERO	NOME	NOTA DISCURSIVA
0081125h	GESSICA CARVALHO VIANA	91.00
0081112j	SIMONE ALVES DOS SANTOS VARGENS	80.50
0081119b	ELIGIANE REIS DE SOUZA	79.50
0081091f	ARTHUR NUNES BAHIENSE	70.50
0081098i	KELLVIN JORDAN NASCIMENTO DA SILVA	65.50
0081116g	YOSHAIANA ARAUJO PEREIRA	61.00
0072436b	LORENA DE SOUZA SANTOS	60.50

7 Candidato(s) nesta opção

CARGO/DISCIPLINA: L12 - PROFESSOR PADRÃO P - GRAU III - SOCIOLOGIA
NÚCLEO TERRITORIAL DE EDUCAÇÃO - NTE: 03 - CHAPADA DIAMANTINA

NÚMERO	NOME	NOTA DISCURSIVA
0004981b	VICTOR PEREIRA MENEZES	62.25

1 Candidato(s) nesta opção

CARGO/DISCIPLINA: L12 - PROFESSOR PADRÃO P - GRAU III - SOCIOLOGIA
NÚCLEO TERRITORIAL DE EDUCAÇÃO - NTE: 04 - SISAL

NÚMERO	NOME	NOTA DISCURSIVA
0072981e	GABRIELLE SIMOES LIMA VITENA	68.75
0073197d	MATEUS TAVARES PINTO SANTOS	67.75
0073074j	HUGO GABRIEL SILVA DE OLIVEIRA	67.00
0072959a	REBECA SANTANA TRINDADE DOS SANTOS	65.75

4 Candidato(s) nesta opção

CARGO/DISCIPLINA: L12 - PROFESSOR PADRÃO P - GRAU III - SOCIOLOGIA
NÚCLEO TERRITORIAL DE EDUCAÇÃO - NTE: 06 - BAIXO SUL

NÚMERO	NOME	NOTA DISCURSIVA
0072757k	GIRLANE DE SOUZA NUNES	73.25
0009687i	IRAIZA DE SOUZA PEREIRA	67.50
0072914a	PAULO MARCOS DE ASSIS BARROS	66.50
0051754j	EVERSON TARCISIO DE JESUS	63.50

4 Candidato(s) nesta opção

CARGO/DISCIPLINA: L12 - PROFESSOR PADRÃO P - GRAU III - SOCIOLOGIA
NÚCLEO TERRITORIAL DE EDUCAÇÃO - NTE: 11 - BACIA DO RIO GRANDE

NÚMERO	NOME	NOTA DISCURSIVA
0023494b	MARIANA ANDRADE BOMFIM	68.25

1 Candidato(s) nesta opção

CARGO/DISCIPLINA: L12 - PROFESSOR PADRÃO P - GRAU III - SOCIOLOGIA
NÚCLEO TERRITORIAL DE EDUCAÇÃO - NTE: 13 - SERTÃO PRODUTIVO

NÚMERO	NOME	NOTA DISCURSIVA
0025981a	JOSE DE JESUS CRUZ	60.00

1 Candidato(s) nesta opção

CARGO/DISCIPLINA: L12 - PROFESSOR PADRÃO P - GRAU III - SOCIOLOGIA
NÚCLEO TERRITORIAL DE EDUCAÇÃO - NTE: 17 - SEMIÁRIDO NORDESTE II

NÚMERO	NOME	NOTA DISCURSIVA
0033046c	CAMILLO ANTONIO SANTA BARBARA JUNIOR	63.75

1 Candidato(s) nesta opção



SALVADOR, **QUARTA-FEIRA**, 11 DE JANEIRO DE 2023 - ANO CVII - Nº 23.580

CARGO/DISCIPLINA: L12 - PROFESSOR PADRÃO P - GRAU III - SOCIOLOGIA
NÚCLEO TERRITORIAL DE EDUCAÇÃO - NTE: 19 - PORTAL DO SERTÃO

NÚMERO	NOME	NOTA DISCURSIVA
0073189a	JAQUELINE CARDOSO PORTELA	66.50
0038834i	JULIANA PEREIRA DA SILVA	66.25

2 Candidato(s) nesta opção

CARGO/DISCIPLINA: L12 - PROFESSOR PADRÃO P - GRAU III - SOCIOLOGIA
NÚCLEO TERRITORIAL DE EDUCAÇÃO - NTE: 20 - VITÓRIA DA CONQUISTA

NÚMERO	NOME	NOTA DISCURSIVA
0072993a	LUCAS ANTUNES MACHADO	61.00

1 Candidato(s) nesta opção

CARGO/DISCIPLINA: L12 - PROFESSOR PADRÃO P - GRAU III - SOCIOLOGIA
NÚCLEO TERRITORIAL DE EDUCAÇÃO - NTE: 21 - RECÔNCAVO

NÚMERO	NOME	NOTA DISCURSIVA
0051735a	EVERTON CONCEICAO SANTOS	61.25

1 Candidato(s) nesta opção

CARGO/DISCIPLINA: L12 - PROFESSOR PADRÃO P - GRAU III - SOCIOLOGIA
NÚCLEO TERRITORIAL DE EDUCAÇÃO - NTE: 23 - BACIA DO RIO CORRENTE

NÚMERO	NOME	NOTA DISCURSIVA
0015998a	TAILANE SANTANA NUNES	63.50
0056181c	THAIZA RAIANE VASCONCELOS CANUTO	63.25
0009670c	BIANCA SUZY DOS REIS DOS SANTOS	61.00

3 Candidato(s) nesta opção

CARGO/DISCIPLINA: L12 - PROFESSOR PADRÃO P - GRAU III - SOCIOLOGIA
NÚCLEO TERRITORIAL DE EDUCAÇÃO - NTE: 26 - METROPOLITANA DE SALVADOR

NÚMERO	NOME	NOTA DISCURSIVA
0072860d	ERIVELTO SANTIAGO SOUZA	78.00
0072925f	ALANA SOUZA LINS	71.50
0072814h	CAIQUE GEOVANE OLIVEIRA DE CARVALHO	69.50

3 Candidato(s) nesta opção

CARGO: M13 - COORDENADOR PEDAGÓGICO PADRÃO P - GRAU III
NÚCLEO TERRITORIAL DE EDUCAÇÃO - NTE: 01 - IRECÊ

NÚMERO	NOME	NOTA DISCURSIVA
0000316f	AGNA GÍZIA BARRETO CAETANO	90.00
0000752d	HUGO MACHADO HONORATO SOUSA	90.00
0000608h	IVONE MINA CEDRO	90.00
0000766d	SILVANA DOS SANTOS VELOSO	89.50
0043994a	IVANETE GOMES PEREIRA	84.00
0000756a	JUCIARA MARTINS DE MORAES	83.50
0000660j	OSVALDO ROCHA VIEIRA FILHO	83.50
0000568k	EDMILSON SOARES BARBOSA	82.00
0000762g	NATALIA ARAUJO TEIXEIRA	80.00
0000592h	TARCISIO MIRANDA DE FREITAS	80.00
0000137f	SAIONARA NEIVA MARTANO	76.00
0000072d	ADRIANO NOVAES MACHADO	75.00
0000620i	MARLANE ROSA DE SOUZA	75.00
0000667h	ANA CLAUDIA OLIVEIRA DE MIRANDA	70.00
0000548e	MARIA CONCEICAO ALMEIDA DE AMORIM	70.00

0044375k	ALAINE FERREIRA DE MATOS	69.50
0000496a	ANTONIO JOSE BATISTA	67.50
0000503e	GRASIELA DE JESUS BENEDITO NOVAES	67.50
0000478j	MARCIA SOUZA CERQUEIRA	67.50
0000189c	FABIANE PORTO GAMA	66.50
0000255a	CLEONICE SOUZA MARCAL	66.00
0000253h	CICERA JOICE MOREIRA DE OLIVEIRA	65.50
0004850b	MARIA APARECIDA ALVES DE OLIVEIRA	65.00
0000009h	ERIKA SANTOS DE SANTANA	64.00
0028910d	JOSE CARLOS DE JESUS LIMA	63.00
0031918h	IRANI DE JESUS SANTOS	62.50
0000565e	DANIELA SOUZA ARAUJO	62.00
0000765b	SANDY ZAFRIELY PEREIRA DOS SANTOS	61.50

28 Candidato(s) nesta opção

CARGO: M13 - COORDENADOR PEDAGÓGICO PADRÃO P - GRAU III
NÚCLEO TERRITORIAL DE EDUCAÇÃO - NTE: 02 - VELHO CHICO

NÚMERO	NOME	NOTA DISCURSIVA
0002690g	ADRIANA DE JESUS SANTOS	90.00
0002950g	AMILTON VITORINO GONZAGA	90.00
0000862k	MARINALVA FERREIRA SOARES SANTOS	90.00
0002762f	MIRIAN MEIRA DA SILVA	90.00
0025494a	ROMARIO SILVA JORGE	90.00
0025451e	MACIELMA OLIVEIRA VEIGA MAGALHÃES	85.00
0002988j	LEILIANE BORGES DE ALMEIDA	79.00
0002438h	JOCELIO RODRIGUES DOS SANTOS	78.00
0002381e	QUESIA MENDES DA SILVA OLIVEIRA	77.50
0002412a	MARANE DE SOUSA SANTOS	74.50
0004501i	LARISSA MARILIA SANTOS MIRANDA ARAUJO	69.50
0002788f	INGRID LANY DOS SANTOS FARIAS	67.50
0002952k	CARLA ALVES DO NASCIMENTO	65.00
0025599d	LECIA FERNANDA RAMOS AMARAL DONATO	65.00

14 Candidato(s) nesta opção

CARGO: M13 - COORDENADOR PEDAGÓGICO PADRÃO P - GRAU III
NÚCLEO TERRITORIAL DE EDUCAÇÃO - NTE: 03 - CHAPADA DIAMANTINA

NÚMERO	NOME	NOTA DISCURSIVA
0005007g	LAIS LOPES DE OLIVEIRA PIRES	100.00
0004421a	LUCINEIDE CARMO DOS SANTOS	100.00
0004484c	CIBELE PEREIRA DE SOUZA	90.00
0044205h	MATEUS SOARES SILVA	90.00
0028908f	IZAURI DAMASCENO PESSOA	85.00
0044992b	SORAIA SILVA DE SOUZA	82.50
0004499e	MARCELIA SOUZA DE SOUZA	80.00
0004592f	MARIANA FABRICIA LEMOS PEREIRA E LIMA	80.00
0045202g	EVA MENDES DE QUEIROZ	70.00
0074089f	DEBIRANE DA SILVA NASCIMENTO	70.00
0076231d	CRISLIANE DOS SANTOS SOARES	68.00
0045436j	JOZIANE ALVES COSTA	65.00
0004625f	MARIA APARECIDA DOS SANTOS	65.00
0045400k	MARIA APARECIDA NOVAES SOUZA DA SILVA	65.00
0055880h	WALLACE DE OLIVEIRA TENORIO	64.50
0029141j	AURIA ROSANA FERNANDES SILVA SENA	62.00
0000082g	DANIELA MOREIRA BARBOSA	61.50

17 Candidato(s) nesta opção

CARGO: M13 - COORDENADOR PEDAGÓGICO PADRÃO P - GRAU III
NÚCLEO TERRITORIAL DE EDUCAÇÃO - NTE: 04 - SISAL

NÚMERO	NOME	NOTA DISCURSIVA
0006673e	ELIETE MOTA FERREIRA	100.00
0031456a	ODISLEIA FARIAS FONTES	95.00
0007180i	GUSTAVO DOS SANTOS	90.00
0006832j	JOSEANE CARDOSO DOS SANTOS	90.00

0007288g	ROMARIO DE SOUZA FERREIRA	90.00
0044099b	WILKER BRITO CALMON	90.00
0006566d	CARLOS EDUARDO SILVA DOS SANTOS	88.00
0024061i	DANIEL SANTOS DA CRUZ	85.00
0059066g	EMMANOEL DOS SANTOS CARDOSO	85.00
0007065i	JOSEANE SOUZA SILVA	82.00
0058653f	DANIELLE SANTANA DA SILVA	80.00
0007161e	ELISANGELA SANTANA SILVA	80.00
0006432e	NADJANE ESTRELA SOARES	78.00
0006871i	EGNALDO DOS SANTOS OLIVEIRA	75.50
0028991h	ALEXSANDRO ALVES DOS SANTOS	75.00
0020988e	ALINE DIAS BARBOSA	75.00
0006541j	ANTONIA MARIA DE JESUS SILVA	75.00
0007017i	CRISTIANE SILVA ARAUJO MASCARENHAS	75.00
0075312j	EDNILSON DOS SANTOS ROCHA	75.00
0016037e	HELLEY DAIANY SANTOS DOS SANTOS	75.00
0006809d	NILZETE DE LIMA SILVA	75.00
0043258b	VANILDE SILVA DE ARAUJO REIS	75.00
0007217f	DEJALDIR ALMEIDA DE CERQUEIRA	73.00
0044506k	DAISE NASCIMENTO ALMEIDA	71.50
0058725e	BRUNA TIMOTEO DOS SANTOS	70.00
0006970k	SANDRA MARIA FERREIRA BISPO	70.00
0016351k	VITORIA PATRICIA DE SOUZA LEITE	70.00
0042082h	HOSANA PEREIRA JESUS	69.50
0011721d	JAMILÉ GONCALVES SILVA	69.00
0006393j	CLELIA ADRIANA MATOS DOS SANTOS	68.50
0044118b	LILIA SILENE ROSA DE SOUZA LIMA	67.50
0006987f	MARIENE SANTOS FERREIRA	67.50
0006486j	ANIA SANTOS DE MATOS GUIMARAES	66.50
0030102e	IDEILTON ALVES FREIRE LEAL	66.50
0031497d	MARTA SANTOS ANDRADE	66.00
0006473h	JULIANA GONCALVES DOS SANTOS	65.00
0079479k	KEYLA SOUSA SANTOS	65.00
0075026i	MARCOS SANTOS RODRIGUES	65.00
0043064k	CARLA SACRAMENTO DE JESUS	64.00
0007126c	ARIANA DE JESUS SILVA PEREIRA	63.50
0058715b	NEIDSON VENANCIO DA SILVA	63.00
0006781h	JOSICLEIDE LIMA SILVA	61.00
0058999i	ANDRE DA SILVA CHAGAS	60.00
0006684j	MARIA EDNEUSA PEREIRA SILVA	60.00

44 Candidato(s) nesta opção

CARGO: M13 - COORDENADOR PEDAGÓGICO PADRÃO P - GRAU III
NÚCLEO TERRITORIAL DE EDUCAÇÃO - NTE: 05 - LITORAL SUL

NÚMERO	NOME	NOTA DISCURSIVA
0010166h	SAULO ANDRADE ARAUJO	100.00
0010470k	RAMILLA NUNES FONSECA REIS	90.00
0009921b	JACIARA DE SOUZA SANTOS	85.00
0010357d	JANAINA LUANDA DOS SANTOS SILVA	85.00
0010979e	INDIONARA GALVAO REIS	84.00
0009894c	REGINA MENEZES ALVES	84.00
0010454b	VERBENIA ALMEIDA SANTOS	84.00
0009854b	VICTORIA DOS SANTOS DAMASCENO	84.00
0073246b	JESSICA LIMA DE SOUZA	82.50
0010615k	STEPHANIE OLIVEIRA DOS SANTOS BARRETO	82.50
0010098f	PAULA MACEDO MASCARENHAS	81.00
0010480c	PRISCILA ANDRADE DE JESUS	81.00
0010526a	FABIANA DOS SANTOS VIEIRA	80.00
0010999k	TAMIRES CUNHA SILVA	80.00
0010880h	GISLENE OLIVEIRA DOS SANTOS	78.50
0023574k	ESDRAS DA SILVA BARBOSA	75.00
0009938h	SOLANGE GONCALVES SANTOS DE OLIVEIRA	75.00
0010170j	VERENA LIMA DE OLIVEIRA	75.00
0010731b	CARLA FERNANDA SANTOS LIMA	74.00
0010272g	CLEIDES FERREIRA SANTANA	72.50
0010183h	DANIEL BRITO DA SILVA	70.00
0010723c	VIRGINIA CLIMAGO DE JESUS	70.00
0010387b	JOSIEL DE OLIVEIRA SANTOS	67.50
0010395a	MILENA BATISTA SANTOS	67.50
0010601k	KELLY BRITO EVANGELISTA	65.00

0010605h	MAYLAN BARBOSA SANTOS	65.00
0010227b	ROBERIO SANTOS FONTES	65.00
0010711g	MARILUCIA MOREIRA DOS SANTOS	60.00
0010928j	TAMIRES CLAVAIS DE JESUS	60.00

29 Candidato(s) nesta opção

CARGO: M13 - COORDENADOR PEDAGÓGICO PADRÃO P - GRAU III
NÚCLEO TERRITORIAL DE EDUCAÇÃO - NTE: 06 - BAIXO SUL

NÚMERO	NOME	NOTA DISCURSIVA
0011563a	AMANDA SANTOS CAMURUGI	90.00
0011543f	JIRLANE DOS REIS CRUZ SOUSA	90.00
0011471g	KATIA CILENE BARRETO SANTANA	85.00
0031762h	DARCI CAINANA ALVES BOMFIM	84.50
0011665i	EDLA SANTOS NEVES REALE	77.50
0011466e	GEICILEIDE RODRIGUES DOS SANTOS	77.50
0011453e	SONIA DE JESUS SANTOS DE JESUS	76.50
0011592h	EDUARDA SANTOS ARAUJO	72.50
0011304j	MARAIZA ALEXANDRINA ROSAS DOS SANTOS	70.00
0010769e	BRUNA CIRINO VIEIRA	63.00

10 Candidato(s) nesta opção

CARGO: M13 - COORDENADOR PEDAGÓGICO PADRÃO P - GRAU III
NÚCLEO TERRITORIAL DE EDUCAÇÃO - NTE: 07 - EXTREMO SUL

NÚMERO	NOME	NOTA DISCURSIVA
0013908h	SILVIA DE SOUSA ARAUJO OLIVEIRA	100.00
0014026a	DRIELI MACHADO OLIVEIRA MORENO	90.00
0074043d	CARLOS HENRIQUE DOS SANTOS RODRIGUES	85.00
0014232d	IOLANDA MENEZES DOS SANTOS	85.00
0010817a	LUCIMARIA SOARES RICARDO DOS SANTOS	85.00
0014403e	PRISCILA MANOEL BARBOSA	80.00
0013821g	CAROLINE DA SILVA ALVES	76.00
0014167h	ANDREIA DOS SANTOS ANUNCIACAO	75.00
0014071f	DANIELA ALVES XAVIER	71.50
0014331f	CHARRA TEIXEIRA DE NOVAES	70.00
0013899h	LUCIANE ALVES PILOTO	67.00
0014287g	JANETE FERREIRA SOUZA DE OLIVEIRA	65.00
0010676j	LETTICIA FERREIRA VIANA	65.00
0014027c	DICTINADE ANDRADE DA SILVA	61.00
0013899k	RAQUEL BATISTA DE ALMEIDA	60.00

15 Candidato(s) nesta opção

CARGO: M13 - COORDENADOR PEDAGÓGICO PADRÃO P - GRAU III
NÚCLEO TERRITORIAL DE EDUCAÇÃO - NTE: 08 - MÉDIO SUDESTE DA BAHIA

NÚMERO	NOME	NOTA DISCURSIVA
0015332b	JOCICLEA GOMES SANTOS	93.00
0015098i	JAILANE ANDRADE FONTES	90.00
0015298f	SANDRA MEIRA SANTOS	90.00
0015162c	SOANE SANTOS SILVA	90.00
0015213e	SILVIA JANAINA SILVEIRA GOMES	85.00
0015225a	JOLUCIA SANTOS DE JESUS	80.00
0044923e	SUZIANE GUIMARAES SANTOS PORTO	80.00
0046742k	LEILA CARDOSO DA SILVA GONCALVES	77.50
0015185d	ODANIA BARBOSA SANTOS	77.50
0044530b	ANTONIO CARLOS RODRIGUES SANTOS	75.00
0015120i	CLAUDIA BARBOSA SANTOS	75.00
0045330e	ROSANA DE JESUS CEDRO	75.00
0046536h	ALINY SOUZA RIBEIRO	71.50
0015283d	DENISE CARVALHO DOS SANTOS	70.00
0015083g	MARIA JOSE DA SILVA SANTOS	70.00
0015221d	ERICA ELIAS SAMPAIO	66.00
0015265b	BENELZA NOVAES LIMA	64.00
0076460h	NEUMA DE SOUZA CORDEIRO	63.00
0025713i	SHIRLANE BRITO DOURADO	63.00



SALVADOR, QUARTA-FEIRA, 11 DE JANEIRO DE 2023 - ANO CVII - Nº 23.580

0015272j	JOEL RIBEIRO SILVA	60.00
----------	--------------------	-------

20 Candidato(s) nesta opção

CARGO: M13 - COORDENADOR PEDAGÓGICO PADRÃO P - GRAU III
 NÚCLEO TERRITORIAL DE EDUCAÇÃO - NTE: 09 - VALE DO JEQUIRIÇÁ

NÚMERO	NOME	NOTA DISCURSIVA
0016069g	IRANILDES SALES BISPO	85.00
0042161d	IVANILDA MENDES DE SOUZA	85.00
0050012e	ADAILSON AQUINO DA SILVA	82.50
0016023h	ROSELY SALES DE SOUZA MOREIRA	80.50
0016047h	NELIARA LEAL DOS SANTOS LOBO	80.00
0049827a	ALEXSANDRO SANTOS FREIRE	75.00
0016058b	CARLA DA CRUZ SANTOS	75.00
0016405b	THAISE SANTANA DE JESUS	75.00
0016301g	CLEIDE SOUSA MOTA	74.00
0016139h	DAIANE FERNANDA DE JESUS MATOS	74.00
0054269g	ISOLDA SANTOS SENA	71.00
0016260f	LUMA SILVA MATOS	70.00
0053836k	EDINALVA SANDRA DE JESUS DOS SANTOS	66.00
0053777j	VALERIA DE BRITO ANDRADE	65.00
0016030b	ANTONIO ELVIS SANTOS SILVA	63.50
0053875j	VALDILENE FERREIRA DOS REIS	63.50
0016153g	REGINA BISPO DOS SANTOS FARIAS	60.00

17 Candidato(s) nesta opção

CARGO: M13 - COORDENADOR PEDAGÓGICO PADRÃO P - GRAU III
 NÚCLEO TERRITORIAL DE EDUCAÇÃO - NTE: 10 - SERTÃO DO SÃO FRANCISCO

NÚMERO	NOME	NOTA DISCURSIVA
0021724e	GLEISIANE DE ALMEIDA GOMES	85.00
0021958h	MILENE DOS SANTOS BARBOSA	84.00
0021956h	MATEUS MARIAS GOMES	81.50
0021355k	CLEIDINALVA DOS SANTOS MARTINS	80.00
0011280k	LAZARO DE AGUIAR COSTA	80.00
0022003g	LUCAS SANTOS SOUSA	77.50
0021984l	MAENDRA MEDRADO COELHO	77.50
0021059g	ANDREA SHIRLEY SOUSA DOS SANTOS	75.00
0021512a	ANDREIA IVANEIDE DOS SANTOS	75.00
0021877h	LORENE ROSE RIBEIRO DOS SANTOS	75.00
0021553d	LUCIA PEREIRA DOS SANTOS	75.00
0020677f	MARLEIDE SOARES CELESTINO	75.00
0021170j	TATIANE DA SILVA NEVES NASCIMENTO	75.00
0021262e	WELMA UISLE DOS SANTOS BARBOSA	75.00
0020832c	SAMIRA MARIA NUNES DA CONCEICAO	72.50
0020973j	LUANA PEREIRA RODRIGUES	70.00
0044317h	MARCIO ARAUJO DE ALMEIDA	70.00
0021933c	MARIA MARCIA BERNARDES DA ANUNCIACAO	70.00
0021535b	SUZANA LINDAURA NUNES DE ALMEIDA	67.00
0020672g	LIVIA PEREIRA DE SOUZA	65.00
0021983g	MACIENE ALVES DOS SANTOS CARVALHO	64.00
0021818c	CARLIANE DA CUNHA OLIVEIRA	63.00
0021670h	ANTONIO WANDERLEY DOS SANTOS NETO	60.00
0022118b	CASSIA SOLANGE SANTOS NAKAHARA	60.00
0021447e	VLANYE FERNANDO DOS SANTOS SOUZA	60.00

25 Candidato(s) nesta opção

CARGO: M13 - COORDENADOR PEDAGÓGICO PADRÃO P - GRAU III
 NÚCLEO TERRITORIAL DE EDUCAÇÃO - NTE: 11 - BACIA DO RIO GRANDE

NÚMERO	NOME	NOTA DISCURSIVA
0023653g	CLAUDIA DOS SANTOS BORGES	90.00
0023816i	LUCILENE SANTOS DA SILVA	90.00
0023707d	IARA DE JESUS SANTOS	85.00
0023820k	MARIA LUCIA CARDOSO DA PAZ DOS SANTOS	85.00
0023618e	JOACIR SILVA DO NASCIMENTO	75.00
0024056e	VIVIANE OLIVEIRA DOS SANTOS ALVES	75.00
0023525i	ANA MARIA CONRADO DOS SANTOS	70.00
0023947b	MEILMA ALVES DA SILVA	70.00
0023913j	RAISA FERREIRA BORGES	70.00
0023684g	ROSANA MONTEIRO DOS SANTOS MATOS	67.50
0023996d	MONICA DAYSE SANTOS OLIVEIRA	66.00
0023791h	CAMILA DA SILVA FAIXAO	63.50
0024036j	JOELMA VASCO SARDEIRO	61.00

13 Candidato(s) nesta opção

CARGO: M13 - COORDENADOR PEDAGÓGICO PADRÃO P - GRAU III
 NÚCLEO TERRITORIAL DE EDUCAÇÃO - NTE: 12 - BACIA DO PARAMIRIM

NÚMERO	NOME	NOTA DISCURSIVA
0025055h	JOSIMAURA DE OLIVEIRA PEREIRA	80.00
0025056j	JUSCELIA SILVA COSTA	80.00
0025177k	LUCIENE BATISTA COSTA CARDOSO	80.00
0025051k	EDUARDO NEVES DA SILVA	77.50
0025232d	VIVIANE SILVA OLIVEIRA FAGUNDES	75.00
0025149f	MARIA GUTERRIA DA SILVA OLIVEIRA	70.00
0025098d	UELQUES BATISTA SANTANA	69.00
0025159i	AMANDA KELI ALMEIDA DOS SANTOS	68.00

8 Candidato(s) nesta opção

CARGO: M13 - COORDENADOR PEDAGÓGICO PADRÃO P - GRAU III
 NÚCLEO TERRITORIAL DE EDUCAÇÃO - NTE: 13 - SERTÃO PRODUTIVO

NÚMERO	NOME	NOTA DISCURSIVA
0025730i	JANE DA SILVA OLIVEIRA	85.00
0025660c	JAMILE DE SOUZA SOARES	81.00
0025405i	GEOVANE DIAS MENEZES	75.00
0025485k	JANETE DE CARVALHO DA SILVA LEAL	75.00
0025533g	SUNÁRIA RODRIGUES DA SILVA	75.00
0025881b	JULIANA MOURA RIBEIRO PEREIRA	70.00
0025702g	LIDIARA RAMOS DA SILVA	60.50

7 Candidato(s) nesta opção

CARGO: M13 - COORDENADOR PEDAGÓGICO PADRÃO P - GRAU III
 NÚCLEO TERRITORIAL DE EDUCAÇÃO - NTE: 14 - PIEMONTE DO PARAGUAGUÁ

NÚMERO	NOME	NOTA DISCURSIVA
0029029e	JOSCIENE DO CARMO SANTOS	69.00
0028924d	EVERALDO DO VALE OLIVEIRA	65.00
0029027a	INDIRA MASCARENHAS SOUZA	65.00

3 Candidato(s) nesta opção

CARGO: M13 - COORDENADOR PEDAGÓGICO PADRÃO P - GRAU III
 NÚCLEO TERRITORIAL DE EDUCAÇÃO - NTE: 15 - BACIA DO UACUIPE

NÚMERO	NOME	NOTA DISCURSIVA
0029705h	ELEILDA SANTANA SOUZA ALMEIDA	90.00
0004623b	MANOEL SANTOS DE OLIVEIRA JUNIOR	90.00
0077475d	WELBER LIMA SANTOS	85.00
0029801d	ARIADINE CARNEIRO DE ALMEIDA AQUINO	80.00
0044388i	JAIDE CARNEIRO DE OLIVEIRA	75.00
0030095a	DENNY LUCENA MENDES	64.00

6 Candidato(s) nesta opção

CARGO: M13 - COORDENADOR PEDAGÓGICO PADRÃO P - GRAU III
 NÚCLEO TERRITORIAL DE EDUCAÇÃO - NTE: 16 - PIEMONTE DA DIAMANTINA

NÚMERO	NOME	NOTA DISCURSIVA
--------	------	-----------------

0030173f	NAIARA BATISTA CAETANO DA GAMA	86.00
0029843i	DANIELA LOPES MACHADO DE OLIVEIRA	71.00
0030035e	LUCIA FABIANA DA SILVA	65.00
0029980h	SIENE FERREIRA DOS SANTOS	65.00
0029962f	ELISANGELA SILVA DANTAS	62.50
0030169d	LARISSA DA SILVA SOARES FERREIRA	60.50

6 Candidato(s) nesta opção

CARGO: M13 - COORDENADOR PEDAGÓGICO PADRÃO P - GRAU III
 NÚCLEO TERRITORIAL DE EDUCAÇÃO - NTE: 17 - SEMIÁRIDO NORDESTE II

NÚMERO	NOME	NOTA DISCURSIVA
0032272b	QUELINE REIS DE JESUS	90.00
0032199a	YRANIZE MARIA DE OLIVEIRA SANTANA SANTOS	87.00
0031268k	FABIO GUILHERME DE SOUZA	85.00
0031832c	JOELSON SANTANA DE MIRANDA	80.00
0076951e	RAQUEL DE JESUS DAMASCENO	68.00
0037505g	ANALIA SANTOS CARDOSO DE ALMEIDA	65.00
0031980g	JOELMA DE JESUS	60.00
0031865g	LEONARDO LOURENCO ALVES	60.00

8 Candidato(s) nesta opção

CARGO: M13 - COORDENADOR PEDAGÓGICO PADRÃO P - GRAU III
 NÚCLEO TERRITORIAL DE EDUCAÇÃO - NTE: 18 - LITORAL NORTE E AGRESTE BAIANO

NÚMERO	NOME	NOTA DISCURSIVA
0032037h	JULIANA NASCIMENTO SANTOS	93.00
0037025d	AILTON LEAL PEREIRA	90.00
0044085b	NARA LIGIA AMARAL DA SILVA	90.00
0037364d	PRISCILA LIMA DE CARVALHO	90.00
0037063a	JANE CLAUDIA FERNANDES BARBOSA	85.00
0078567c	TIARA DA SILVA FERREIRA	85.00
0037236f	ANA CAROLINE DA SILVA SANT ANNA BASTOS	82.50
0037245g	JOCICLEIDE ARAUJO BARBOSA DOS SANTO	82.50
0036896j	DEISILANE SILVA SANTOS TELES	80.00
0044230g	ELIENE COSTA DE JESUS	80.00
0037453c	RAFAELA CRISTINA DE PAIVA	80.00
0037497a	SARA BOMFIM FELISBERTO	78.50
0016180j	LUCINALDO RIBEIRO DOS SANTOS	77.50
0076120f	TEREZA DOS SANTOS E SANTOS	77.50
0043103f	CLEIDENE TEIXEIRA DE ALMEIDA SILVA	75.00
0037518e	GENILZA REIS DE OLIVEIRA	75.00
0075320i	GIZELE SOUZA SANTOS	75.00
0037069b	LUCIANA LEITE DE OLIVEIRA	75.00
0075966b	MARIA DA CONCEICAO FREITAS DOS SANTOS	75.00
0037214g	MARILIA DE JESUS SOUZA PAZ	75.00
0074128a	NEILA MACHADO DE SENA	75.00
0016270k	TATIANE SANTOS DE BRITO	75.00
0011544h	JOELMA ALMEIDA DOS SANTOS	70.00
0037522g	JOSE RODRIGO DOS SANTOS	70.00
0074103e	PATRICIA CAMPOS SOARES DO ESPIRITO SANTO	70.00
0076323i	REGIVANE DOS SANTOS BRITO	70.00
0037306a	SANDRA PATRICIA DA COSTA RIBEIRO	68.50
0032073a	ROSENILZA ARAUJO DO NASCIMENTO	67.50
0037461b	ADILSON DOS SANTOS CARDOSO	65.00
0016346g	MARILENE CORREIA NUNES SANTOS	65.00
0042570j	NILZA BISPO BRITO	65.00
0037064c	JESSICA FERREIRA DOS SANTOS	63.50
0036849a	LEILANE MENESES DE ASSIS	60.00
0031552h	NIVIA RIBEIRO MILITAO	60.00
0037412k	RIVANI OLIVEIRA DIAS	60.00

35 Candidato(s) nesta opção

CARGO: M13 - COORDENADOR PEDAGÓGICO PADRÃO P - GRAU III
 NÚCLEO TERRITORIAL DE EDUCAÇÃO - NTE: 19 - PORTAL DO SERTÃO

NÚMERO	NOME	NOTA DISCURSIVA
0049776j	ANTONILDO SANTOS DE MAGALHAES	90.00
0044034g	DANIELLE MOURA DOS SANTOS	90.00
0042776g	IRACY VITORIA MOREIRA	90.00
0044676c	JAQUELINE SOUZA LOPES DE JESUS	90.00
0037292e	JUSSILENE ARAUJO DE MIRANDA	90.00
0042240k	LEILIANE AMARAL FERREIRA	90.00
0043481e	LUCELIA SOARES SILVA	90.00
0044443b	NAJILA SENA DA SILVA	90.00
0044655f	RAILANA DE CASSIA PEREIRA SANTOS	90.00
0077471g	TAIS SOUZA MATOS	90.00
0043603d	LUZIAN PRISCILA CONCEICAO SANTOS DE JESUS	85.50
0044775e	ACRYA DOS SANTOS SOUZA	85.00
0042220e	ALANA ALMEIDA SAMPAIO	85.00
0042062b	ALCIONE SANTOS FERREIRA	85.00
0044315d	MARCELA DA CONCEICAO COSTA	85.00
0044424i	VIVIANE DIAS DE JESUS GOMES	85.00
0044630a	AGENOR DE JESUS LAGO	84.00
0042477i	ISADORA MARIANA BITTENCOURT VITORIA	83.50
0043200d	LUCAS DE SOUZA SANTOS	82.50
0044700g	FRAGIELLE MIRANDA SILVA	75.00
0044631c	ANA ROSA GONCALVES DA SILVA LOPES	80.50
0042674k	GERUSA CRUZ SOBREIRA	80.50
0042300c	ADRIANA MARTINS MOREIRA	80.00
0042265e	CRISTIANE DOS SANTOS CARVALHO	80.00
0044433j	DULCINEA DE JESUS GLORIA SILVA	80.00
0043896a	RENATA PINHEIRO SANTOS	80.00
0042250c	RAFAELA BRANDAO DE FREITAS LEAL	77.50
0044945d	MAIANE FONSECA SANTOS	77.00
0042925j	LUCIANA MARIA RAMOS MELLO	76.50
0044528j	ANTONIA APARECIDA DOS SANTOS SANTIAGO	75.00
0042597h	ISIANE DOS SANTOS SOUZA	75.00
0044193e	JOILMA SOUZA ALMEIDA	75.00
0042803g	LEILA PAULA DOS SANTOS CARVALHO	75.00
0075804i	MARIA PRISCILA DOS SANTOS DE JESUS	75.00
0049903b	THAIS COSTA DE FREITAS	75.00
0044351h	ANA CAROLINE OLIVEIRA DE MACEDO	72.00
0043904g	CELESTINA MACHADO DOS SANTOS	71.00
0042662d	ADRIANE ALMEIDA FRANCA	70.00
0044360i	JANAINA DE OLIVEIRA COSTA MASCARENHAS	70.00
0044052i	MARIZA CERQUEIRA DAS VIRGENS	70.00
0043683f	MAURICIO SILVA ALVES	70.00
0043572h	RAINE FERREIRA SANTANA MOURA	70.00
0044323c	SHIRLEI CARVALHO PEREIRA BEZERRA	70.00
0044423g	VALERIA SANTOS SOUZA	69.50
0044801b	ARLETE DIAS DA SILVA NOGUEIRA	68.00
0042280a	JOSIMARA SANTOS GOMES BARBOSA	67.50
0043006h	MARLEIDE DA SILVA DOS SANTOS	67.50
0037571i	JULIO NONATO DE SOUZA	67.00
0043624a	ALLINE LOPES VITORIO	65.00
0042384b	DAIANE DE BRITO DIAS	65.00
0036754a	GIVANI DOS SANTOS SILVA	65.00
0042775f	ROSIANE ALMEIDA DOS SANTOS	65.00
0044218f	THAINA SANTOS MOREIRA	65.00
0044056f	SAMARA SOUZA GOMES	64.50
0043617d	MARARA SERRINA DA SILVA SOUZA	63.00
0042731b	SELMA LOPES DA SILVA SOARES	62.00
0043989h	DIRLANE CONCEICAO RAMOS	61.00
0043466i	ARINA PORTO SALES NEIVA	60.00
0074256j	JACIANE DE JESUS SANTOS VIANA	60.00
0042567j	MARIZA PINTO FREITAS DE JESUS	60.00
0043372k	SIDIANE DOS SANTOS SOUZA	60.00
0042658b	VANESSA CONCEICAO DE LIMA	60.00

62 Candidato(s) nesta opção

CARGO: M13 - COORDENADOR PEDAGÓGICO PADRÃO P - GRAU III
 NÚCLEO TERRITORIAL DE EDUCAÇÃO - NTE: 20 - VITÓRIA DA CONQUISTA

NÚMERO	NOME	NOTA DISCURSIVA
0044888g	ANDREZA SANTOS SALES JASMIN	90.00
0046662b	IRISMAR BASTOS VIANA JUNIOR	90.00



SALVADOR, **QUARTA-FEIRA**, 11 DE JANEIRO DE 2023 - ANO CVII - Nº 23.580

0045650a	MARAISSA SILVA MASCARENHAS	90,00
0046461c	DENYSE TEIXEIRA DOS SANTOS	85,00
0045093f	HERISVANDO SEBASTIAO DOS SANTOS	80,00
0046778j	LEILA DA SILVA SOUSA	80,00
0045431k	GARDENIA PEREIRA ROCHA DE CARVALHO	75,00
0046640c	RAIANE SILVA SOUZA	75,00
0046603h	ROSELÂNDIA DE OLIVEIRA FERRAZ	73,00
0045695a	NADIA BIANCA CARDOSO	71,50
0046392j	DEBORA RIBEIRO SILVA OLIVEIRA	70,00
0046407h	MARTA SOUTO SANTOS	70,00

12 Candidato(s) nesta opção

CARGO: M13 - COORDENADOR PEDAGÓGICO PADRÃO P - GRAU III
NÚCLEO TERRITORIAL DE EDUCAÇÃO - NTE: 21 - RECÔNCAVO

NÚMERO	NOME	NOTA DISCURSIVA
0043630g	CLAUDIA GISELIA BRITO FERREIRA	90,00
0073650i	GLASIELA ALVES BARRETO	90,00
0049690k	LUCIENE DIAS DOS SANTOS SILVA	85,00
0049646h	JOCIANE DE JESUS ALMEIDA RAMOS	82,50
0050225k	JUAZEZ DA SILVA PAZ	80,00
0049682a	GILIANE MOTA DE JESUS SANTOS DE OLIVEIRA	77,50
0050080k	UILMA CRISOSTOMO DOS SANTOS	77,50
0050085j	ALINA SILVA SOUZA REBOUCAS	75,00
0016130f	MARLY DE JESUS DOS ANJOS ANDRADE	75,00
0014405i	RAFAELA GOMES DOS SANTOS	75,00
0050279a	TAISE ANE CONCEICAO DE SANTANA	73,00
0075254k	CONCEICAO MARIA LOPES DE OLIVEIRA	70,00
0074350b	DOMINIQUE DOS SANTOS FERREIRA	70,00
0050129d	ROSILENE ASSIS SANTOS	70,00
0074317d	LOURDES RAMOS DE SOUZA	67,50
004418c	SILVELANE LIMA DE QUEIROZ PEREIRA	63,00
0050121j	MARIA ANGELICA DOS SANTOS REBOUCAS	62,50
0050092g	BRUNA MARIA VIEIRA DA SILVA SANTANA	60,50
0075363a	GILMARA CONCEICAO DOS SANTOS	60,00

19 Candidato(s) nesta opção

CARGO: M13 - COORDENADOR PEDAGÓGICO PADRÃO P - GRAU III
NÚCLEO TERRITORIAL DE EDUCAÇÃO - NTE: 22 - MÉDIO RIO DE CONTAS

NÚMERO	NOME	NOTA DISCURSIVA
0053784g	ANDERSON SANTOS MUNIZ DE ARAUJO	90,00
0054365c	JOCIMARA SANTANA DOS SANTOS	85,00
0053844j	MARLI SILVA ALMEIDA	85,00
0054397e	LORENA SOUSA OLIVEIRA	83,00
0054379c	SIMEIA ALMEIDA SOUZA DA SILVA	77,50
0053703c	DANIELA DA SILVA MELO	75,00
0054077i	DANIELA SANTANA DA SILVA	70,00
0054034b	MARIANA DOS SANTOS MOURA DE OLIVEIRA	63,50
0054229f	DANIELE CARVALHO SILVA	62,00

9 Candidato(s) nesta opção

CARGO: M13 - COORDENADOR PEDAGÓGICO PADRÃO P - GRAU III
NÚCLEO TERRITORIAL DE EDUCAÇÃO - NTE: 23 - BACIA DO RIO CORRENTE

NÚMERO	NOME	NOTA DISCURSIVA
0075698c	ANGELO MENDES FERREIRA	90,00
0055322a	RAFAELA ALVES FERREIRA	90,00
0045142d	RAQUEL APARECIDA LINO SILVA	90,00
0055228i	GLAUBER LUAN LOPES GUIMARAES	88,00
0002684a	RAFAELA REGO BARROS NUNES	86,00
0002425j	DAIANE DOS SANTOS ANJOS	85,00
0055229k	INDIRA MORETH CERQUEIRA MENDES	84,50
0053929g	ERICKA DOS SANTOS RAMOS	75,00
0055383j	TIARA RODRIGUES DA CUNHA	75,00
0055319a	PATRICIA BARBOSA DE SOUSA	70,00
0055401h	IVANILDO DA SILVA COSTA	63,00
0042967d	MARILIA BOAVENTURA BIZERRA	60,50

12 Candidato(s) nesta opção

CARGO: M13 - COORDENADOR PEDAGÓGICO PADRÃO P - GRAU III
NÚCLEO TERRITORIAL DE EDUCAÇÃO - NTE: 24 - ITAPARICA

NÚMERO	NOME	NOTA DISCURSIVA
0037089h	LEONICE SANTANA FERREIRA DOS SANTOS	90,00
0055801b	LUCILENE DOS SANTOS SILVA	85,00
0055839g	DAJCLIZE GOMES RIBEIRO	80,00
0055832b	JOSIEL ARAUJO SANTOS	65,00
0075707k	EVILASIO SOUZA DOS SANTOS	60,00

5 Candidato(s) nesta opção

CARGO: M13 - COORDENADOR PEDAGÓGICO PADRÃO P - GRAU III
NÚCLEO TERRITORIAL DE EDUCAÇÃO - NTE: 25 - PIEDMONTE NORTE DO ITAPICURU

NÚMERO	NOME	NOTA DISCURSIVA
0058943d	JALBA CRUZ PINTO DE SOUSA	88,00
0058961f	SIMONE DE OLIVEIRA NASCIMENTO LIMA	82,50
0058765d	ANGELICA NASCIMENTO FIGUEIREDO	68,00
0021197h	MIRANDI PEREIRA FERREIRA DA SILVA	64,50

4 Candidato(s) nesta opção

CARGO: M13 - COORDENADOR PEDAGÓGICO PADRÃO P - GRAU III
NÚCLEO TERRITORIAL DE EDUCAÇÃO - NTE: 26 - METROPOLITANA DE SALVADOR

NÚMERO	NOME	NOTA DISCURSIVA
0043820a	ADILSON OLIVEIRA AMORIM	100,00
0078085g	AMANDA MARIA FRAGA COSTA	100,00
0044420a	TAMAR ANTUNES DE ALMEIDA	100,00
0077647g	LIVIA BISPO ALMEIDA	92,00
0076910b	ADRIELLE GONCALVES SOUZA	90,00
0024013i	AMANDA CRISTINA SOUZA DOS SANTOS	90,00
0075093b	ANA CLAUDIA DE JESUS DOS SANTOS	90,00
0074804d	ANDRICELE MILENE SANTOS DOS REIS	90,00
0011489d	DAIANE DE JESUS	90,00
0016252i	EVANDRO RIBEIRO BISPO	90,00
0076670h	EVELIN BRANDAO VIDAL SANTOS	90,00
0021331h	FERNANDA SARAFIM SANTOS	90,00
0074018e	ISA CRISTIANE SILVA CROESY	90,00
0077889i	ISA FARIAS DOS SANTOS DE CARVALHO	90,00
0076599f	JAMILLE PAIM SANTANA	90,00
0075324f	JESSICA DE JESUS ALMEIDA	90,00
0073389k	JOELMA PEREIRA SOARES	90,00
0074363k	LAURITA BISPO EVANGELISTA	90,00
0074627h	LORAMES BISPO DOS SANTOS CRUZ	90,00
0078904f	LUANA CASSIA SILVA PEREIRA BARROS	90,00
0079314a	LUCIMARA ALVES DE ARAUJO SILVA	90,00
0074027f	MAIARA DAMASCENO DA SILVA SANTANA	90,00
0053729j	MARCELO DOS SANTOS SILVA	90,00
0076211i	MARIO SERGIO MACHADO SOUZA	90,00
0074845g	PATRICIA DA SILVA SOUZA	90,00
0077366j	PRISCILA SILVA FRAGA	90,00
0029631e	ROUSEMEIRE FERNANDES SOUZA	90,00
0078655k	SAMANTA NAMARA DA SILVA GOMES	90,00
0042574g	SARA DOS SANTOS SANTANA	90,00
0077874g	TALISA SENA DE SOUZA	90,00
0074796i	TATINAI RODRIGUES CARDOSO VIANA	90,00
0077160f	WALLACE NUNES TEIXEIRA	90,00
0079443a	YURI SCARDINO	90,00
0074341a	ANA CAROLINE MATA PEREIRA	88,00
0074434h	JAQUELINE PORTO SALES DA CRUZ	88,00
0078413i	DANIELE SANTANA SANTOS	87,50
0076474h	ANE CARINE CONCEICAO ROSAS	87,00

0074100a	DANIELE DE JESUS GOMES MOREIRA	86,50
0073685f	DANILO GONCALVES BARBOSA	86,50
0075651j	WANESSA MARYANA CARDOSO GOMES	86,00
0044073f	ISAURA MATTOS DE SANTANA NETA	85,50
0073322c	ANA CLAUDIA DA HORA DA SILVA	85,00
0073423i	ANA PAULA DE JESUS CAPISTRANO	85,00
0076423b	ANGELA SILVA SANTOS	85,00
0074659j	CINTIA DA CUNHA DOS SANTOS	85,00
0075395g	CLAUDIA REGINA TRINDADE TEODORO	85,00
0077537k	CRISTIANIANA SANTOS SILVA	85,00
0079568j	EVANILDES PALMA MOTA	85,00
0076055j	GILCA OLIVEIRA CARREIRA	85,00
0076837g	ISEBELA SANTOS AROUCA	85,00
0010984i	KARIA VERONICA SILVA VALE	85,00
0073700l	MANNIELA DAMASCENO REIS	85,00
0075637e	MARIA MARTA PINTO ARGOLLO	85,00
0074270d	MIRIAM DE OLIVEIRA MELO	85,00
0076786e	PATRICIA DOS SANTOS SOUSA	85,00
0074734i	REGINA COSTA FARIAS	85,00
0080201d	ROQUE ANTONIO FERREIRA LIMA FILHO	85,00
0043214d	SUELANDIA MOREIRA FRANCO	85,00
0078268d	NECI NEVES DA SILVA	84,00
0075938a	MARISTELA SANTOS DE CARVALHO	83,00
0073814b	JULIANA SANTOS DE MELO	82,50
0023831e	TAISE FERREIRA DOS SANTOS	82,50
0044399c	VIVIAN CARLA REIS NERY	82,50
0075097j	ANTONIO JOSE DE SANTANA JUNIOR	82,00
0073793i	CALLIANE SOUSA DE LIMA SANTANA	82,00
0074151g	AUSIONE LIMA DE OLIVEIRA	81,50
0074856a	VICTORIA CERQUEIRA DE JESUS	81,50
0074648e	ADRIANA SOARES DOS SANTOS	81,00
0074777f	GRIETIDE TEIXEIRA DA SILVA	81,00
0078248i	IVONILDES SOUSA SILVA	81,00
0076528e	ALINE LOPES DIAS	80,50
0078104g	HELVIA REGINA DE OLIVEIRA BRASIL FREITAS	80,50
0053965k	IZANIA EVANGELISTA SANTOS DOS SANTOS	80,50
0074169d	JAMILLE DA HORA BARBOZA	80,50
0076042a	ANA PAULA GOMES BATISTA	80,00
0077341e	BEATRIZ SOUZA SANTOS DE JESUS	80,00
0077954e	CAMILA SOUZA DE JESUS	80,00
0076538h	DANIELLE QUEIROS DOS SANTOS	80,00
0077132g	DENILSON MIGUEL SILVA	80,00
0079352i	DIONIR MARIA OLIVEIRA CARDOSO	80,00
0078242h	ELIANA CARDOSO DE MACEDO	80,00
0078064j	ELISAMA DE JESUS GONZAGA SANTOS	80,00
0043751h	FABÍOLA FERREIRA DOS SANTOS	80,00
0079208b	GIVANILDO BATISTA DE SOUZA	80,00
0077296d	IRANEIDE DOS SANTOS SOARES	80,00
0074208j	IVALDA ROSANGELA ALVES DOS SANTOS	80,00
0078631h	JOELMA CERQUEIRA DOS SANTOS DA CRUZ	80,00
0073917a	JOSEMAR OLIVEIRA PURIFICAO	80,00
0077896f	MATHEUS CARVALHO DE MORAIS	80,00
005180h	REBECA BRITO DO CARMO	80,00
0024051f	TANCI DE JESUS SANTOS	80,00
0074854h	THAINA COSTA SANTOS DE JESUS	80,00
0076793b	VALDA ELIZIA SILVA SANTANA ROCHA	80,00
0074295i	CLAUDILENE DE LIMA GONZAGA	79,50
0073768j	RAIDALVA SANTANA DO SACRAMENTO	79,50
0074285f	VICTOR VELANES DIAS	79,50
0075301e	ANA LUCIA SILVA DE ARAUJO	79,00
0079153c	CECILIA CRISTINA DE LEMOS PINHO	79,00
0042671e	GABRIELA OLIVEIRA DE CARVALHO	79,00
0073300d	LUZIANE SANTOS XAVIER OLIVEIRA	78,50
0078443c	ISOLDA MARIA DA SILVA SANTOS	78,00
0077190j	GABRIEL SANTANA REINA MACHADO	77,50
0079174k	JUIPUREMA ALESSANDRO SARRAF SANDES	77,50
0073661c	LILIANE ERNESTINA SANTOS DA SOLEDADE	77,50
0079815q	SUYLAN CARVALHO LARANHEIRA PASSOS	77,00
0078456e	DAIANE MESSIAS DOS SANTOS	76,50
0077185d	ADRIANA SANTOS LIMA	75,00
0078528d	ALAN SUEIRA DE JESUS	75,00
0074464f	ANA VERA BARROS GOMES	75,00
0079455h	ANDRESSA SOUZA SANTOS	75,00

0074293e	ARMANDO ROCHA DOS SANTOS	75,00
0073949c	BARBARA MAIA CERQUEIRA CAZE	75,00
0073955i	DAIANE MOREIRA TELES	75,00
0074566c	DANDARA DOS SANTOS NASCIMENTO MENEZES MELO	75,00
0075527i	DILNAI PEREIRA SANTOS	75,00
0075456a	EDNEIA TEIXEIRA DE JESUS	75,00
0073237a	EVERIDIANA SENA SANTANA	75,00
0077821h	FERNANDA DA SILVA CONCEICAO	75,00
0076440b	ITANA DOS SANTOS RIBEIRO	75,00
0078897b	JAMILLE BARROSO DE JESUS	75,00
0091114d	JAQUELINE DE JESUS SILVA	75,00
0076443h	JEMIMA CONCEICAO PIMENTEL GOMES DE JESUS	75,00
0077246k	JOAO CARLOS VIEIRA PEIXOTO	75,00
0078595h	JOELMA DOS SANTOS	75,00
0073395h	LILIAN JESUS DOS SANTOS	75,00
0078266k	MONICA QUEIROZ DE OLIVEIRA	75,00
0074324a	NAIRA CRISTINA CONCEICAO BARRETO	75,00
0075512g	ROSANGELA SOUZA DALTRIO DOS SANTOS	75,00
0029787c	ROSELI DIAS SOUZA	75,00
0077061j	SANDRA DE OLIVEIRA CALDAS	75,00
0079441e	SILVIAELANE CASTRO MAURICIO DOS SANTOS	75,00
0075397h	SIMONE DE JESUS CORREIA	75,00
0075089k	VANDA SANTA BARBARA DOS REIS	75,00
0073575j	VANIA PATRICIA SANTOS DA SILVA	75,00
0077845k	VIVIANE OLIVEIRA DE JESUS	75,00
0076220j	WANDERSON QUEIROZ BOMFIM	75,00
0078820k	WELSON FRANCISCO SILVA NASCIMENTO	75,00
0044319a	MASSIA KATIANE MOTA ARAGAO	74,00
0074742h	TEREZA CRISTINA SILVA DE SANTANA	74,00
0076723c	JOSE FAUSTO SOARES ROCHA MOREIRA	73,50
0077850d	ANA LIVIA DA SILVA MENEZES	73,00
0073584k	CASSIO SA SILVA	73,00
0078685i	JACQUELINE SILVA ANDRADE	73,00
0076565k	MICHELLE DE JESUS CARVALHO	73,00
0073566i	PRISCILA PAULA VARJAO SANTIAGO ROSENDO	72,50
0075136e	SHIRLENE ALMEIDA DOS SANTOS COSTA	71,50
0074513d	ANGELA DE OLIVEIRA DA SILVA	71,00
0074416f	BRUNO DE JESUS SANTOS	71,00
0079403k	RILEBRAND PEREIRA SANTOS FILHO	71,00
0023730j	SAMIA WANESSA DA CONCEICAO VILARINHO	71,00
0078172b	BRUNA ISABELLE GOUVEIA SANTOS	70,50
0075759h	NANA KARINI LOPES CARVALHO	70,50
0079445e	ADRIANO LEITE OLIVEIRA	70,00
0077423g	ALANA EVELIN DA SILVA FERREIRA CARDOSO	70,00
0079450i	AMANDA TOURINHO SILVA MARINHO	70,00
0074749k	ANA AMELIA ALVES DOS SANTOS	70,00
0049703e	ANA CARLA DE LIMA ROCHA	70,00
0079234c	ANA CRISTINA FERNANDES DE PAULA SANTOS	70,00
0075302g	ANDREIA PONSECA SENA	70,00
0054227b	CICERA DA SILVA SANTOS	70,00
0075003h	CLEIDE DIAS CARDOSO	70,00
0016244j	CLEYTON WILLIAMS GOLVEIA DA SILVA BRANDAO	70,00
0076385f	DANIELA DE SOUZA SALES	70,00
0075660k	DEISE BRITO DOS SANTOS	70,00
0077797b	EMMANUEL SACRAMENTO DE JESUS	70,00
0074427k	FERNANDA ANJOS DOS SANTOS	70,00
0079587f	GARDENIA NASCIMENTO DA CRUZ	70,00
0076553d	JOICE DE JESUS ARAUJO	70,00
0076010j	JURANDIR DE ALMEIDA ARAUJO	70,00
0077509f	LISTANE TELES CAMARA	70,00
0079483b	MARCIA CERQUEIRA SHIMADA	70,00
0078804b	MARILIA SANTOS TRINDADE	70,00
0076263f	NAIARA OLIVEIRA DE JESUS BATISTA	70,00
0075511e	RENATA DOS SANTOS ARAUJO	70,00
0079439j	TATIANA MARTINS CONCEICAO OLIVEIRA	70,00
0073845b	DANIELA FREITAS SANTOS	69,50
0077380d	ALICE ARAUJO SANTOS	69,00
0075247c	ANDREA MARA SANTOS SOUZA	69,00
0043225i	BRUNA GISELLE OLIVEIRA DE LIMA RIBEIRO	69,00
0079290b	CARINE DA HORA BARBOZA	69,00
0076898e	ROSLIA ANASTACIO RIBEIRO	69,00
0075730f	TASSIA LAIS DA SILVA SANTOS	69,00
0016296g	VIVIANE DOS SANTOS SANTANA	69,00

0078531d	BARBARA MONICA SILVA LIMA	68.50
0079283e	ALINE PEREIRA SANTOS	68.00
0077726c	CAMILA LACERDA PINHEIRO DE OLIVEIRA	68.00
0056041i	NILSON PASSOS NASCIMENTO	67.50
0074468c	CAROLINA NONATO FONTES	67.00
0077910g	CRISTIANE SANTOS DE JESUS	67.00
0078798k	LUCIANA OLIVEIRA TRINDADE	66.50
0073889k	ALICIA BARROS ROCHA	65.50
0074099i	CLEBERTON ALMEIDA DE OLIVEIRA	65.00
0079564b	DAMASIO PINTO DA SILVA	65.00
0077183b	ELIETE BISPO DA ROCHA	65.00
0075493a	FABIANE DOS REIS REBOUCAS GONZAGA	65.00
0074306j	HELENA VITORIA NASCIMENTO DOS SANTOS	65.00
0078419j	HILDA SANTOS SILVA	65.00
0079578b	IRONILDES DE JESUS DA HORA	65.00
0075115h	JOSEANE DOS SANTOS MACEDO	65.00
0073750b	JOSILEIDE DOS ANJOS MATOS	65.00
0079529k	JUNIELA VASCONCELOS DAS NEVES	65.00
0074438e	LADJANE ALVES SOUSA	65.00
0074540g	LUCINEA DE SOUZA VAZ	65.00
0076815h	MARCELA DO AMARAL OLIVEIRA	65.00
0074726j	MARGARETH CRUZ NASCIMENTO	65.00
0079019j	MILLE CAROLINE RODRIGUES FERNANDES	65.00
0076847j	NAIADES MELINE BARBOSA DE CARVALHO	65.00
0077262i	PATRICIA NERI DOS SANTOS	65.00
0074887a	ROSANGELA MATOS SANTANA DA SILVA	65.00
0053674k	WILMA LEOCADIO LIMA	65.00
0076706c	CRISTIANE SAMPAIO FARIAS SANTOS	64.50
0023995h	MARIA PERPETUA DE MACEDO SILVA	64.50
0077080c	DEJARIÁ SANTIAGO DE JESUS	64.00
0073601q	JOSIEL REIS DOS SANTOS	63.50
0073519k	TAINAN ARMANDO CONCEICAO DE JESUS	63.50
0076973d	DRIELE CASTRO LIMA	63.00
0078974e	SULAMITA DOS SANTOS SANTANA SACRAMENTO	63.00
0037059j	ITILA MILENA DOS ANJOS ARAUJO PEREIRA	62.50
0050111q	JIRLENE DIAS DA CONCEICAO DOS SANTOS	62.50
0010536d	LEANDRA DOS SANTOS FREITAS DE CASTRO	62.50
0077660j	SIMONE DA COSTA SILVA	62.00
0078770k	ALINE DOS SANTOS OLIVEIRA	61.50
0076056a	INARA DE GOES FREITAS DOS SANTOS	61.50
0074235b	VIRGINIA TEIXEIRA OLIVEIRA TAVARES	61.50
0079548d	TATIANA SILVA LIMA	60.50
0077114e	VALCINEIDE SANTOS DE ALMEIDA	60.50
0074996f	ANA CRISTINA DIAS DOS SANTOS	60.00
0077073f	ANTONIO MARIO RIBEIRO DOS SANTOS VIRGENS	60.00
0073794k	CAMILA SANTOS DOS SANTOS	60.00
0077562j	CARINA LOMI FERNANDES LEO	60.00
0079351r	DARLENE MONTEIRO NUNES	60.00
0076386k	DOMINGOS DAS MERCES JUNIOR	60.00
0079409a	JACIARA NOGUEIRA DOS SANTOS ARAUJO	60.00
0074323j	MARILENE COSTA VIEIRA	60.00
0077840a	RODRIGO BORGES TELES	60.00
0077013j	VALDICEIA JESUS DA PURIFICACAO	60.00
0073465c	VALDINELIA RODRIGUES DOS SANTOS	60.00

237 Candidato(s) nesta opção

CARGO: M13 - COORDENADOR PEDAGÓGICO PADRÃO P - GRAU III
NÚCLEO TERRITORIAL DE EDUCAÇÃO - NTE: 27 - COSTA DO DESCOBRIMENTO

NÚMERO	NOME	NOTA DISCURSIVA
0080176i	ROSELY MOREIRA ALVES	90.00
0079971d	WENDERSON SILVA RIBEIRO	90.00
0080114i	KELLY SILVA SANDRES	82.00
0046734a	GABRIELE PELUSO DANTAS	81.50
0079694d	ALESSANDRA MACARIO DE OLIVEIRA FAIVA	80.50
0079848e	PRISCILLA DE SOUZA TORA FACANHA	80.00
0079705e	IAN FREITAS DE SOUZA	79.00
0079909j	CAMILA SOUSA NASCIMENTO	77.00
0010692g	CALLIANE CALIXTO DOS SANTOS	75.00
0010014g	DEBORA CONSUELO NEVES QUEIROZ	75.00
0015227a	KEROLLAYNE SOUZA RIBEIRO	75.00

0079851e	REGIANE DA SILVA REIS FRANCISCO	70.50
0014198h	PATRICIA DA SILVA LIMA LEITE	68.00
0079970b	VANESSA ANDRADE DE SOUZA	66.50
0079786i	DANIELA CRUZ RIBEIRO	60.00
0079944a	VIVIAN MIRANDA DOS SANTOS PINHEIRO	60.00

16 Candidato(s) nesta opção

EGBA

GESTÃO DA INFORMAÇÃO
GOVERNO DO ESTADO

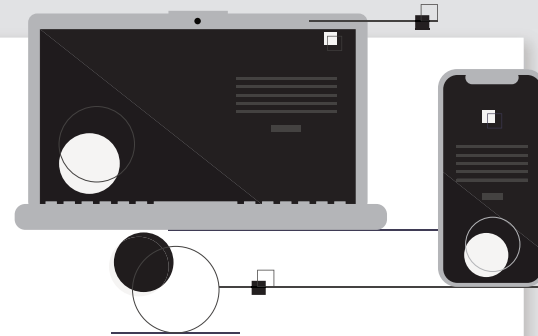

DOOL

Diário Oficial On-line

Portal e aplicativo de celular que oferecem acesso a informações publicadas no Diário Oficial do Estado, de forma ágil e fácil, possibilitando fazer buscas por temas.

Agende seu atendimento de forma rápida e fácil

dool.egba.ba.gov.br



EGBA

DOOL
dool.egba.ba.gov.br



EGBA

SERVIÇOS GRÁFICOS

Impressão offset - rotativa e plana.
Impressão digital e com dados variáveis.

EGBA: 71 3116 2837/2838 • www.egba.ba.gov.br



EGBA

CERTIFICAÇÃO DIGITAL

Garante autenticidade e segurança nas transações eletrônicas.

EGBA: 71 3116 2137 • www.egba.ba.gov.br



EGBA
GESTÃO DA INFORMAÇÃO
GOVERNO DO ESTADO

